TO STUDY PROFILE OF INFECTIONS IN PATIENTS OF END STAGE RENAL DISEASE ON MAINTENANCE HEMODIALYSIS

A THESIS SUBMITTED TO

BABA FARID UNIVERSITY OF HEALTH SCIENCES, FARIDKOT (PUNJAB)

IN THE PARTIAL FULFILLMENT

FOR THE AWARD OF DEGREE OF

DOCTOR OF MEDICINE

IN

MICROBIOLOGY

2024

Submitted By

DR. SEJSHI LATVOSHI

DEPARTMENT OF MICROBIOLOGY
DAYANAND MEDICAL COLLEGE AND HOSPITAL
LUDHIANA, PUNJAB

DECLARATION BY THE CANDIDATE

I hereby declare that the thesis entitled "**TO STUDY PROFILE OF INFECTIONS IN PATIENTS OF END STAGE RENAL DISEASE ON MAINTENANCE HEMODIALYSIS**" submitted towards partial fulfillment of the requirements for the award of **MD in Microbiology** degree to BFUHS is a compilation of original work carried out by me under the supervision of **Dr. Veenu Gupta,** Professor & Head, Department of Microbiology and **Dr. Vikas Makkar,** Professor & Head, Department of Nephrology. No part of this thesis has formed the basis for the award of any degree previously.

_____

Dr. SEJSHI LATVOSHI
Department of Microbiology,
Dayanand Medical College & Hospital,
Ludhiana, Punjab

Date:

Place:

CERTIFICATE OF SUPERVISORS

This is to certify that the work incorporated in this thesis entitled "**TO STUDY PROFILE OF INFECTIONS IN PATIENTS OF END STAGE RENAL DISEASE ON MAINTENANCE HEMODIALYSIS"** has been carried out by **Dr. Sejshi Latvoshi** under our direct supervision. The data incorporated in this thesis is original and genuine and has been carried out by the candidate herself.

Signature of Supervisor

Dr. Veenu Gupta
Professor & Head
Department of Microbiology
DMC&H, Ludhiana

Signature of Co-Supervisor

Dr. Vikas Makkar
Professor & Head
Department of Nephrology
DMC&H, Ludhiana

Date:

ENDORSEMENT BY THE HEAD OF THE INSTITUTE

This is to certify that the thesis entitled "**TO STUDY PROFILE OF INFECTIONS IN PATIENTS OF END STAGE RENAL DISEASE ON MAINTENANCE HEMODIALYSIS "** is a bonafide research work done by **Dr. Sejshi Latvoshi** under the supervision of **Dr. Veenu Gupta,** Professor & Head, Department of Microbiology and **Dr. Vikas Makkar,** Professor & Head, Department of Nephrology, in this institution.

Principal

Dr. G S Wander
Principal
DMC&H, Ludhiana

Date:

COPYRIGHT

Declaration by the Candidate

I hereby declare that the Baba Farid University of Health Sciences, Faridkot, shall have the rights to preserve & use this thesis in print or electronic format for academic/study purpose by the research scholar/students.

Signature

Dr. Sejshi Latvoshi
Department of Microbiology
Dayanand Medical College & Hospital,
Ludhiana, Punjab - 141001

Date:

© Baba Farid University of Health Sciences, Faridkot

DEDICATED TO

TO MY PARENTS

MR. GURMEET SINGH

&

MRS. SWARNA

MY BROTHER, SISTER- IN -LAW &

NEPHEW

MR. RAJIV

&

MRS. SUKHJEET & DEVIN

MY FRIENDS

DR. SOURAV CHOWDHARY,

DR. MONICA

THANK YOU FOR ALWAYS BELIEVING ME, YOUR UNWAVERING SUPPORT, BLESSINGS AND ENCOURAGEMENT HAVE BEEN CORNERSTONE OF MY ACADEMIC JOURNEY.

ACKNOWLEDGEMENT

I would like to express my deep gratitude and appreciation to all those have supported and guided me throughout the journey.

First and foremost, I extend my deepest gratitude to ***Dr. Veenu Gupta, Professor & Head, Department of Microbiology****, whose wisdom, expertise and mentorship have been guiding light of my research journey. Her invaluable guidance and insightful feedback have been instrumental in shaping the direction of this dissertation. I am truly thankful for her dedication to the pursuit of knowledge and her commitment to her student's success.*

I am also indebted to ***Dr. Vikas Makkar Professor & Head, Department of Nephrology,*** *for his scholarly advice and encouragement throughout this research endeavour. His expertise in field of Nephrology has been enlightening, and his constructive criticism has immensely contributed to the refinement of this work. I am fortunate to have had the opportunity to learn from his.*

I express my sincere appreciation to ***Dr. Jyoti Chaudhary, Professor, Department of Microbiology*** *for her invaluable assistance and support throughout the phases of research. Her meticulous attention to detail and collaborative spirit significantly enhanced the quality of research. Working with her has been inspiring and enriching experience.*

I would like to express my gratitude to ***Dr. Manisha Aggarwal, Assistant Professor, Department of Microbiology****. Initially as senior and later as consultant her willingness to help has been immensely beneficial and I am thankful for her contributions. Her invaluable assistance and encouragement have been significant source of motivation through phases of research. Her positive attitude and attention to detail has been substantially helpful.*

My gracious thanks to ***Dr. Rama Gupta, Professor, Department of Microbiology, Dr. Eshani Dewan, Associate Professor, Department of Microbiology, Dr. Menal Gupta, Assistant Professor, Department of Microbiology, and to my seniors, Dr. Bavleen, Dr. Harmandeep and Dr. Divjot*** *for helping me thoroughly with the analysis and formatting of this dissertation.*

Mom and Dad, *thank you for everything. I am blessed to have you as my constant source of motivation and your sacrifices to provide me with the best of everything have been driving force behind my accomplishments. This journey and work is a reflection of the values you instilled in me and the love you showered on me. I am always indebted to you.*

I am profoundly thankful to my ***Brother Rajiv*** *and* ***Sister in law Sukhjeet*** *this journey was Ode to you. Thank you for always standing by me and motivating whenever I hit rock bottom. I am proud of you and hope this accomplishment makes you proud of me.*

Thank you so much my beloved juniors ***Dr. Manav and Dr. Prabhdeep*** *for always pushing me to achieve my best and making me realise in bigger picture. You were the reason I could sustain and handle every challenge with grace. I am grateful to have you by my side. Thankful to Kyra for spreading joy in my life during the days of utmost need.*

*I would like to thank my friends and colleagues****, Dr. Sabri and DR. Amarpreet Kaur, Dr. Shalinderjit Kaur,*** *for persistent belief in me and your willingness to lend a helping hand. Countless moments of motivation and laughter we shared made this journey not only academically fulfilling but also personally enriching. I am grateful for the memories we created together.*

This dissertation is a result of collective efforts and encouragement of many and I am sincerely grateful to each and every one of you for being part of this academic endeavour.

Dr. Sejshi latvoshi

ABBREVIATIONS

Abbreviation	Full Form
AV Fistula	Arteriovenous Fistula
BFI	Body Fluid Infection
BSI	Bloodstream Infection
CA	Community-Acquired Infection
CNS	Coagulase-Negative Staphylococci
CRBSI	Central line related blood stream infection
CSF	Cerebrospinal fluid
CVC	Central venous catheter
ESRD	End-Stage Renal Disease
HA	Hospital-Acquired Infection
Hb	Hemoglobin
HD	Hemodialysis
ICU	Intensive Care Unit
MDR	Multi-Drug Resistant
MRSA	Methicillin-Resistant Staphylococcus aureus
RTI	Respiratory Tract Infection
SD	Standard Deviation
SSTI	Skin and Soft Tissue Infection
UTI	Urinary Tract Infection
VRE	Vancomycin-Resistant Enterococci
XDR	Extensively Drug-Resistant

ABSTRACT

Introduction: ESRD signifies a clinical state characterized by an irreversible decline in endogenous renal function, necessitate permanent renal replacement therapy. Infections are the leading cause of morbidity and mortality in hemodialysis patients. The risk of bacteremia is higher along with other infections like fungal, TB and blood transmitted viral infections. They are responsible for significant proportion of hospital admissions.

Aims and Objectives: 1) To characterize various infections in maintenance hemodialysis patients of End stage renal disease.

Materials and Methods: This prospective study was conducted over a period of one year in the Department of Microbiology in Dayanand Medical College and Hospital, Ludhiana. Data was collected in pre-structured proforma, which included demographic details, risk factors, investigations, laboratory parameters, follow-up and outcomes. Samples were processed on the basis of clinical suspicion in department of microbiology were cultured and processed according to standard protocols. Identification and Antimicrobial-Susceptibility of bacterial isolates were done by BACTEC and VITEK I/D system. Samples for suspicion of TB were processed by ZN and CBNAAT.

Results: In this study total 673 patients were enrolled,226 patients were observed with various infections (infection rate 33.5%).166 patients had bacterial infections,28 viral,25 fungal & 7 tubercular infection. Further bacterial infections were characterized. In 203 episodes of infection, 225 infections were observed. Most common infection was UTI (54.3%). Most predominant isolates were Gram negative (77.3%), (*K.pneumoniae* (36.3%) followed by *E.coli*(32%)). Gram negative isolates showed maximum susceptibility to Amikacin, Gentamicin and Cefoperzaone + sulbactum.

Conclusion: This study comprehensively delineates the spectrum & incidence of infections among ESRD patients on maintenance HD, highlighting the diverse pathogens and clinical challenges encountered in this vulnerable population. These findings underscore the importance of management approaches to improve outcomes in this high risk cohort.

Keywords: Hemodialysis, End stage renal disease, Automated methods.

TABLE OF CONTENTS

S. NO.	TOPIC	PAGES
I	INTRODUCTION	1-5
II	AIMS AND OBJECTIVES	6
III	REVIEW OF LITERATURE	7-18
IV	MATERIALS AND METHODS	19-25
V	OBSERVATIONS AND RESULTS	26-53
VI	DISCUSSION	54-56
VII	SUMMARY AND CONCLUSIONS	57-58
VIII	BIBLIOGRAPHY	59-66
	APPENDICES – I - PROFORMA - MASTER CHART	
	APPENDICES – II - APPROVAL LETTER OF THESIS PLAN - THESIS PLAN	

LIST OF TABLES

Table No.	Title	Page No.
1.	Sex wise distribution of enrolled patients on hemodialysis (N= 673)	27
2.	Age wise distribution of enrolled patients on hemodialysis (N=673)	27
3.	Characterization of clinical symptoms in enrolled patients at presentation (N=673)	28
4.	Comorbidities in enrolled patients on hemodialysis (N=673)	28
5.	Risk factors among enrolled patients on hemodialysis (N=673)	28
6.	Vintage at the time of enrollment (N=673)	29
7.	Distribution of dialysis frequency in enrolled patients (N=673)	29
8.	Albumin value in enrolled patients (N=673)	29
9.	Distribution of vascular access in enrolled patients (N=673)	30
10.	Distribution of infections in enrolled patients (N=673)	30
11.	Sex wise distribution of patients with bacterial infection (N=166)	31
12.	Age wise distribution of patients with bacterial infections (N=166)	32
13.	The distribution of clinical symptoms in patients with bacterial infections (N=166)	32
14.	The distribution of comorbidity in patients with bacterial infections (N=166)	33
15.	Risk factors among patients with bacterial infections (N=166)	33
16.	Duration of hemodialysis in patients with bacterial infections (N=166)	33
17.	Distribution of dialysis frequency in patients with bacterial infections (N=166).	34

18.	Albumin values in patients with bacterial infections (N=166)	34
19.	Distribution of vascular access in hemodialysis patients with bacterial infections (N=166)	34
20.	Distribution of episodes in patients with bacterial infections	35
21.	Site wise distribution of episodes of bacterial infections (N=203)	36
22.	Distribution of single site bacterial infections (N=182)	36
23.	Distribution of multiple site bacterial infections (N=21)	36
24.	Comparison of infections in Tunneled vs Non tunneled vascular access.	38
25.	Distribution of monomicrobial/polymicrobial bacterial infections (N=225)	38
26.	Distribution of flora of polymicrobial infections	39
27.	Distribution of organisms in patients with bacterial infection (N=242)	40
28.	Infection wise Antibiotic sensitivity profile of Gram-negative isolates	44
29.	Infection wise Antibiotic sensitivity of profile of Gram-positive isolates	46
30.	Distribution of isolates on the basis of resistance	47
31.	Characterization of bacterial infections into Hospital vs Community acquired infections (N=225)	47
32.	Distribution of Hospital vs Community acquired bacterial infections (N=225)	47
33.	Distribution of isolates in Hospital vs Community acquired bacterial infection (N=242)	48
34.	Month wise lost to follow up in enrolled patients.	50
35.	Comparison of various factors in patients with infection and without infection	52

LIST OF FIGURES

Fig. No.	Title	Page No.
1.	Seroconversion in Hepatitis seropositive patients (N=19)	31
2.	Distribution of bacterial infection episodes over 6 month of follow up (N = 203)	35
3.	Distribution of bacterial infections (N=225)	37
4.	Association of central line related bloodstream infections in tunneled vs non tunneled access	37
5.	Distribution of isolates (N=242)	39
6.	Flora of urinary tract infection (N=125)	41
7.	Flora of respiratory tract infection (N=44)	41
8.	Flora of bloodstream infections (N=35)	42
9.	Flora of body-fluid infections (N=22)	42
10.	Flora of skin & soft tissue infections (N=16)	43
11.	Antibiotic susceptibility profile of Gram-negative isolates (N=187)	45
12.	Antibiotic susceptibility profile of Gram- positive isolates (N=55)	46
13.	Distribution of infection in patients completed follow up (N=280)	50
14.	Outcomes in enrolled patients (N=673)	51
15.	Outcomes in patients with and without infection (N=673)	51

LIST OF IMAGES

IMAGES NO.	TITLES
1	Hemofiltration dialysis machine
2	Hemodialysis machine
3	AV Fistula catheter
4	Perma-catheter guide wire
5	Blood culture bottles
6	Bactec system
7	BD Bactec system
8	Blood agar showing golden yellow pigmented colonies
9	MacConkey agar showing lactose fermenting colonies
10	Gram staining showing Gram positive cocci in cluster and pairs
11	Gram staining showing Gram negative bacilli
12	Vitek 2 identification cards
13	VITEK 2 system
14	ZN stain showing Acid fast bacilli
15	GENE Xpert MTB/RIF ULTRA
16	COBAS PURE e-402 (Viral marker)
17	FACIS- AUTOMATION SYSTEM for fungal Biomarker

BABA FARID UNIVERSITY OF HEALTH SCIENCES
Sadiq Road, Faridkot-151203 (Pb.) INDIA
Phone No. 91-1639-256253 and Fax No. 91-1639-256234
Website: www.bfuhs.ac.in, Email: bfuhspc@gmail.com
(BFUHS – UNIVERSITY LIBRARY- Coordinator APC)

11-BFUHS (LI-PC-134)24/599 Dated: June 26, 2024

Plagiarism Verification Certificate

Title of the thesis: **To Study Profile Of Infections In End Stage Renal Disease Patients On Maintenance Hemodialysis.**

Total Page: **69 (Sixty Nine only) eFSPC (eFile Sent for Plagiarism Check)**

Researcher: **Sejshi Latvansi**

Supervisor: **Dr. Veenu Gupta**

Research Centre: **Dayanand Medical College & Hospital, Ludhiana**

This is to report that the above thesis was scanned for similarity detection. Process and outcome is given below:

DID:	**2053014**	Software used:	**DRILLBIT**
Date:	**June 26, 2024**	Similarity Index:	**1% (Below 10 Percent)**

Total words count: **20975 (eFSPC)**

The complete report is submitted for review by the Supervisor and Co-Supervisor.

University Coordinator/
Name & Signature (Checked by)
(From University library)

The complete report of the above thesis has been reviewed by the undersigned. (Check Box)

☐ The similarity index is below accepted norms.

☐ The similarity index is above accepted norms, because of the following reasons:

1.....
2.....
3.....
4.....
5.....

The thesis may be considered for the award of degree. (Relevant documents attached).

Research Scholar **Supervisor**

INTRODUCTION

End-stage renal disease (ESRD) signifies a clinical state characterized by an irreversible decline in endogenous renal function, necessitating permanent reliance on renal replacement therapy. The population undergoing maintenance hemodialysis is witnessing a yearly increase of 9% [1]. Numerous chronic conditions can precipitate end-stage renal disease, with diabetes mellitus emerging as the primary cause in both developed and developing nations. This is closely followed by hypertension and vascular diseases such as renal artery stenosis and hypertensive nephrosclerosis. Additionally, various glomerular diseases including membranous nephropathy, immunoglobulin A nephropathy, minimal change disease, focal and segmental glomerulosclerosis, as well as tubulointerstitial diseases, contribute to its etiology [2]. Dialysis patients are prone to infections due to a combination of factors including advanced age, compromised primary host defence mechanisms, and the presence of co-morbid conditions such as malnutrition and diabetes mellitus. Additionally, invasive dialysis procedures can disrupt the integrity of the skin and mucosal barriers, further increasing susceptibility to infections [3]. In patients with end-stage renal disease (ESRD), infections stand as a significant contributor to both morbidity and mortality [4]. It stands as the second leading cause of death among end-stage renal disease (ESRD) patients, as reported by the United States Renal Data System (USRDS). Septicemia emerges as the most prevalent factor, contributing to over 75% of these infectious fatalities. Among dialysis patients with renal failure, the overall mortality rate is 176 deaths per 1000 patients per year, with septicemia and pulmonary infections collectively accounting for nearly 26 deaths per 1000 patients annually[5]. Hemodialysis is a life-saving renal replacement therapy for ESRD patient. It is essential for failed kidneys, those cannot perform their natural detoxifying function. This procedure involves circulating blood outside the body through a dialysis machine, and this machine is equipped with a dialyzer, referred as artificial kidney, which filters

waste products, excess fluids and electrolytes from the blood. The dialyzer, contains thousands of tiny synthetic hollow fibers, through which blood flows and dialysate flows around them. Thus, harmful substances, passes through the walls of fibers into the dialysate, that mimics the natural filtration process of normal healthy kidneys. The frequency of hemodialysis depends upon the individual medical needs and each session usually lasts about four hours. The regular schedule is crucial to maintain a balance of body chemicals and to prevents from harmful build-up of waste and fluid in body. So, it is a delicate balance; if too infrequent dialysis have done, it causes harmful fluid overload and accumulation of toxins that can be fatal. While overly frequent phenomenon can cause rapid shifts in body fluids and can cause serious complications [6]. In the past few decades, significant progress has been made in understanding the pathogenesis of bacterial infections in hemodialysis (HD) patients. Three pivotal factors are host immunity, bacterial virulence, and the dialysis procedure. 1) Impaired Host Immunity: Uremia is associated with variations in primary host defense mechanisms, increasing the risk of bacterial infections. Neutrophils exhibit impaired chemotaxis, oxidative metabolism, phagocytic activity, degranulation, intracellular killing, and apoptosis [7-10]. Factors contributing to neutrophil dysfunction include malnutrition, iron overload, trace element deficiencies, hyperparathyroidism, impaired glucose metabolism, dialysis itself, and uremic retention solutes [11-14]. 2) Bacterial Virulence and Adherence Properties: Bacteria can acquire virulence properties under specific conditions. Normally, low-density bacteria are cleared by primary host-defense mechanisms. However, under high-density conditions, bacteria can produce extracellular polysaccharides, known as "quorum sensors." These molecules are secreted by the bacteria and freely diffuse within the bacterial community, interacting with transcriptional activators such as LasR and RhIR. This interaction expands the expression of virulence genes, facilitating bacterial survival by increasing the production of proteases, superoxide dismutase, and catalase, allowing the organism to evade neutrophil killing and the bactericidal or

bacteriostatic effects of antimicrobial agents [15,16]. Bacteria as well forms a matrix of extracellular polysaccharides, known as biofilm or slime. 3) The Hemodialysis Procedure: During HD, patients are exposed to various infection risks. Potential sources of infections include the skin (due to repeated disruptions of the skin barrier and integrity related to vascular access type), the dialysis water treatment system, and dialyzer reuse [17]. Four pathogenic pathways are implicated in the development of catheter-related bloodstream infections, in order of descending frequency: 1) Cutaneous catheter tract and tip contamination with skin flora; 2) Catheter hub contamination, due to intraluminal colonization. 3) From another focus of infection, hematogenous seeding to the catheter, 4) Intraluminal contamination of the catheter with solvent/infusate, though this is very rare [18]. According to various literature, *Staphylococcus aureus,* a Gram-positive bacterium, constitutes 28-65% of isolates in the blood cultures of hemodialysis patients, making it the most prevalent, while approximately 45% are Gram-negative. This bacterial profile is closely linked to elevated mortality rates. The occurrence of septic shock and polymicrobial infections significantly elevates mortality rates within this demographic [19]. Nevertheless, the escalating utilization of antibiotics and frequent interaction with healthcare settings have contributed to a surge in infections caused by multidrug-resistant organisms. According to a study by Calfee et al., methicillin-resistant *S. aureus* stands out as the most prevalent pathogen, trailed by vancomycin-resistant enterococci and multidrug-resistant Gram-negative bacilli [20]. The symptoms of bacteremia typically include fever, chills, leukocytosis, or hypotension. Blood cultures are typically obtained when patients present with such symptoms. If only one blood culture is positive for skin contaminants like *coagulase-negative Staphylococcus* or aerobic gram-positive rods, and there's no clinical evidence of infection, it's usually considered a contaminant. However, in all other scenarios, at least one positive blood culture with clinical evidence of infection is classified as bacteremia [3]. The annual mortality rate due to sepsis is approximately 100 to 300 times higher in dialysis patients [21]. As per

one another study, bacteremia significantly increases the risk of subsequent death, heart failure, myocardial infarction, peripheral vascular disease, and stroke [22]. One more indicates that first-year hospital admission rates for bacteremia were higher for hemodialysis patients compared to those on peritoneal dialysis [23]. However, an additional study conducted at a single dialysis center indicated that the overall infection rate was similar between hemodialysis and peritoneal dialysis patients. The primary difference was the type of infection: hemodialysis patients were at a higher risk for bacteremia, while peritoneal dialysis patients were more prone to peritonitis [24]. Risk factors vary from study to study. The main risk factor is temporary vascular access via a central venous catheter (CVC), which includes CVC-related local infections and CVC-related bloodstream infections. CVC-related bloodstream infections, in particular, contribute significantly to increased healthcare costs, morbidity, and mortality [25]. The incidence of end-stage renal disease plateaued between 2007 and 2011, then increased again in 2012 from 357.2 per million per year to 372.4 per million per year. In the United States, more than 80% of patients with ESRD initiate hemodialysis using a catheter, while the use of arteriovenous fistulas increased by only 5% (from 12% in 2005 to 17% in 2016). Power et al. reported that 11.7% of hemodialysis patients developed at least one episode of septicemia during seven years of follow-up. In a recent dialysis event surveillance report, Patel et al. reported that 78.7% of bloodstream infections were related to central venous catheters, compared to 58.4% in arteriovenous grafts and 47.6% in arteriovenous fistulas [26]. North American data shows that the rate of bloodstream infections in hemodialysis patients ranges from 0.5 to 27.1 per 100 patients per month, depending on the type of access used. More recent studies have reported a reduction in the incidence of bloodstream infections in this population, from 1.09 to 0.89 per 100 patients per month, and after the implementation of specific control measures, it further decreased from 2.04 to 0.75 per 100 patients per month [27]. Multidrug-resistant *Staphylococcus aureus* was the most common pathogen causing bloodstream infections. The

administration of mupirocin at the CVC insertion site in hemodialysis-dependent patients significantly reduced the risk of colonization and bacteremia by *Staphylococcus aureus* [28].

Bacteremia can arise from contamination of dialysis fluids or equipment, insufficient reprocessing of dialyzers, or improper treatment of municipal water utilized in dialysis [29]. Complications related to vascular access or dialysis include bleeding, local or disseminated intravascular infections, graft occlusion, electrolyte abnormalities, dialysis dementia, and dialysis disequilibrium syndrome [30]. Several factors, including older age, diabetes, heart failure, pulmonary disease, inability to ambulate, low serum albumin levels, and cancer, have been linked to a heightened risk of specific or overall infections in patients undergoing dialysis therapy. Individuals with diabetes mellitus (DM) are particularly susceptible to infections. End stage renal disease is a progressive disorder and to prevent death in these patients timely replacement therapy is necessary. The frequent infections associated with numerous hospitalizations, increased health care cost and metabolic changes and mortality rate is significantly higher in these patients than those without disease [31].

To achieve this objective, the proposed study aimed to observe the incidence and characterize the types of infections occurring in end-stage renal disease patients undergoing maintenance hemodialysis.

AIMS AND OBJECTIVES

To characterize various infections in maintenance Hemodialysis patients of End stage renal disease.

REVIEW OF LITERATURE

1. Overview

A. End-Stage Renal Disease (ESRD) and its Prevalence

End-Stage Renal Disease (ESRD) marks the most advanced stage of chronic kidney disease (CKD), characterized by a drastic reduction in kidney functionality, typically identified by a glomerular filtration rate (GFR) of less than 15 ml/min/1.73 m^2. The journey to ESRD is marked by a progressive decline in kidney function, resulting in the accumulation of waste products, electrolyte imbalances, and fluid retention, primarily due to glomerulosclerosis, tubulointerstitial fibrosis, and ongoing nephron loss. The predominant causes of ESRD are diabetes mellitus (diabetic nephropathy) and hypertension, which together contribute to a significant number of cases globally. Other contributing factors include chronic glomerulonephritis, polycystic kidney disease, autoimmune disorders, and congenital anomalies of the kidney and urinary tract. Luyckx VA *et al*.[32]

Globally, ESRD represents a significant health concern with a prevalence that varies based on age, race, socioeconomic status, and the prevalence of underlying conditions such as diabetes and hypertension. The Global Burden of Disease Study indicates a rising incidence of ESRD, partly attributable to an aging population and the growing prevalence of risk factors. Patients with ESRD commonly experience symptoms like fatigue, weakness, nausea, anorexia, and altered mental status. They are also prone to various complications including cardiovascular diseases, anemia, bone disorders, acid-base imbalances, and an increased risk of infections.

The management of ESRD primarily involves renal replacement therapies such as hemodialysis, peritoneal dialysis, and kidney transplantation. Hemodialysis, a prevalent form of renal replacement therapy, utilizes a machine and a filter to cleanse the blood of waste products and excess fluid. The use of hemodialysis is widespread, with its prevalence varying according to the availability of medical resources, healthcare policies, and patient preferences. Recent data

shows that a significant portion of patients with ESRD are on maintenance hemodialysis, underscoring its vital role in the management of this condition. Delatorre T *et al*.[33]

B. Significance of hemodialysis in managing ESRD.

Hemodialysis is a critical component in the management of End-Stage Renal Disease (ESRD), a severe condition where the kidneys have lost almost all their functioning capacity. This therapy is not merely life-sustaining but also plays a significant role in enhancing the quality of life for those affected by ESRD. The principle of hemodialysis involves replicating the kidney's filtration process using a dialyzer or artificial kidney, which helps remove waste products, excess fluids, and electrolytes from the blood, thereby maintaining a balance when the kidneys are no longer able to do so effectively.

One of the most notable impacts of hemodialysis has been the remarkable improvement in the survival rates of ESRD patients. Before the introduction of hemodialysis, ESRD was typically a fatal condition. However, with regular hemodialysis, patient survival has significantly increased. Additionally, hemodialysis greatly enhances the quality of life by alleviating symptoms of uremia and restoring fluid and electrolyte balance, which in turn reduces physical limitations and enables a more active lifestyle for patients. Lakshminarayana GR *et al*.[34]

Hemodialysis is also crucial in managing complications linked to uremia, such as anemia, acidosis, and hyperkalemia. Effective management of these complications is vital to prevent potentially life-threatening conditions. Furthermore, the flexibility and accessibility of hemodialysis make it an appealing option for many patients, as it can be performed in various settings, including hospitals, dialysis centers, or even at home, depending on individual circumstances and preferences.

The psychosocial benefits of regular hemodialysis sessions also cannot be understated. These sessions often provide valuable opportunities for social interaction and psychological support, which are essential for the emotional well-being of patients dealing with chronic

illnesses. However, despite these numerous benefits, hemodialysis comes with its own set of challenges. It demands a lifelong commitment to regular treatment sessions and carries the risk of complications, particularly infections at the vascular access site. Yonata A *et al*.[35]

Hemodialysis stands as a fundamental approach in managing ESRD, significantly contributing to both the prolongation of life and enhancement of its quality. The role of hemodialysis in managing ESRD complications, especially in terms of infection risks and management, remains a critical area for ongoing clinical interest and research.

C. Brief introduction to the common types of infections in ESRD patients undergoing hemodialysis.

Patients with End-Stage Renal Disease (ESRD) undergoing maintenance hemodialysis are particularly vulnerable to a range of infections, a consequence of their compromised immune systems and the invasive nature of the hemodialysis procedure. This heightened susceptibility underscores the importance of understanding these infections for effective prevention and management.

Vascular access infections stand out as the most prevalent type in hemodialysis patients. These infections typically occur at the sites of arteriovenous fistulas, arteriovenous grafts, or central venous catheters. The most common pathogens responsible include *Staphylococcus aureus* and various Gram-negative organisms. Furthermore, Bloodstream Infections (BSIs) are a major concern in this patient group, frequently stemming from vascular access site infections. Such BSIs can lead to severe complications, including sepsis, and are often caused by *Staphylococcus aureus*, including methicillin-resistant strains (MRSA), along with Gram-negative bacteria. Soi V *et al*.[36]

Despite diminished urine output, Urinary Tract Infections (UTIs) can still occur, particularly in ESRD patients who retain some renal function. *Escherichia coli* and other Enterobacteriaceae are typically responsible for these infections, which can be complex and necessitate careful

antibiotic management. Respiratory infections, such as pneumonia, also pose a significant risk to ESRD patients. These are commonly induced by factors like fluid overload and an increased risk of aspiration, with *Streptococcus pneumoniae* and *Haemophilus influenzae* being frequent causative agents. Nigam SK et al. [37]

Viral infections are another area of concern. Hepatitis B and C are particularly worrisome in hemodialysis units due to the potential for blood-borne transmission. Additionally, viral infections like influenza and COVID-19 can have serious consequences for ESRD patients on hemodialysis. Skin and soft tissue infections are also common, often exacerbated by the compromised skin integrity from repeated vascular access punctures. These infections, typically caused by *Staphylococcus aureus*, can range from milder forms like cellulitis to more severe manifestations such as necrotizing fasciitis. Dhondup T et al. [38]

The susceptibility of ESRD patients on hemodialysis to a diverse array of infections, with vascular access infections being the most common, highlights the necessity for stringent infection control measures. Coupled with timely diagnosis and appropriate antibiotic therapy, these measures are critical in managing infections and improving patient outcomes in this vulnerable population. Syed-Ahmed M et al.[39]

2. Pathophysiology of ESRD and Impact on Immune System

End-Stage Renal Disease (ESRD) is the final stage of chronic kidney disease (CKD), marked by severe kidney function loss, characterized by the inability to filter waste and regulate bodily functions effectively. Understanding the pathophysiology of ESRD, which includes the progressive loss of nephrons, is essential. This leads to a decline in the glomerular filtration rate (GFR), and while healthy nephrons try to compensate through adaptive hyperfiltration, this can accelerate nephron loss. Uremia, resulting from the accumulation of waste products like urea and creatinine, affects multiple body systems, causing symptoms such as nausea, vomiting, fatigue, and neurological impairments, significantly impacting patients' quality of life. Additionally,

ESRD impairs the kidneys' ability to manage fluid, electrolyte, and acid-base balance, leading to complications like hyperkalemia, metabolic acidosis, and fluid overload, which can cause hypertension, pulmonary edema, and heart failure. The disease also disrupts endocrine and metabolic functions, leading to anemia and renal osteodystrophy due to reduced erythropoietin production and imbalances in calcium and phosphate. ESRD patients often experience altered glucose metabolism due to insulin resistance and decreased insulin degradation. Immunologically, ESRD patients have compromised phagocytic function, reduced lymphocyte count, and altered cytokine profiles, increasing susceptibility to infections. Furthermore, ESRD patients have an elevated risk of cardiovascular diseases due to chronic inflammation, hypertension, and dyslipidemia, making cardiovascular health a critical focus. Espi M et al. [40]

ESRD significantly impacts the immune system, increasing patients' vulnerability to infections. The dysfunction in the innate immune system, including reduced neutrophil and monocyte functionality, weakens the body's initial defense against pathogens. Compromised chemotaxis, phagocytosis, and intracellular killing in neutrophils critically impair the body's ability to combat bacterial infections. Additionally, ESRD adversely affects adaptive immunity, reducing the number and functionality of lymphocytes, hindering the response to new antigens and the development of effective immune memory. Uremic toxins exacerbate immune dysfunction by inhibiting immune cell functions and disrupting cytokine production, leading to chronic inflammation. Hemodialysis further impacts the immune system, activating complement pathways and leukocytes, creating a pro-inflammatory state. The use of central venous catheters increases the risk of catheter-related bloodstream infections. Nutritional deficiencies, common in ESRD due to dietary restrictions and altered metabolism, further impair immune function, increasing susceptibility to infections. Chang CH et al.[41]

Patients with ESRD often have multiple comorbid conditions that heighten their susceptibility to infections. Diabetes Mellitus impairs

immune function and wound healing, increasing the risk of infections, particularly urinary tract and skin infections. Cardiovascular diseases in ESRD patients compromise blood flow and oxygen delivery, impairing immune response and tissue repair. Chronic lung diseases, like COPD, increase the risk of pulmonary infections due to impaired respiratory function. Hepatic diseases affect the production of immune factors, making it challenging to fight infections. Autoimmune disorders, such as Systemic Lupus Erythematosus (SLE), further impair immune function, increasing vulnerability to infections. Malnutrition and vitamin deficiencies, stemming from dietary restrictions and altered metabolism, debilitate the immune system. Psychosocial factors, including depression and stress, prevalent in ESRD patients, weaken the immune system, indirectly elevating infection risk. The presence of multiple comorbid conditions significantly escalates the risk of infections in ESRD patients, necessitating vigilant monitoring and proactive management to mitigate infection incidence in this vulnerable population. Gembillo G et al.[42]

3. Hemodialysis: Procedure and Infection Risk

Hemodialysis is essential for End-Stage Renal Disease (ESRD) patients, filtering waste and excess fluids from the blood when kidneys can no longer do so. The procedure involves circulating the patient's blood through a machine where it passes across a semipermeable membrane within the dialyzer (artificial kidney). This removes toxins and corrects fluid and electrolyte imbalances. Vascular access is prepared via arteriovenous (AV) fistulas, AV grafts, or central venous catheters, with AV fistulas and grafts preferred for long-term use due to lower infection rates. Blood is drawn from the patient, filtered through the dialyzer, and returned to the body, driven by diffusion and ultrafiltration. Gorsane I et al.[43]

A typical hemodialysis session lasts about four hours and occurs three times a week, although duration and frequency can vary. The dialysate composition is carefully controlled to maintain the patient's electrolyte and fluid balance, and patient vital signs are monitored throughout the

session. Despite its benefits, hemodialysis carries infection risks, especially at vascular access sites, which can lead to localized or bloodstream infections. Proper care, sterile techniques during needle insertion, and regular monitoring are crucial to mitigating these risks. Karkar A et al.[44]

Infections are a major complication for ESRD patients on hemodialysis, with Central Venous Catheters (CVCs) posing the highest risk due to their external nature. Inadequate catheter care, such as poor hand hygiene and lack of aseptic techniques, increases infection risks. ESRD patients' compromised immune systems, compounded by uremia, diabetes, and certain medications, further heighten their vulnerability. Age, comorbidities, malnutrition, and psychosocial factors like stress also contribute to infection susceptibility. Vijayan A et al.[45]

Preventive measures are vital in reducing infection risks during hemodialysis. Strict hand hygiene, aseptic techniques, and barrier precautions are essential. Using AV fistulas or grafts over CVCs, regular monitoring of access sites, and continuous education for healthcare workers and patients enhance infection control. Cleaning and disinfection of the dialysis environment, robust infection surveillance, antimicrobial stewardship, and up-to-date vaccinations are critical. Educating patients on personal hygiene and recognizing infection signs empowers them in their care. Isolation protocols for contagious patients prevent infection spread within hemodialysis units. These comprehensive strategies safeguard ESRD patients, ensuring safer and more effective hemodialysis treatments. Suzuki M et al.[46]

4. Types of Infections in Hemodialysis Patients

Hemodialysis patients with End-Stage Renal Disease (ESRD) are at increased risk of infections due to their compromised immune system and the invasive nature of the procedure. Common infections include:

1. **Vascular Access Infections:** These occur at the site of arteriovenous (AV) fistulas, AV grafts, or central venous catheters and can lead to localized or systemic infections like bacteremia.

2. **Bloodstream Infections (BSIs):** BSIs, including sepsis, are significant concerns, often originating from vascular access infections or contaminated equipment.
3. **Urinary Tract Infections (UTIs):** Despite low urine output, UTIs can occur, particularly in patients with residual kidney function or urinary tract abnormalities. Duong MC et al.[47]
4. **Respiratory Infections:** Hemodialysis patients are more susceptible to respiratory infections like pneumonia due to fluid overload, aspiration risk, and a weakened immune response.
5. **Skin and Soft Tissue Infections:** These infections, including cellulitis and abscesses, are common due to repeated needle insertions.
6. **Hepatitis B and C:** These viral infections are a concern in hemodialysis units due to potential blood-borne transmission.
7. **Gastrointestinal Infections:** These can result from contamination and lead to conditions like gastroenteritis.

Classification of Infections: Infections in hemodialysis patients include bacterial, viral, and fungal types, each requiring specific prevention, diagnosis, and treatment approaches.

Bacterial Infections: *Staphylococcus aureus*, including MRSA, is common in vascular access infections and BSIs. Gram-negative bacteria like *Escherichia coli* and *Pseudomonas aeruginosa* cause UTIs and systemic infections. Tsikala-Vafea M et al.[48]

Viral Infections: Hepatitis B and C, transmitted via blood, are significant risks. Influenza and SARS-CoV-2 pose additional threats, emphasizing the need for vaccination and respiratory hygiene.

Fungal Infections: Candida species are major culprits in catheter-related infections, while *Aspergillus species* can cause severe invasive infections in immunocompromised patients.

Effective infection management in hemodialysis patients involves routine surveillance, prompt diagnosis, and appropriate antimicrobial therapy. Preventive strategies include strict infection control practices, proper care of vascular access, judicious antibiotic use, and vaccination against hepatitis B, influenza, and pneumococcal disease.

Educating patients on personal hygiene and recognizing infection signs is also crucial. These measures aim to reduce infection incidence and improve outcomes for hemodialysis patients. Lea-Henry TN et al.[49]

5. Antimicrobial Resistance in ESRD Patients

Antimicrobial resistance (AMR) is a significant challenge in managing infections in End-Stage Renal Disease (ESRD) patients undergoing hemodialysis. These patients have compromised immune systems and frequent vascular access needs, increasing exposure to healthcare-associated pathogens. Extensive antibiotic use, hospitalizations, and invasive procedures contribute to the development and spread of resistant bacterial strains like methicillin-resistant *Staphylococcus aureus* (MRSA) and multidrug-resistant (MDR) Gram-negative bacteria. This complicates treatment, increases morbidity, prolongs hospital stays, and raises healthcare costs. Addressing AMR requires stringent infection control, judicious antibiotic use, and regular surveillance. Wang TZ et al.[50]

Antibiotic Use in ESRD Patients: Managing infections in ESRD patients involves navigating altered pharmacokinetics and pharmacodynamics due to reduced renal function. Antibiotic administration requires careful dosage adjustments and timing, often post-dialysis, to balance efficacy and minimize toxicity. The selection of antibiotics depends on the infection type, local antimicrobial susceptibility patterns, and the drug's behavior in renal impairment, starting with broad-spectrum antibiotics and refining based on culture results. Vigilant monitoring for adverse effects is essential due to increased sensitivity. Antimicrobial stewardship programs are crucial in optimizing antibiotic usage, enhancing outcomes, and curtailing AMR by ensuring appropriate antibiotic selection, dosing, and therapy duration. Song JU et al.[51]

Challenges of Antimicrobial Resistance: ESRD patients face heightened infection risks due to frequent healthcare interactions, central venous catheters, and other invasive devices, which serve as entry points for pathogens. The unique physiology of ESRD

complicates antibiotic distribution, metabolism, and elimination, necessitating dosage adjustments to avoid toxicity and achieve therapeutic levels. The presence of AMR limits effective antibiotic options, often necessitating broader-spectrum or more toxic agents, increasing adverse effects, and driving further resistance. Hemodialysis can significantly reduce plasma concentrations of highly dialyzable drugs, requiring meticulous timing and supplemental dosing to maintain effective levels. Apata IW et al.[52]

Infection control within dialysis units is challenging, with the need for stringent measures, continuous surveillance, adherence to hygiene protocols, and isolation precautions. Infections caused by resistant bacteria lead to increased morbidity, mortality, and healthcare costs due to prolonged infections, extended hospital stays, and escalated use of resources. Hemodialysis units can become reservoirs for MDROs, highlighting the importance of antimicrobial stewardship programs to optimize antibiotic use and prevent the transmission of resistant bacteria. Through concerted efforts in infection control, antimicrobial stewardship, and patient management, the healthcare community can mitigate AMR's impact, improving outcomes and safe-guarding public health.

C. Review of studies on antimicrobial resistance patterns in infections among hemodialysis patients

Kovesdy CP discussed chronic kidney disease (CKD), a progressive condition affecting over 10% of the global population, with higher prevalence among older adults, women, racial minorities, and those with diabetes or hypertension. CKD imposes a significant burden, especially in low- and middle-income countries, and has become a leading cause of mortality. Intensified prevention and treatment strategies are needed.[53]

Wu PJ et al. studied 1668 patients with cardiac implantable electronic devices (CIEDs) from 2012 to 2019 to assess infection risks in those with chronic kidney disease (CKD). Bundled skin antiseptic preparation reduced CIED infection rates to levels similar to non-CKD patients.

Despite this, CKD patients had higher cardiovascular and all-cause mortality rates.[54]

Suzuki M et al. highlighted the high infection risk in hemodialysis patients, with bacteremia being 26 times more likely than in the general population. Gram-positive bacteria, particularly methicillin-resistant *Staphylococcus aureus* (MRSA), are common culprits. Infection control measures, including antibiotic locks and CDC-recommended bundles, significantly reduce bacteremia incidence.[46]

Sugianli AK et al. reviewed antimicrobial resistance (AMR) in urinary tract infections (UTIs) in the Asia-Pacific region. High resistance rates were found for trimethoprim/sulfamethoxazole, ciprofloxacin, and ceftriaxone, especially in Bangladesh, India, Sri Lanka, and Indonesia. The study calls for improved AMR surveillance to guide empirical treatment.[55]

Ferdosi-Shahandashti E et al. assessed *Escherichia coli* resistance in urinary tract infections (UTIs) at Ayatollah Rouhani Teaching Hospital. Imipenem, ofloxacin, and ciprofloxacin showed high sensitivity, while cotrimoxazole and ceftriaxone exhibited high resistance. Disk diffusion demonstrated reliable sensitivity and specificity, guiding effective empirical UTI treatment.[56]

Beirão EM et al. evaluated ceftolozane-tazobactam's activity against multi-drug resistant Gram-negative bacilli (GNB) in Brazilian hospitals. The antibiotic showed high effectiveness against *Escherichia coli* and *Pseudomonas aeruginosa*, offering a promising option for resistant infections. The study also investigated β-lactamase encoding genes, emphasizing the importance of targeted antibiotic use.[57]

Khadka S et al. examined antibiotic resistance in *Salmonella Typhi* isolates from febrile patients in Kathmandu, Nepal. The study found high resistance to fluoroquinolones but high susceptibility to first-line antibiotics and cephalosporins. The findings highlight the need for cautious antibiotic selection in treating typhoid fever.[58]

Collignon PJ et al. emphasized reducing the use of critically important antimicrobials in food animals to prevent antimicrobial resistance. The World Health Organization's updated rankings guide risk management

in agriculture, prioritizing the reduction of quinolones, cephalosporins, macrolides, and glycopeptides use to protect human medicine efficacy.[59]

Mortazavi-Tabatabaei SAR et al. reviewed antibiotic resistance in urinary tract infections (UTIs) in Iran. *Escherichia coli* was the most common pathogen, showing high resistance to several antibiotics, including ampicillin and amoxicillin. The study suggests imipenem and nitrofurantoin as effective options for initial UTI treatment.[60]

Ahmed SS et al. investigated uropathogen prevalence and antimicrobial resistance in Qassim, Saudi Arabia. Among 273 urine samples, 89 showed significant growth, with 92% exhibiting drug resistance. *Escherichia coli* was the most common isolate, highlighting the need for strategies to combat multidrug-resistant bacteria in outpatient settings.[61]

Basak S et al. assessed multidrug-resistant (MDR), extensively drug-resistant (XDR), and pandrug-resistant (PDR) bacterial isolates in a tertiary care hospital. Among 1,060 bacterial strains, 37.1% were MDR, and 13.8% were XDR. Continuous monitoring is crucial for effective antimicrobial resistance management.[62]

MATERIAL AND METHODS

The present prospective study was conducted on End Stage Renal Disease patients on maintenance hemodialysis. It includes enrollment of patient for one year and follow up of those patients for six months has done in the Department of Microbiology, DMCH & Hospital, Ludhiana.

Source of Data:

This study was conducted on patients on maintenance hemodialysis from OPD over a period of one year in Dayanand Medical College and Hospital, Ludhiana.

METHOD OF COLLECTION OF DATA

Inclusion Criteria:

a) Adult patients (aged >18 years) diagnosed with End-Stage Renal Disease (ESRD) and on regular maintenance hemodialysis.

Exclusion Criteria:

a) Pregnant women undergoing hemodialysis.
b) Patients with a history of kidney transplantation currently on hemodialysis.
c) Individuals diagnosed with Acute Kidney Injury (AKI).

Infections were characterized and co-relate with the clinical profile of patients on hemodialysis.

The study employed a meticulously designed structured proforma to collect comprehensive data on patients undergoing maintenance hemodialysis. It included

- Name
- Age
- Sex
- MRD number
- Date of admission

- Risk factors (old age/comorbidities/malnutrition/immune-compromised state)
- Date of insertion of venous access/catheterized and removed.
- Source of admission
- General investigations
- Provisional diagnosis
- Follow-up
- Outcomes

Sample Collection:

The study encompassed a diverse range of specimen types including blood, various body fluids (ascitic fluid, pleural fluid, cerebrospinal fluid (CSF)), respiratory samples (such as sputum, bronchoalveolar lavage (BAL), endotracheal secretions, and bronchial brushings), surgical drain fluid, pus, tissue samples, skin and corneal scrapings, and biopsy specimens

URINE SAMPLE

Collected mid-stream urine sample under aseptic conditions and in case of catheterized patients use a disposable syringe to collect the sample from urine port.

BLOOD SAMPLE

- **For Culture:** 10-20 ml of blood was collected from the antecubital vein under aseptic conditions using a disposable syringe and directly inoculated into BACTEC 9240/ BacT/ Alert culture bottles.
- **For Serology:** 2-3 ml of blood was collected and processed according to clinical requirements.

BODYFLUIDS SAMPLE

Such as Cerebrospinal fluid (CSF), pleural fluid, synovial fluid, and ascitic fluid was collected under aseptic precautions in a sterile container.

RESPIRATORY SAMPLES

Sputum**:** Was Collected under aseptic condition in a wide mouthed, sterile, leak-proof, screw capped container under all aseptic precautions.

Endotracheal (ET) secretions: ET secretion was collected using a 22-inch Romson's 12 FG suction catheter with a mucus extractor which was gently introduced through the endotracheal tube for a distance of approximately 25–26 cm.

Bronchoalveolar Lavage (BAL): Sample was collected using flexible fiberoptic bronchoscope. About 30-50 ml of physiological saline was infused through fiberoptic bronchoscope into peripheral bronchiolar ramification.

PUS SAMPLE

Samples were collected under aseptic conditions using sterile universal containers. Pus and discharges from wounds (including post-operative wounds, other types of wounds, burn wounds, and abscesses) were obtained using sterile cotton-tipped swabs or syringes.

STOOL SAMPLE

Sample collection was done in a sterile, clean, wide-mouthed container without contamination from urine, water, or disinfectants.

SAMPLE PROCESSING

Samples received in the Microbiology laboratory were processed according to the standard protocols.

Direct Examination:

- **Gram Staining:** Smear was prepared from received samples.

  Staining technique:

  1) Step 1 (primary stain): with Crystal violet for 1 min then water rinsed.

  2) Step 2 (Mordant): Gram’s iodine for 1 min.

3) Step 3 (Decolorization): with Acetone for 2-3 seconds or 95% ethyl alcohol for 20-30 seconds then water rinsed immediately.

4) Step 4 (Counterstain): with Dilute carbol- fuschin or safranin for 30 seconds then water rinsed and blotted.

5) Examined under microscope at 100x oil immersion field [63]

- **KOH Mount:** 20% KOH used for the identification of fungal elements.

  Potassium hydroxide mount [KOH]

  Composition of KOH : Potassium hydroxide 10gm

  Glycerol 10ml

  Distilled water 80 ml

A drop of potassium hydroxide solution was placed on a clean microscopic slide. The sample was transferred to the drop of KOH and mixed gently with inoculating loop. A cover slip was placed over it [64].

- **ZN Staining:** Smear prepared for detection of acid-fast bacilli.

  Staining technique:

  1) Step 1 (primary stain): with strong carbol- fuschin 1% for 5 min with intermittent heating done by flaming the underneath of the slides until vapor rised.
  2) Step 2 (Decolorization): Done by pouring 25% sulfuric acid over the slide allowing it to stand for 2-4 min. Then gently rinsed with water and tilted to drain off the water.
  3) Step 3(Counter-stain): with 0.1% methylene blue poured onto slide and left for 30 seconds. Then gently rinsed with tap water and allowed to dry.
  4) Examined under microscope at 100x oil immersion field.

- **For CSF (**Cerebrospinal fluid)- Wet mount prepration, India ink preparation, Bacterial antigen and Cryptococcal Antigen was done.

.

- **Stool:** Routine Examination for pus cells, RBCs, ova, cysts, and trophozoites. Tests for occult blood, Cryptosporidium smear, and GDH for Clostridium Difficile (Toxin A & B) conducted.

- **Bacterial Culture:**

Blood and body fluid specimens were processed using BACTEC 9240 or BacT/Alert. The blood culture bottles were incubated till the bottle indicate positive by the system for maximum period of 7 days. The Bac-T alert microbial detection utilizes a colorimetric sensor (colour changes from green to yellow), while the BACTEC uses flourescent light to monitor the presence and production of CO2 by the micro-organisms.

Smears were prepared from the positive culture bottles and Gram staining of the smears was done for Identification and also sub-cultured on Blood agar or MacConkey agar plates.

Urine, Respiratory samples, Pus, Swabs, Sputum cultured on Blood and MacConkey Agar, incubated at 37°C for 24-48hrs. Identification and Antibiotic Sensitivity Testing (AST) done by VITEK 2 system.

Stool Culture:

Processed on MacConkey, DCA, and Congo red Agar within 2 hours of receiving. Identification and AST performed on growth of colonies after 24 hours of incubation.

Mycobacterial Culture:

Samples cultured on LJ medium/MGIT after decontamination/centrifugation/homogenization, incubated for 6-8 weeks. ZN smear used for identification of acid-fast bacilli.

Fungal Culture:

Cultured on medium used

Sabouraud dextrose agar (SDA) with antibiotics and without cycloheximide

Composition and preparation:

Peptone	10gm
Dextrose	40gm
Agar	20gm
Distilled water	1000 ml
Chloramphenicol	50 mg
Gentamicin	20 mg

All ingredients were dissolved by boiling; antibiotics were added into SDA while boiling but before autoclaving. Chloramphenicol/ gentamicin were dissolved in 10 ml of 95% alcohol and added to boiling medium. The medium was dispensed in tubes and autoclaved at 121□C for 15 minutes and final pH was adjusted to 5.6. The medium was allowed to cool in slanting position and stored in the refrigerator[64].

Processing of sample for fungal culture:

The samples were inoculated on two tubes of Sabouraud dextrose agar (SDA) with antibiotics (chloramphenicol 50mg/1L and gentamicin 20mg/1L) and cycloheximide (500mg/1L) and two tubes of SDA with antibiotics but without cycloheximide. One set of tubes was incubated at 25□C. Similarly, other set were incubated at 37□C. The inoculated media were kept for a minimum period of three weeks. Tubes were examined daily during 1st week and on alternate days in 2nd and 3rd week. The growth obtained was identified on the basis of colony morphology, pigment production and microscopic examination of lactophenol cotton blue (LCB) preparation.

Identification

1.Organism was identified by studying the colony characteristics, germ tube test and speciation was done by using VITEK-2 YST panel.

2.Colony characteristics- white or yellow white colonies with a smooth or pasty consistency.

3.Germ tube test (GTT)

Serological Testing (As per Request):

Tests for HBsAg antigen, Anti-HCV, Anti-HIV, 1-3B-D Glucan Assay, Aspergillus Galactomannan, Leptospira IgM, Scrub Typhus IgM, Dengue IgM and NS1 Ag, CMV IgG & IgM, and PCT processed according to kit protocols.

Molecular Testing:

Conducted as per clinical suspicion, including HBV DNA, HCV RNA, CBNAAT/LPA, and BIOFIRE FIL ARRAY tests.

Outcome: The study will document whether the patients' conditions improved or worsened.

STATISTICAL ANALYSIS

Data was described in terms of range; mean ± standard deviations (±SD) frequencies (number of cases) and relative frequencies (%age) as appropriated. All statistical calculations were done using SPSS (statistical package for the social sciences). SPSS 21 version statistical program for Microsoft windows.

OBSERVATION AND RESULTS

This prospective study was done in Microbiology department in Dayanand Medical College and Hospital over a time period of 1.6 year in OPD patients with total of 673 consecutive cases, out of which 226 patients were observed with various infections (infection rate 33.5%).In 226 patients, 166 patients had only bacterial infection, 28 patients had viral infections, 25 patients were found with fungal infections and 7 patients were observed with tubercular infection.

Various samples were collected (urine, respiratory, blood, body-fluids, skin & soft tissue) on the basis of clinical suspicion and were processed as per standard protocol. Further 166 bacterial infections were characterized and 242 isolates were obtained. Majority of isolates were Gram negative 187 (77.3%) and 54 (22.3%) were Gram positive. Further isolates were processed for identification and AST done.

Following observation and results were made from this prospective study. Results are represented in the form of charts and graphs along with statistical analysis.

Table.1: Sex wise distribution of enrolled patients on hemodialysis (N=673)

SEX	**N (%)**
Male	459 (68)
Female	214 (32)
Total	673

In the present study, male predominance (68%) was seen over female (32%).

Table.2: Age wise distribution of enrolled patients on hemodialysis (N=673)

AGE GROUP (YEARS)	**N (%)**
< 20	3 (0.4)
20-30	38 (5.6)
31-40	71 (10.5)
41-50	98 (14.6)
51-60	178 (26.5)
61-70	203 (30.2)
>70	82 (12.2)
Total	673

The most common affected age group was 61-70 years (30.2%), followed by 51-60 years (26.5%)

Table.3: Characterization of clinical symptoms in enrolled patients at presentation (N=673)

CLINICAL SYMPTOMS	N (%)
Generalized weakness	384 (57.1)
Fever	363 (53.9)
Cough	273 (40.5)
Poor appetite	263 (39.1)
Shortness of breath	230 (34.1)
Pain in abdomen	129 (19.1)
Weight gain	91 (13.5)
Others	66 (9.8)

Most common clinical symptom in patients was generalized weakness (57.1%) followed by fever (53.9%) and cough (40.5%).

Table.4: Comorbidities in enrolled patients on hemodialysis (N=673)

COMORBIDITY	N (%)
Hypertension	547 (81.3)
Diabetes mellitus	454 (67.4)
Cardiovascular disease	118 (17.5)

The predominant comorbidity among hemodialysis patients was hypertension (81.3%) followed by diabetes mellitus (67.4%).

Table.5: Risk factors among enrolled patients on hemodialysis (N=673)

RISK FACTOR	N (%)
Anaemia	651 (96.7)
Hypotension	320 (47.5)
Fluid overload	290 (43.1)

The most common risk factor was anemia 651 (96.7%) followed by hypotension 320 (47.5%).

Table.6: Vintage at the time of enrollment (N=673)

DURATION (MONTHS/YEARS)	N (%)
0-3 month	195 (28.9)
3-6 month	63 (9.3)
6-12 month	105 (15.6)
1-2 year	99 (14.4)
2-3 year	127 (18.7)
3-4 year	70 (10.2)
>4 year	14 (2.9)

The table categorizes patients based on the length of time they have been receiving hemodialysis, in which the maximum number of patients receiving within 0-3 months 195 (28.9%).

Table.7: Distribution of dialysis frequency in enrolled patients (N=673)

FREQUENCY	N (%)
Once weekly	122 (18.2)
Twice weekly	300 (44.5)
Thrice weekly	131 (19.5)
Irregular	120 (17.8)

The frequency of dialysis was twice a week 300 (44.5%) in maximum number of patients, followed by thrice a week 131 (19.5%).

Table.8: Albumin values in enrolled patients

ALBUMIN VALUES (g/dl)	N (%)
<2.5	61(15.1)
2.5-3.0	88 (21.7)
3-3.4	118 (29.2)
3.5-3.9	86 (21.3)
>4	51 (12.7)

Out of 673 patients, albumin levels were done in 404 patients, in rest requisition was not received. The majority have albumin values within normal range 3.0 and 3.4 g/dl, with 118 patients (29.2%) followed by maximum number of patients with lower albumin level 2.5-3.0g/dl in 88 (21.7%).

Table.9: Distribution of vascular access in enrolled patients (N=673)

VASCULAR ACCESS	N (%)
Arteriovenous fistula	350 (52)
Non-tunneled catheter	161 (23.9)
Tunneled catheter	162 (24.1)

Among 673 patients, the most common type of vascular access was arteriovenous fistula 350 (52%) followed by tunneled 162 (24.1%), and non- tunneled catheters 161 (23.9%).

Table.10: Distribution of infections in enrolled patients (N=673)

TYPES OF INFECTIONS	N (%)
Bacterial	166 (24.7)
Viral	28 (4.2)
Fungal	25 (3.7)
Tubercular	7 (1.0)

Out of total 673 patients, 166 patients had bacterial infections followed by 28 patients had viral infections (3 HIV positive), (14 HCV positive), (5 HBV positive) and (6 Dengue positive). Additionally, in 25 patients, the most probable diagnosis was invasive fungal infection based on serological biomarkers and clinical suspicion and 7 patients were labelled tuberculosis on the basis of AFB smear and CBNAAT.

Figure 1: Seroconversion in Hepatitis seropositive patients (N=19)

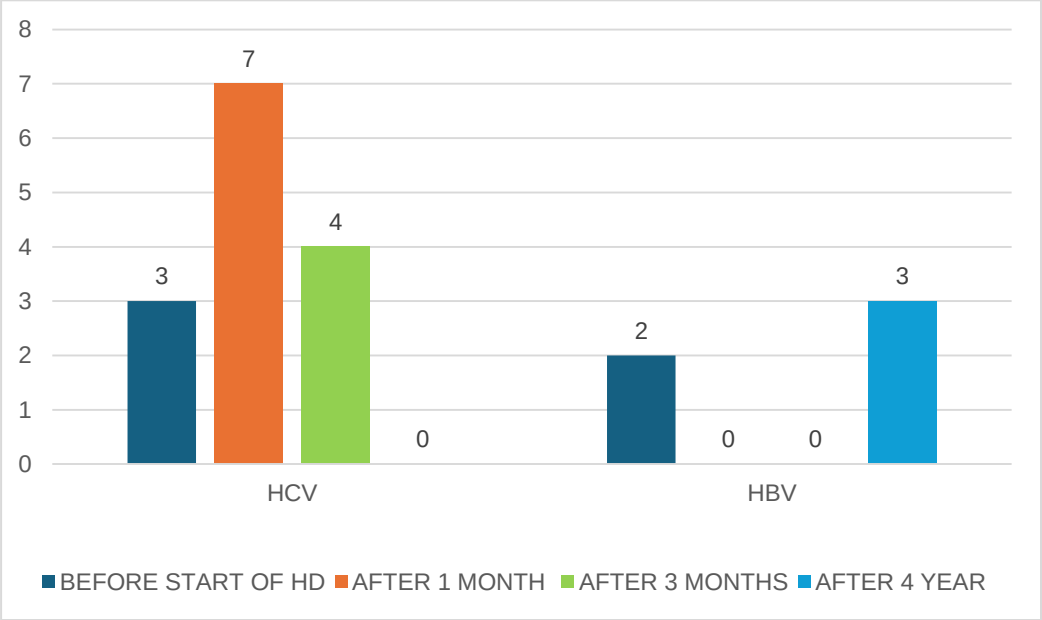

- Out of total 28 patients, 19 patients had seroconversion during hemodialysis. Out of 14 patients,3 were already positive before the initiation of dialysis, in 7 seroconversion occur within 1 month of dialysis, and in 4 after 3 months of dialysis. HBV was positive in 2 patients before dialysis and 3 patients seroconverted after 4 years of dialysis.

Bacterial infections were further characterized on basis of demographic profile, clinical presentation, site of infection and to compare Hospital vs Community acquired infection.

Table.11: Sex distribution of patients with bacterial infections (N=166)

SEX	**N (%)**
Male	112 (67.5)
Female	54 (32.5)
Total	166

Male patients 112 (67.5%) have more bacterial infections as compared to female 54 (32.5%).

Table.12: Age wise distribution of patients with bacterial infections (N=166)

AGE GROUP	N (%)
20-30	8 (4.8)
31-40	10 (6)
41-50	23 (13.7)
51-60	46 (27.7)
61-70	61 (36.9)
>70	18 (10.9)
Total	166

Most affected age group was 61-70 (36.9%) followed by 51-60 (27.7%)

Table.13: Distribution of clinical symptoms in patients with bacterial infections (N=166)

SYMPTOMS	N (%)
Fever	162 (97.6)
Cough	119 (71.6)
Generalized weakness	72 (43.3)
Poor appetite	54 (32.5)
Pain in abdomen	34 (20.4)
Others	20 (12)
Weight gain	19 (11.4)
Breathlessness	16 (9.6)

Among 166 patient, fever was most common symptom (97.6%) followed by cough (71.6%).

Table.14: Distribution of comorbidity in patients with bacterial infection (N=166)

RISK FACTOR	N (%)
Hypertension	96 (57.8)
Diabetes mellitus	92 (55.4)
Cardiovascular disease	35 (21.1)

Among the 166 patients, the most prevalent comorbidity was hypertension 96 (57.8%) followed by diabetes mellitus 92(55.4%).

Table.15: Risk factors among patients with bacterial infections (N=166)

RISK FACTORS	N (%)
Anaemia	141 (84.9)
Hypotension	105 (63.2)
Fluid overload	101 (60.8)

Out of total, anaemia was the most prevalent risk factor (84.9%), followed by hypotension (63.2%) and fluid overload (60.8%).

Table.16: Duration of hemodialysis in patients with bacterial infections (N=166)

DURATION (months/years)	N (%)
0-3	56 (33.8)
3-6	12 (7.2)
6-12	36 (21.7)
1-2 years	23 (13.8)
2-3 years	23 (13.8)
3-4 years	12 (7.3)
>4 years	4 (2.4)

Maximum patients had duration of dialysis 0-3 months 56(33.8%), followed by 6-12 months 36 (21.7%)

Table.17: Distribution of dialysis frequency in patients with bacterial infection (N=166)

FREQUENCY	N (%)
Once weekly	39 (23.5)
Twice weekly	57 (34.3)
Thrice weekly	53 (31.9)
Irregular	17 (10.3)

Maximum number of patients had frequency of dialysis twice a week 57 (34.3%) followed thrice a week 53 (31.9%).

Table.18: Albumin values in patients with bacterial infections

ALBUMIN VALUES (g/dl)	N (%)
<2.5	28 (20)
2.5-3.0	35 (25)
3-3.4	40 (28.6)
3.5-3.9	30 (21.4)
>4	7 (5)

Out of 166 patients, 140 patients had done albumin levels, in rest of the patient requisition was not received. Maximum number of patients had albumin value within normal range 3-3.4g/dl in 40 (28.6%) patients, followed by low albumin value of 2.5-3.0g/dl in 35 (25%) patients.

Table.19: Distribution of vascular access in hemodialysis patients with bacterial infection (N=166)

VASCULAR ACCESS	N (%)
Arteriovenous fistula	60 (36.1)
Non-tunneled catheter	56 (33.7)
Tunneled catheter	50 (30.2)

Among 166 patients with bacterial infection, the most common type of vascular access was arteriovenous fistula (36.1%), followed by non-tunneled (33.7%), and tunneled catheters (30.2%).

Table.20: Distribution of episodes in patients with bacterial infection

NUMBER OF PATIENTS	NUMBER OF EPISODE (%)
Single episode (135)	**135 (66.5)**
Multiple episode (31)	**68 (33.5)**
Two (27)	54 (26.6)
Three (3)	9 (4.4)
Five (1)	5 (2.5)
Total =166	203

In 166 patients, 203 episodes of infections were observed. In 135 patients (66.5%) single episode, while in 31patients 68 (33.5%) episode of infections were observed.

Figure.2: Distribution of bacterial infection episodes over 6 month of follow up (N = 203)

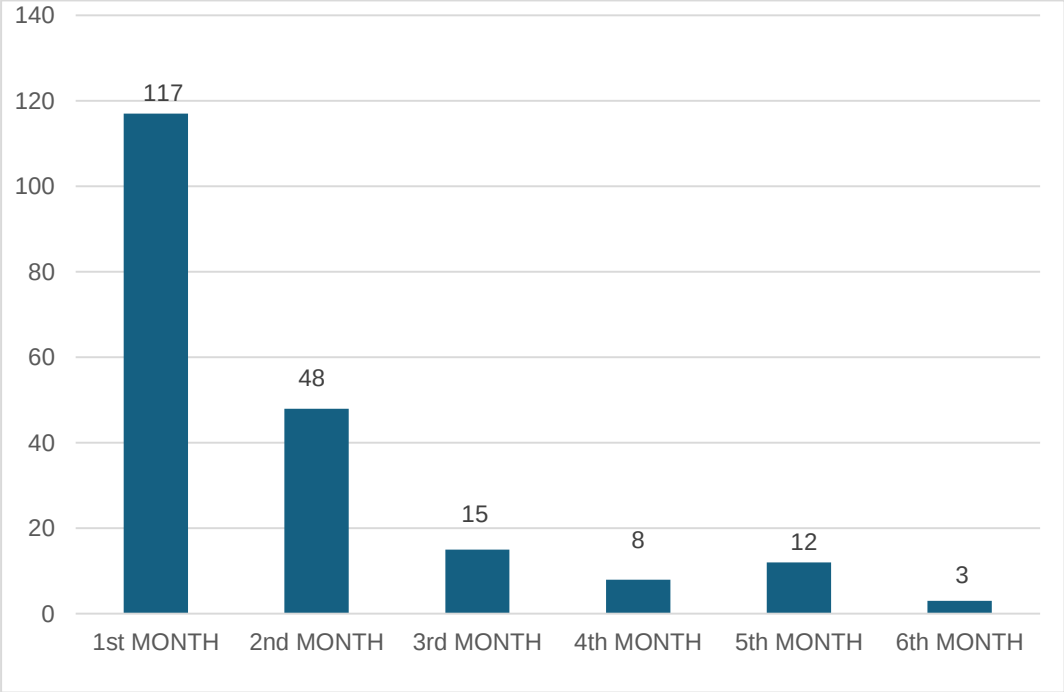

In this chart bacterial episodes were categorized over 6 months of follow up period and maximum number of episodes were observed in 1st month 117 of enrollment followed by second month in 48 patients.

In 202 patients Procalcitonin were received. Out of which 48 patient patients had PCT value of <0.5ng/ml and 154 patients had >0.5ng/ml.

Table.21: Site wise distribution of episodes of bacterial infections (N=203)

SINGLE SITE/ MULTIPLE SITE	N (%)
Single site	182 (89.6)
Multiple site	21 (10.4)

Out of the 203 episodes single site infections were seen in 182 (89.6%), while multiple-site infections were observed in 21 (10.4%)

Table.22: Distribution of single site bacterial infection (N=182)

TYPES OF INFECTION	N (%)
Urinary tract infection	99 (54.3)
Respiratory tract infection	32 (17.6)
Blood stream infection	20 (10.9)
Body fluid infection	19 (10.6)
Skin and soft tissue infection	12 (6.6)

In single site bacterial infection, most predominant was urinary tract infection 99 (54.3%) followed by respiratory tract infection 32 (17.6%).

Table.23: Distribution of multiple site bacterial infections (N=21)

MULTIPLE SITE INFECTION	NUMBER	INFECTIONS
Urinary tract infection + Blood stream infection	12	24
Respiratory tract infection + urinary tract infection	3	6
Respiratory tract infection + Blood stream infection	2	4
Skin and soft tissue infection + Urinary tract infection	2	4
Body fluids infection + Urinary tract infection	1	2
Skin and soft tissue infection + Blood stream infection + Body fluid infection	1	3
Total	21	43

In total 21 episodes, 43 double and triple site infections were seen. So, a cumulative count of 225 bacterial infections were observed in combination of single and multiple site infection.

Figure:3 Distribution of bacterial infections (N= 225)

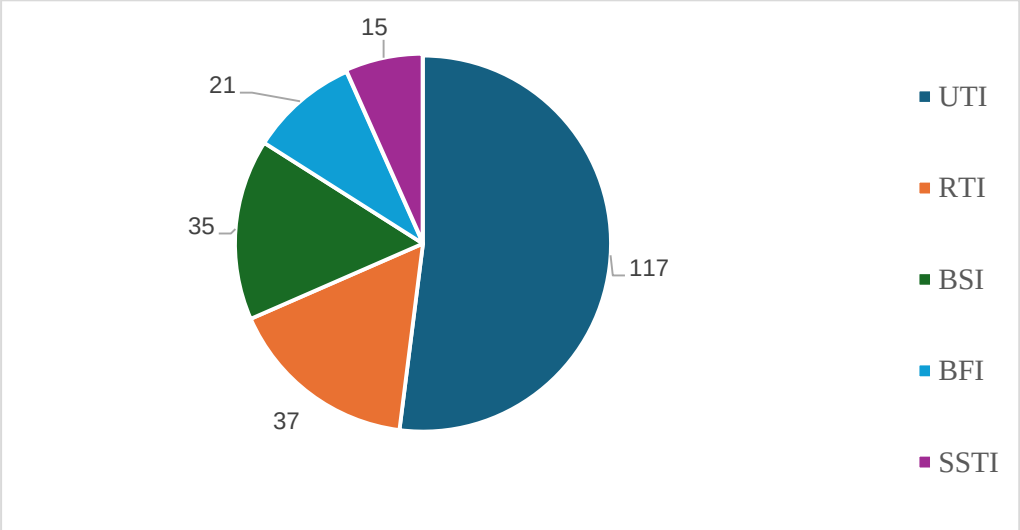

Most predominant infection was urinary tract infection (117), followed by respiratory tract infection (37) and blood stream infection (35).

Figure:4. Association of central-line related bloodstream infections in tunneled vs non-tunneled vascular access

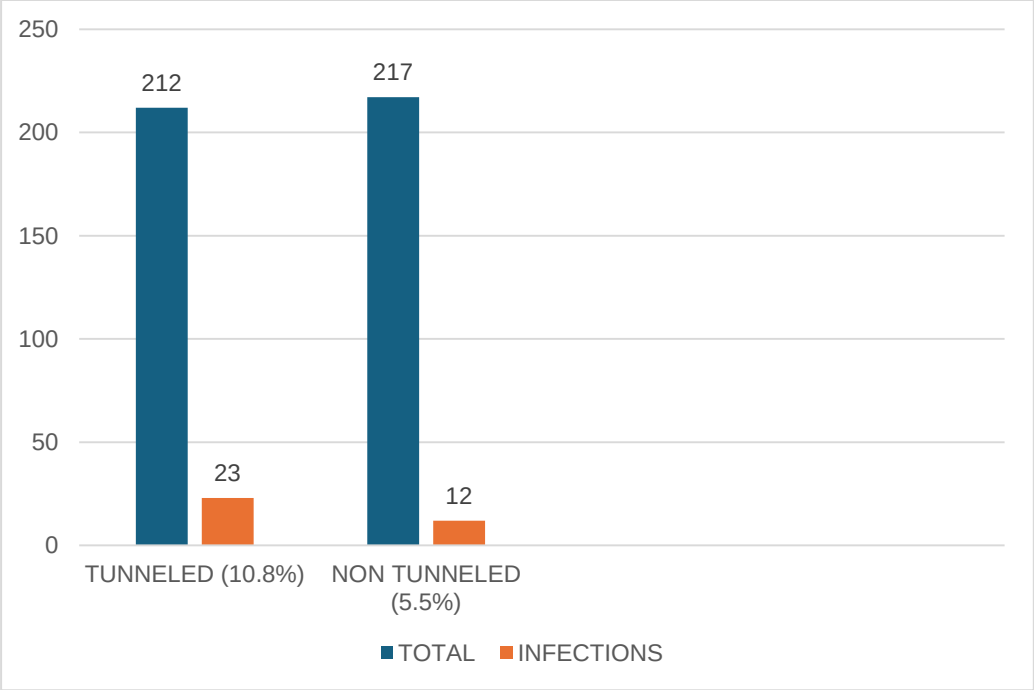

Out of a total of 212 patients with tunneled catheters, 23 (10.8%) were associated with central line bloodstream infections. Among the 217 patients with non-tunneled catheters, only 12 (5.5%) patients had central line bloodstream infections.

Table.24: Comparison of infection in tunneled vs non-tunneled vascular access

	Infected N(%)	Not Infected N(%)	Total
Tunneled Catheters	23 (10.8)	189 (89.2)	212
Non-Tunneled Catheters	12 (5.5)	205 (94.5)	217
Total	35 (8.2)	394 (91.8)	429

Chi square statistic of 3.37 with a p-value of 0.066. This p-value indicates that there is not a statistically significant difference between the infection rates of tunneled and non-tunneled catheters at a typical alpha level of 0.05. Therefore, we fail to reject the null hypothesis that there is no association between catheter type and the incidence of infections.

Table.25: Distribution of monomicrobial/polymicrobial Bacterial infections

INFECTIONS	N (%)
Monomicrobial	208 (92.4)
Polymicrobial	17 (7.6)
Total	225 (100)

A total of 225 infections were observed among 166 patients, comprising of 208 (92.4%) monomicrobial and 17 (7.6%) were polymicrobial cases.

Table.26: Distribution of flora of poly-microbial infection

TYPE OF INFECTION	NUMBER
Urinary tract infection **(8)**	3
E.coli + P.aeruginosa	1
E.coli + P.aeruginosa	*1*
E.coli + A.baumannii	*1*
E.coli + P.mirabilis	*2*
K.pneumoniae + P.mirabilis	
Respiratory tract infection **(8)**	
K.pneumoniae + P.aeruginosa	3
K.pneumoniae + A.baumannii	3
A.baumannii + P.aeruginosa	1
E.coli + P.aeruginosa	1
Body fluids infection **(1)**	1
K.pneumoniae + P.aeruginosa	
Total = 17	34

Out of total 17 cases of polymicrobial infection 34 isolates were obtained Thus a total of 242 isolates (208 isolates from monomicrobial and 34 isolates from polymicrobial infections) were obtained

Figure:5. Distribution of isolates (N=242)

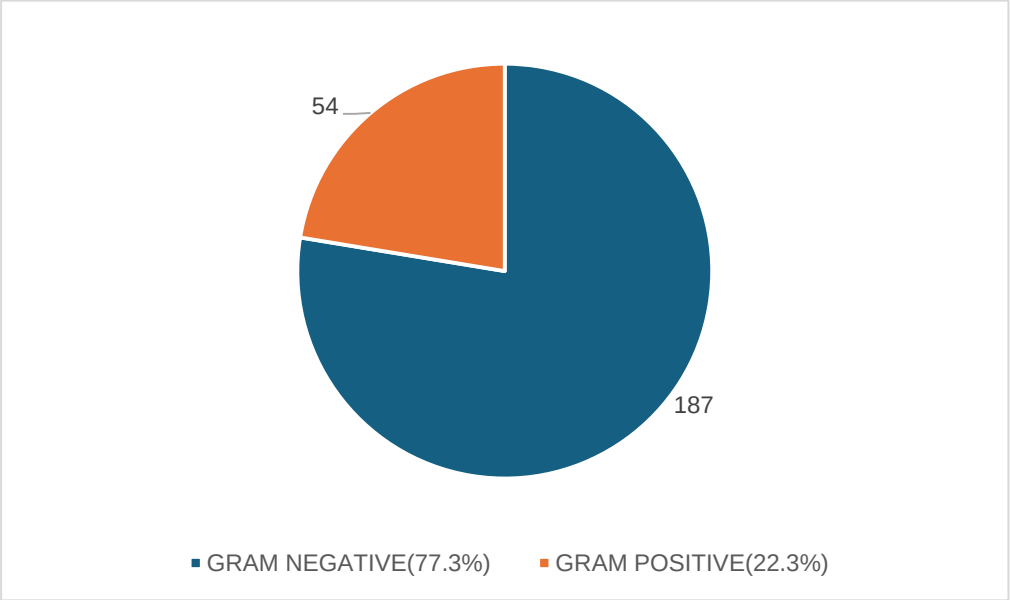

Majority of isolates were Gram negative (77.3%) as compared to Gram positive (22.3%).

Table.27: Distribution of organisms in patients with bacterial infection (N=242)

ORGANISM	UTI (N=125)	RTI (N=44)	BSI (N=35)	BFI (N=22)	SSTI (N=16)	TOTAL (N=242)
Gram Negative (N=187)	**N(%)**					
Klebsiella pneumoniae	37 (29.6)	19 (43.1)	8 (22.8)	1 (4.5)	3 (18.7)	68 (36.3)
Escherichia coli	43 (34.4)	6 (13.6)	5 (14.2)	3 (13.6)	3 (18.7)	60 (32)
Pseudomonas aeruginosa	14 (11.2)	7 (15.9)	3 (8.5)	3 (13.6)	-	27 (14.4)
Acinetobacter baumannii	2 (1.6)	9 (20.4)	1 (2.8)	3 (13.6)	-	15 (8)
Burkholderia cepacia	-	-	3 (8.5)	-	-	3 (1.6)
Proteus mirabilis	3 (2.4)	-	-	-	-	3 (1.6)
Enterobacter cloacae	1 (0.8)	-	1 (2.8)	-	-	2 (1)
Enterobacter aerogenes	1 (0.8)	1 (2.3)	-	-	-	2 (1)
Enterobacter gallinarum	1 (0.8)	-	-	-	-	1 (0.5)
Achromobacter xylosoxidans	-	-	2 (5.7)	-	-	2 (1)
Morganella morganii	-	-	-	-	1 (6.2)	1 (0.5)
Sphingomonas paucimobilis	-	-	-	1 (4.5)	-	1 (0.5)
Serratia liquefaciens	1 (0.8)	-	-	-	-	1 (0.5)
Citrobacter koseri	1 (0.8)	-	-	-	-	1 (0.5)
Gram Positive (n=55)						
Enterococcus faecium	14 (11.2)	1 (2.3)	1 (2.8)	2 (9)	1 (6.2)	19 (34.5)
Enterococcus faecalis	2 (1.6)	-	2 (5.75)	1 (4.5)	1 (6.2)	6 (10.9)
Staphylococcus aureus	1 (0.8)	-	3 (8.5)	2 (9)	3 (18.7)	9 (16.3)
Coagulase negative Staphylococci	4 (3.2)	1 (2.3)	6 (17.1)	6 (27.2)	4 (25)	21 (38.1)

Among Gram-negative isolates, *Klebsiella pneumoniae* was the most predominant (36.3%), followed by *Escherichia coli* (32%).

Among Gram-positive isolates, *Coagulase negative Staphylococci* (38.1%) and *Enterococcus faecium* (34.5%) were most common.

Figure:6 Flora of urinary tract infection (N=125)

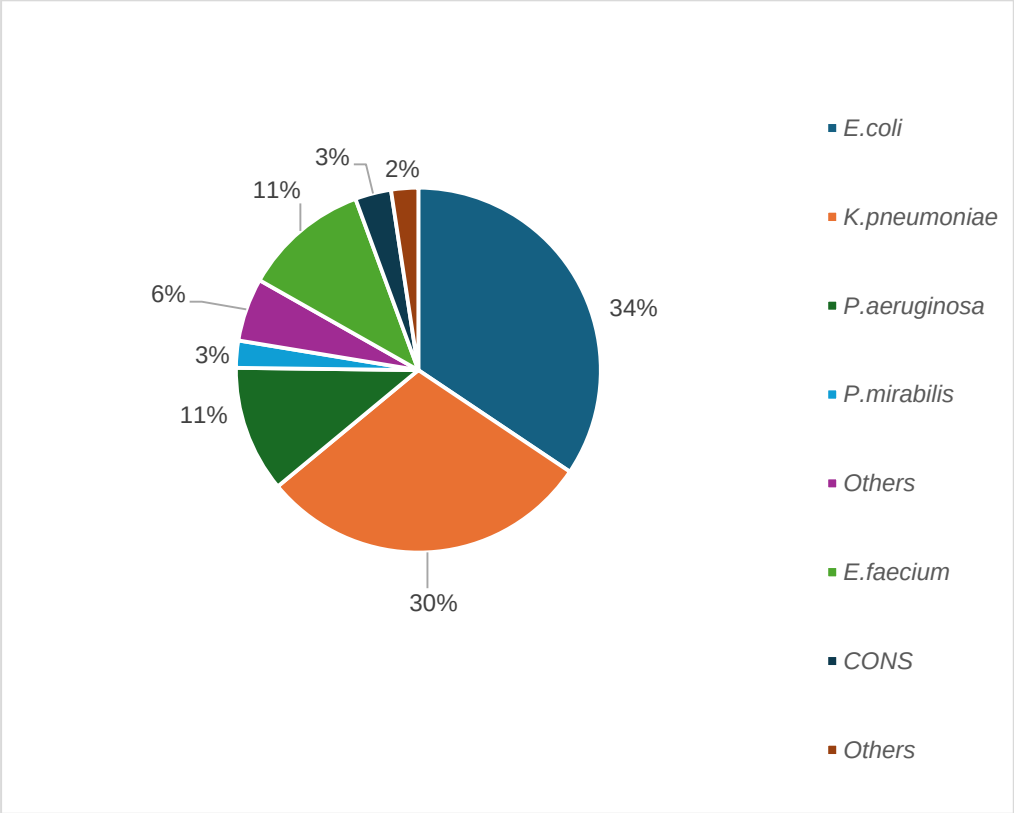

Figure: 7 Flora of respiratory tract infection (N=44)

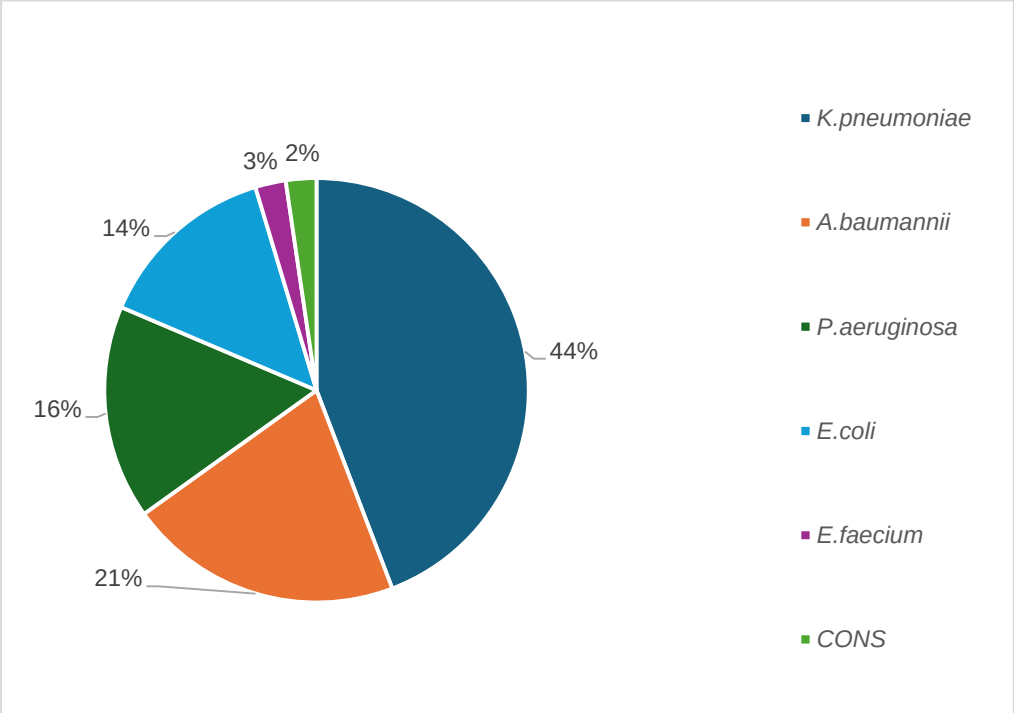

Figure: 8 Flora of blood stream infections (N=35)

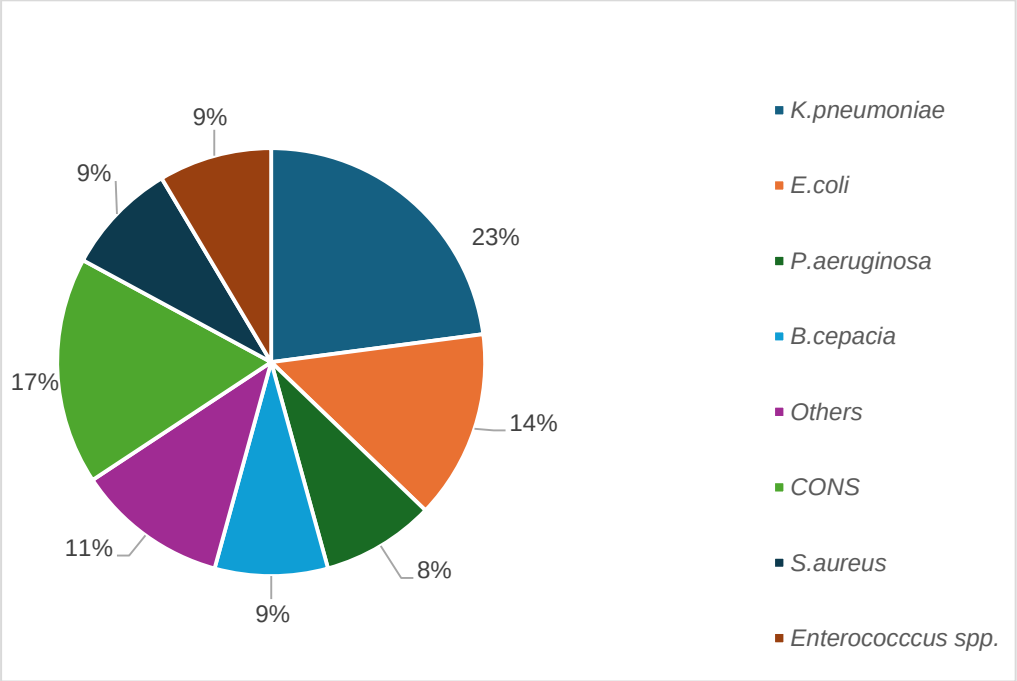

Figure: 9 Flora of bodyfluids infections (N=22)

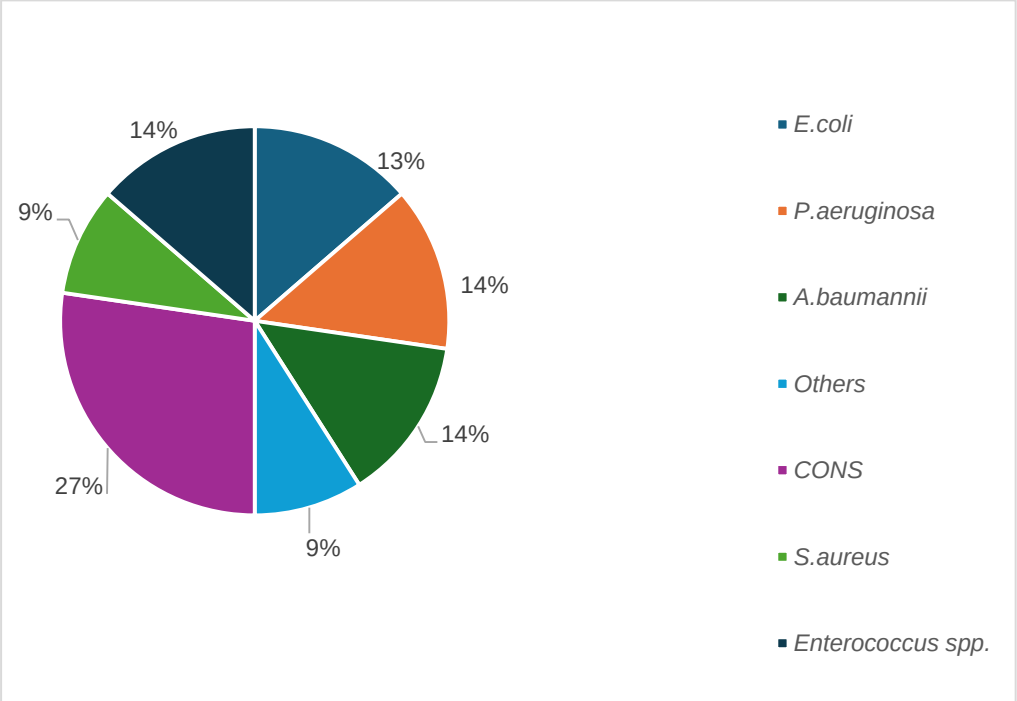

Figure:10 Flora of skin & soft tissue infection (N=16)

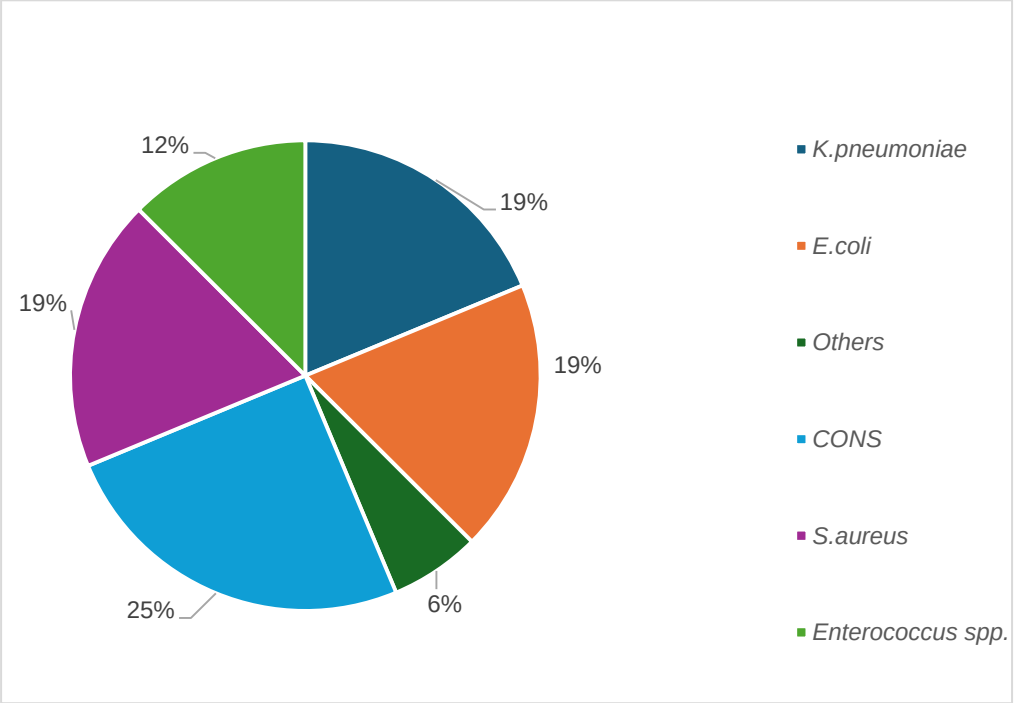

Table.28: Infection wise Antibiotic sensitivity profile of Gram-negative isolates.

	UTI (N=104)	RTI (N=42)	BSI (N=23)	BFI (N=11)	SSTI (N=7)
DRUGS	**N(%)**				
Amikacin	60 (57.6)	22 (53.3)	2 (8.7)	7 (63.6)	6 (85.7)
Gentamicin	55 (52.8)	17 (40.4)	15 (65.2)	3 (27.2)	6 (85.7)
Cotrimoxazole	40 (38.4)	15 (35.7)	12 (52.1)	3 (27.2)	6 (85.7)
Cefuroxime	-	10 (23.8)	3 (13)	-	5 (71.4)
Ceftriaxone	20 (19.2)	15 (35.7)	3 (13)	2 (18.1)	3 (42.8)
Cefixime	22 (21.1)	-	-	-	
Cefepime	-	15 (35.7)	10 (43.4)	3 (27.2)	2 (28.5)
Ciprofloxacin	19 (18.2)	7 (16.6)	1 (4.3)	2 (18.1)	7 (71.4)
Piperacillin +Tazobactam	61 (58.6)	18 (42.8)	7 (43.7)	4 (36.3)	3 (42.8)
Cefoperazone + sulbactum	52 (50)	25 (59.5)	12 (52.1)	5 (45.4)	3 (42.8)
Amoxycillin + clavulanic acid	25 (24.2)	10 (23.8)	11(47.8)	-	-
Imipenem	-	19 (45.2)	7 (43.4)	6 (54.5)	4 (57.1)
Ertapenem	45 (43.2)	19 (45.2)	9 (39.1)	-	2 (28.5)
Meropenem	-	21 (50)	9 (39.1)	6 (54.5)	5 (71.4)
Fosfomycin	90 (86.5)	-	-	-	-
Nitrofurantoin	67 (64.4)	-	-	-	-
Norfloxacin	25 (24)	-	-		-
Levofloxacin	-	-	-	3 (27.2)	-
Colistin	-	36 (85.7)	21 (91.3)	9 (81.8)	5 (71.4)
Tigecycline	-	23 (54.7)	-	-	4 (57.1)

In urinary tract infections. Gram-negative isolates, showed high susceptibility to Fosfomycin (86.5%), Nitrofurantoin (64.4%) and lowest susceptibility to Ciprofloxacin (18.2%), Ceftriaxone (19.2%), and Cefixime (21.1%)

In respiratory tract infections, high susceptibility was observed to Colistin (85.7%) and Cefoperazone + Sulbactam (59.5%) and low susceptibility showed to Ciprofloxacin (16.6%) and Cefuroxime (23.8%).

Blood isolates showed maximum susceptibility to Colistin (91.3%) and Gentamicin (65.2%), while low susceptibility was observed for Ciprofloxacin (4.3%) and Amikacin (8.7%).

Body fluid isolates exhibited maximum susceptibility to Colistin (81.8%) and Amikacin (63.6%) and low susceptibility to Ceftriaxone and Ciprofloxacin (18.1%).

In skin and soft tissue infections, high susceptibility noted with Amikacin, Gentamicin, and Cotrimoxazole (85.7%) and low susceptibility was showed to Cefepime and Ertapenem (28.5%).

Figure.11: Antibiotic susceptibility profile of Gram-negative isolates (N=187)

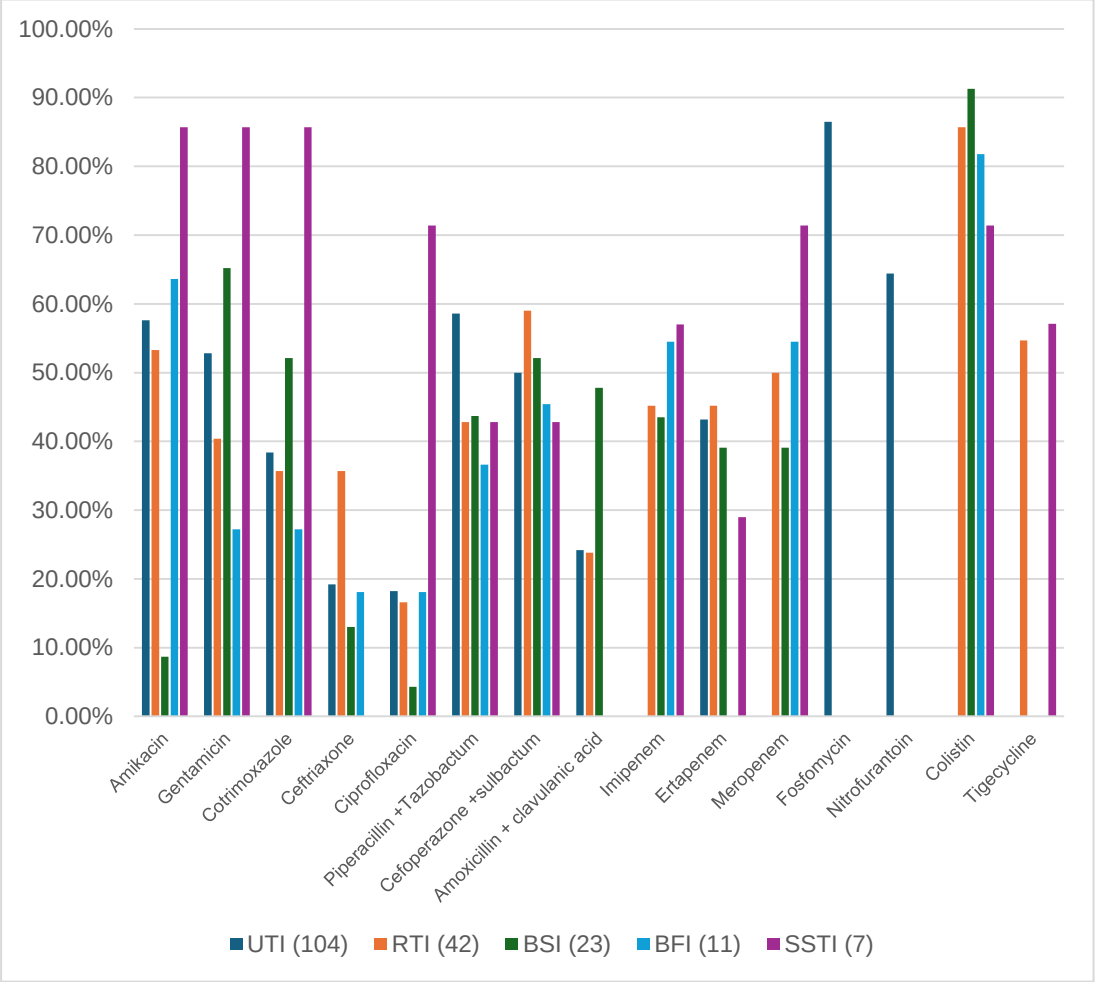

Table.29: Infection wise Antibiotic sensitivity profile of Gram-positive isolates.

	UTI (N=21)	BSI (N=12)	BFI (N=11)	SSTI (N=9)
DRUGS	**N(%)**			
Penicillin	8 (38.1)	2 (16.6)	2 (18.1)	2 (22.2)
Daptomycin	-	8 (66.6)	6 (54.5)	-
Gentamicin/(H)	7 (33.3)	7 (58.3)	4 (36.3)	9 (100)
Cotrimoxazole	12 (57.1)	7 (58.3)	7 (63.6)	4 (44.4)
Ciprofloxacin	2 (9.5)	2 (16.6)	2 (18.1)	4 (44.4)
Tetracycline	12 (57.1)	7 (58.3)	5 (45.4)	-
Erythromycin	-	3 (25)	1 (9)	5 (55.5)
Clindamycin	-	4 (33.3)	2 (18.1)	4 (44.4)
Linezolid	19 (90.4)	11 (91.6)	11 (100)	9 (100)
Vancomycin	12 (57.1)	10 (83.3)	11 (100)	9 (100)
Teicoplanin	12 (57.1)	11 (91.6)	11 (100)	9 (100)

Gram-positive isolates showed (100%) sensitivity to Linezolid and were susceptible to Vancomycin and Teicoplanin. Out of them 3 (33.3%) were Methicillin- resistant *Staphylococcus aureus*, 7 (35%) were Methicillin resistant *Coagulase negative Staphylococci* and 11 (25%) were Vancomycin resistant Enterococcus.

Figure.12: Antibiotic susceptibility profile of Gram positive isolates (N=55)

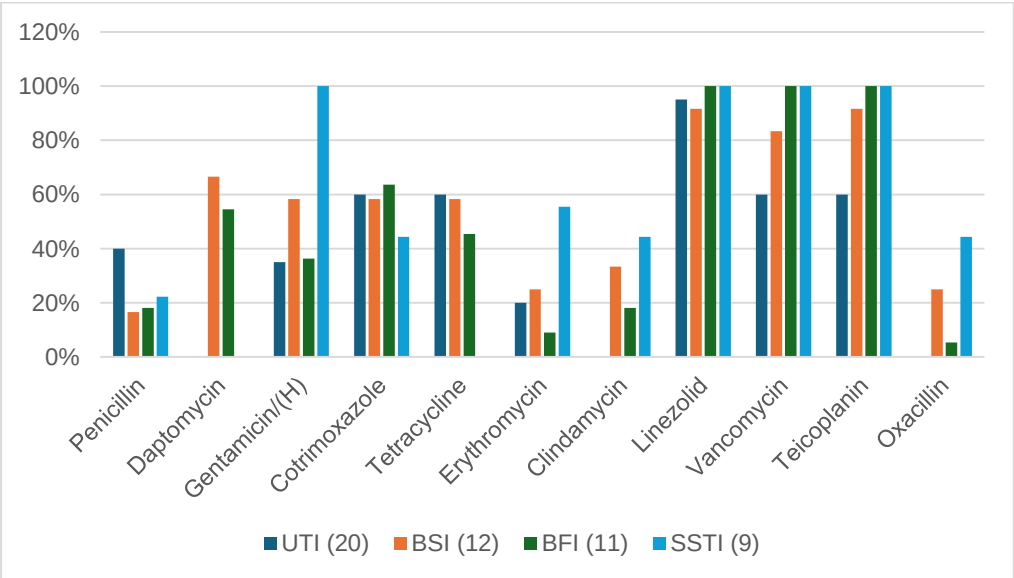

Table.30: Distribution of isolates on the basis of resistance

TYPE OF RESISTANCE	N (%)
Multi-drug resistant	200 (82.6)
Extensively drug resistant	180 (74.4)
Pan drug resistant	0 (0)

Maximum number of isolates were seen with multidrug resistant 200 (82.6%) followed by extensively drug resistant 180 (74.4%).

Table.31: Characterization of bacterial infections into Hospital vs Community acquired infections (n=225)

TYPE OF INFECTION	N (%)
Hospital acquired	105 (46.6)
Community acquired	120 (53.4)

Out of total, community-acquired infections were more common 120 (53.4%), as compared to hospital-acquired infections 105 (46.6%).

Table.32: Distribution of Hospital vs Community acquired bacterial infections (N=225)

TYPE OF INFECTION	HOSPITAL ACQUIRED (N=105)	COMMUNITY ACQUIRED (N=120)
	N(%)	
Urinary tract infection (117)	45 (42.8)	72 (60)
Respiratory tract infection (37)	14 (13.3)	23 (19.2)
Blood stream infection (35)	23 (21.90)	12 (10)
Body fluid infection (21)	13 (12.4)	8 (6.7)
Skin and soft tissue infection (16)	10 (9.6)	5 (4.1)

Urinary tract infection was most predominant in both hospital and community acquired infections (42.8% and 60% respectively), while second most common was blood stream infection (21.9%) in hospital acquired and respiratory tract infection (19.1%) in community acquired infections.

Table.33: Distribution of isolates in Hospital vs Community acquired bacterial infection (N=242)

ISOLATE (n=242)	**UTI (N=125)**		**RTI (N=44)**		**BSI (N=35)**		**BFI (N=22)**		**SSTI(N=16)**	
Gram negative (N=187)	**HA(80) N(%)**	**CA(45) N(%)**	**HA(23) N(%)**	**CA(21) N(%)**	**HA(29) N(%)**	**CA(6) N(%)**	**HA(14) N(%)**	**CA(8) N(%)**	**HA(10) N(%)**	**CA(6) N(%)**
K. pneumoniae	25 (31.2)	14 (31.1)	8 (34.7)	11 (52.3)	7 (24.1)	1 (16.6)	1 (7.1)	0 (0)	2 (20)	1 (16.6)
E.coli	30 (37.5)	13 (28.8)	2 (8.6)	4 (19)	4 (13.7)	1 (16.6)	1 (7.1)	2 (25)	1 (10)	2 (33.3)
P. aeruginosa	8 (10)	6 (13.3)	3 (13)	4 (19)	3 (10.3)	0 (0)	3 (21.4)	0 (0)	0 (0)	0 (0)
A. baumannii	2 (2.5)	0 (0)	9 (39.1)	0 (0)	1 (3.4)	0 (0)	3 (21.4)	0 (0)	0 (0)	0 (0)
Others	5 (6.2)	2 (4.4)	1 (4.3)	0 (0)	6 (20.6)	0 (0)	1 (7.1)	0 (0)	1 (10)	0 (0)
Gram positive (N=55)										
E. faecium	6 (7.5)	7 (15.5)	0 (0)	1 (4.7)	1 (3.4)	0 (0)	1 (7.1)	1 (12.5)	1 (10)	0 (0)
E.faecalis	2 (2.5)	0 (0)	0 (0)	0 (0)	2 (6.8)	0 (0)	1 (7.1)	0 (0)	1 (10)	0 (0)
S. aureus	1 (1.2)	0 (0)	0 (0)	0 (0)	3 (10.3)	0 (0)	2 (14.2)	0 (0)	3 (30)	0 (0
Coagulase-negative Staphylococci	1 (1.2)	3 (6.6)	0 (0)	1 (4.7)	2 (6.8)	4 (66.6)	1 (7.1)	5 (62.5)	1 (10)	3 (50)

- *Escherichia coli*, and *Klebsiella pneumoniae* was predominant isolates among Hospital acquired and Community acquired.
- Most common pathogen causing respiratory tract infection was *Acinetobacter baumannii* (39.1%), in hospital acquired and *Klebsiella pneumoniae* (52.3%) in Community acquired.
- In Hospital acquired blood stream infections, *Klebsiella pneumoniae* (24.1%) was most common isolate and *Coagulase negative Staphylococci* (66.6%) was predominant in community acquired infections.
- Most common pathogens causing body-fluid infection were *Pseudomonas aeruginosa* and *Acinetobacter baumannii* (21.4%) in hospital acquired infection, and *Coagulase negative Staphylococci* (62.5%) in community acquired infection.
- Most common pathogen in skin and soft tissue infection was *Staphylococcus aureus* (30%) in hospital acquired infections and *Coagulase negative Staphylococci* (50%) in community acquired infection.

Table.34: Month wise lost to follow up enrolled patients

MONTH	PATIENT ENROLLED	2nd	3rd	4th	5th	6th
October	289	51	14	20	7	10
November	53	12	12	5	1	0
December	49	28	4	0	2	8
January	30	14	6	0	8	0
February	20	8	9	5	0	0
March	39	12	11	0	1	2
April	39	17	1	0	5	0
May	39	13	2	9	0	3
June	21	8	3	1	0	2
July	28	18	1	1	0	3
August	37	17	8	3	7	1
September	29	9	7	2	0	2
Total	**673**	**207**	**78**	**46**	**31**	**31**

Out of 673 total number of patients, 280 patients had complete 6 month follow-up, 393 patients were lost to follow up, as they were shifted to another center or opted for transplant.

Figure 13: Distribution of infection in patients completed follow up (N=280)

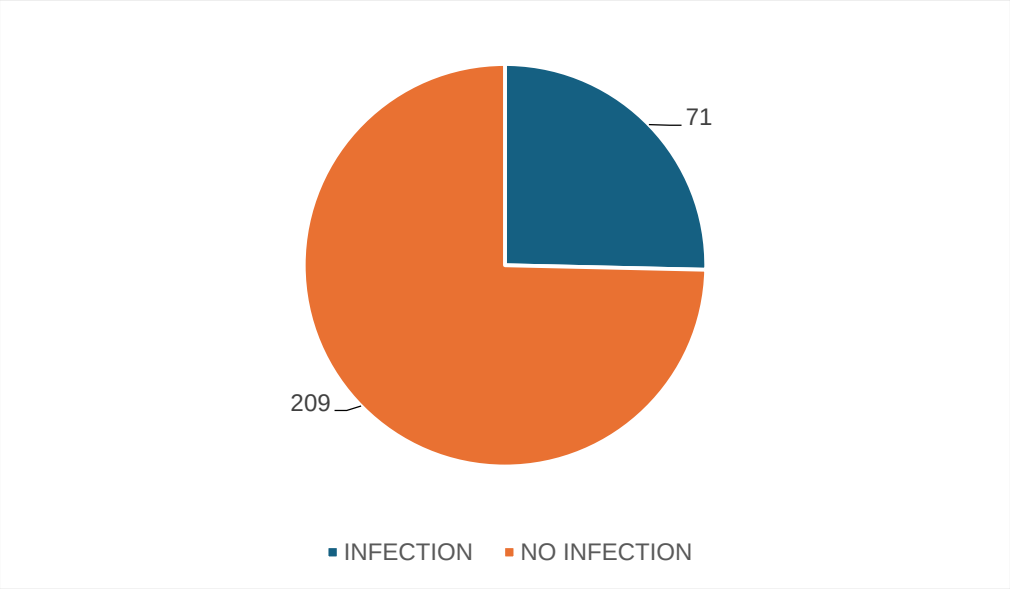

Out of 280 patients, 71 (25.4%) patients had infections and 209 (74.6%) were observed without infection.

Figure 14: Outcomes in enrolled patient (N=673)

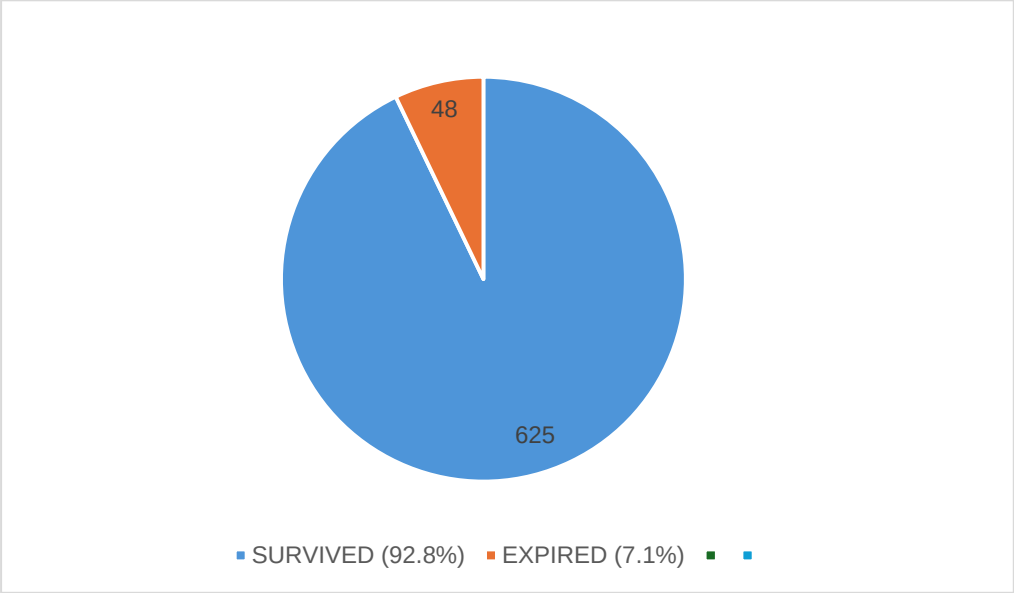

In 673 enrolled patients, 48 (7.1%) patients were died.

Figure 15: Outcome in patients with and without infections (N=673)

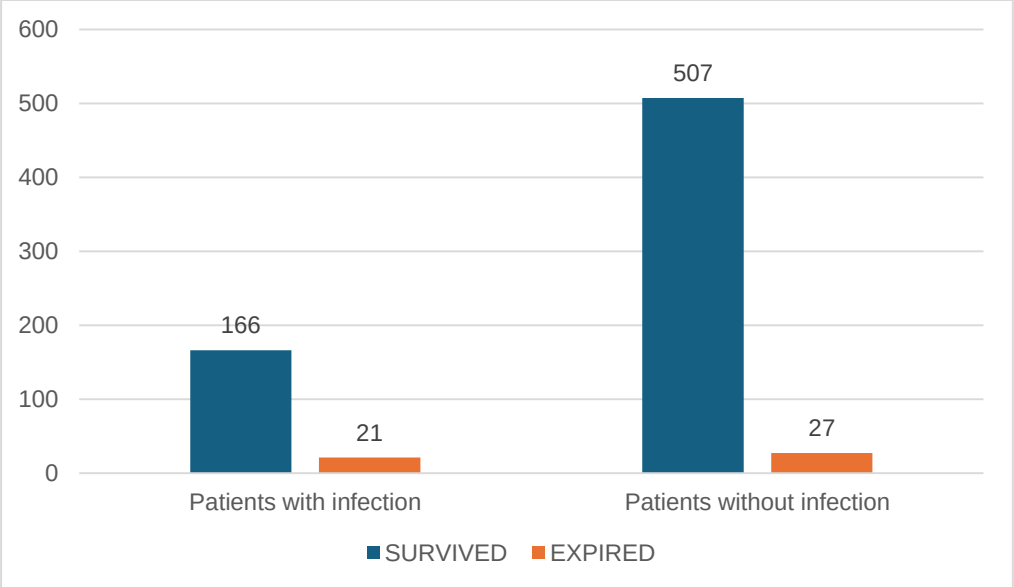

Total 673 patients, 166 patients were observed with infections out of which 21 (12.6%) were expired and 507 patients had no infections among them 27 (5.3%) patients were expired.

Table.35: Comparison of various factors in patients with infection and without infection.

FACTORS	PATIENTS WITH INFECTION (n=166)	PATIENTS WITHOUT INFECTIONS (n=507)	P value	Significance
Age (mean)	57.41±12.5	54.86±14.2	0.01	Highly Significant
Sex (M/F)	112/54	347/160	0.89	Not Significant
Comorbidity				
Hypertension	120 (72.2%)	406 (80%)	0.01	HS
Diabetes mellitus	135 (81.3%)	340 (67%)	0.001	HS
Cardiovascular disease	33 (19.8%)	85 (16.7%)	0.036	HS
Risk factors				
Anaemia (Mean Hb – 8.29g/dl)	141 (84.9%)	426 (84%)	0.874	NS
Hypotension	105 (63.2%)	215 (42.4%)	0.001	HS
Fluid overload	101 (60.8%)	189 (37.2%)	0.001	HS
Albumin values (g/dl)	(n=140)	(n=264)		
<2.5	28 (20%)	39 (7.69%)	0.137	NS
2.5-3	35 (25%)	63 (12.4%)		
3-3.4	40 (28.5%)	64 (12.6%)		
3.5-3.9	30 (21.5%)	68 (13.4%)		
>4	7 (5%)	30 (5.9%)		
Duration of dialysis				
0-3 month	56 (33.7%)	138 (27.2%)	0.014	HS
3-6 month	12 (7.2%)	51 (10.5%)		
6-12 month	36 (21.7%)	63 (12.4%)		
1-2 years	23 (13.9%)	83 (16.1%)		
2-3 year	23 (13.9%)	105 (20.2%)		
3-4 year	12 (7.2%)	57 (11.7%)		
>4 year	4 (2.4%)	10 (1.9%)		
Frequency of dialysis				
Once weekly	39 (23.5%)	115 (22.6%)	0.457	NS
Twice weekly	57 (34.3%)	160 (31.5%)		
Thrice	53 (31.9%)	155 (30.6%)		
Irregular	17 (10.3%)	77 (15.3%)		
Vascular access				
Arteriovenous fistula	60 (36.1%)	210 (41.4%)	0.44	NS
Non tunneled catheter	56 (33.7%)	150 (29.6%)		
Tunneled catheter	50 (30.2%)	147 (29 %)		
Outcomes				
Transplanted	1 (0.6%)	5 (0.9%)	0.002	HS
Shifted outside	72 (45.3%)	267 (52.6%)		
Deaths	21 (12.6%)	27 (5.3%)		

Older patients were significantly (57.41) associated with high risk of infections. Diabetes mellitus (81.3%) showed more common in patients with infection, which was highly significant with risk of infection. Hypotension (63.2%) showed high significance with infections in infected patients.0-3 month of dialysis duration showed (33.7%) significance in patients with infection. Outcome of death (13.8%) was significantly higher in infected patients.

DISCUSSION

This prospective study was done in Dayanand Medical College & Hospital in Microbiology department over of period of one and half year on patients on maintenance hemodialysis. A total of 673 patients were enrolled and followed up for 6 month, out of them 226 patients were observed with various infections.

In this study out of 673 patients, majority were males (68%) as compared to females (32%), similar to study conducted by Dalgaard et al (62.8%)[65] and in contrast to study conducted in Taiwan (males=43.4% & females=56.6%) [3]. Majority of patients were in the age group of 61-70 years (30.1%) followed by 51-60 years (26.4%), in concordance with the study conducted in United States [26].

In this study most common clinical symptom was Generalized weakness present in(57.1%) of patients, in contrast to study conducted in Brazil, where most common clinical symptom was dizziness (74.5%)[66].

Out of 673 patients, majority of the patients were hypertensive (81.3%) followed by diabetes mellitus (67.4%), in contrast to study conducted by Wang et al, where diabetes mellitus (40.7%) was the most predominant co-morbidity [3].

The most common risk factor was anemia(96.7%), followed by hypotension(47.5%) whereas in study conducted in Washington, anemia(5%) was the least common risk factor [67].

In our study maximum number of patients receiving hemodialysis were within 0-3month (28.9%), in contrast to the study conducted in Denmark where majority of patients (38.2%) receiving dialysis more than one year [65].

Majority of the patients have albumin values with in normal range 3-3.5g/dl (29.2%), similar to the study by Michael et al[68].

In this study, most common vascular access was AV fistula (52%) followed by tunneled catheter (24.1%), similar to study conducted in Lebanon[20].

Majority of the patients with bacterial infections were male (67.5%) as compared to females (32.5%), whereas a study conducted in Birmingham, females were predominant(56.6%)[68]. Most common age group affected was 61-70 years(36.9%) similar to study done by Steven [69].

Most common symptom associated with bacterial infection was fever (97.6%), similar finding was reported by Jessica et al.[66]. Most prevalent comorbidity was hypertension(57.8%), in concordance with study done by Dayana et al.[19]

Anemia was most common risk factor among patients with bacterial infections similar to study by Shu hong et al.[67]

In 166 patients with bacterial infections, 203 episodes were observed with the rate of 5.7 episodes per 1000 per days of dialysis, similar was observed in study done at Hawaii.[69]

In 203 episodes of infection, 225 bacterial infections were observed out of which urinary tract infection (54.3%) was most common, whereas respiratory tract infection (32.7%) was reported by Ali et al.[20]

Out of 242 isolates, Gram negative isolates (77.3%) and Gram positive were (22.3%), similar findings in a study by Peter et al.[70]

In this study most predominant Gram negative isolates were *K.pneumoniae* (36.3%) followed by E.coli (32%), in contrast to study done at Ghana showed *A.baumannii* (17.6 %) followed by *P.aeruginosa* (11.8 %) were the most common Gram negative isolates.[70]

Most predominant Gram positive organism was *E.faecium* (34.5%) followed by *E.faecalis* (10.9%), in contrast to study done at tertiary hospital where *Cons* (20.6 %) and *S.aureus* (14.7 %) were the most common Gram positive organisms.[70]

This study observed most predominant isolate in central line associated bloodstream infection was *K.pneumoniae* (22.8%) and Cons (17.1%) in contrast to study done at Uttar pradesh where Cons (61.9%) and *A.baumanni* (11.9%) was reported. On antibiotic susceptibility profile Gram negative isolates showed maximum

sensitivity to Colistin (91.3%) and Cons were susceptibility to Linezolid (100%) , similar trend was exhibited by Abhilash et al.[71]

In this study (82%) isolates were multi-drug resistant, similar to the study by Edoh et al.(MDR=73.9%).[72]

In our study (33.3%) were MRSA, (35%) were MR-CONS in contrast to study to done by Edmond et al [73] where (29.3%) was MRSA and (80%) were MR-CONS**.** (11%) isolates were VRE , similar to study by Smout et al(VRE= 12.4%).[74]

Majority of infections were community acquired (53.3%) as compared to hospital acquired (46.6%). Most predominant were Gram negative isolates contributing in community acquired infection (50.8%), similar findings was reported in study at St. Francis Renal Institute, where (82%) infections were Community acquired caused by Gram negative (55%) isolates predominantly.[69]

In our study old age patients (61-70 years) were the contributing risk factor associated with mortality (p=0.01), similar findings were suggested by Rojas et al. Bloodstream infections were most common associating factor of infections in temporary catharized patients which is similar to study done by Sarnak et al.[21]

In our study mortality was observed in 48 (7.1%) patients and 625 (92.8%) patients survived which is lower as compared to the study done by Muhammad et al. (mortality rate =12.6%) [75].

In conclusion, this study on the profile of infections in end-stage renal disease (ESRD) patients on maintenance hemodialysis underscores the critical health challenges faced by this population. The findings reveal a high incidence of infections, primarily due to compromised immunity, frequent use of vascular access points, and prolonged hospital stays. These infections significantly impact patient morbidity and mortality, highlighting the urgent need for effective preventive measures and targeted treatments. This study contributes valuable insights into the types, prevalence, and outcomes of infections in hemodialysis patients, which can guide future research and inform clinical practices to enhance patient care and outcomes.

SUMMARY AND CONCLUSION

- This prospective study was done in Microbiology department in Dayanand Medical College and Hospital over a time period of 1.6 years.
- A total of 673 patients were enrolled.
- Majority of patients were males (68%) as compared females (32%).
- Most common age group affected were 61-70 years (30.1%)
- Most common clinical symptom in patients was generalized weakness (57.1%) followed by fever (53.9%) and cough (40.5%).
- The predominant comorbidity among hemodialysis patients was hypertension (81.3%) followed by diabetes mellitus (67.4%).
- The most common risk factor was anemia 651 (96.7%) followed by hypotension 320 (47.5%).
- Maximum number of patients receiving hemodialysis were within 0-3 months 195 (28.9%).
- The majority have albumin values within normal range 3.0 and 3.4 g/dl, with 118 patients (29.2%) followed by maximum number of patients with lower albumin level 2.5-3.0g/dl in 88 (21.7%).
- The most common type of vascular access was arteriovenous fistula 350 (52%) followed by tunneled 162 (24.1%), and non-tunneled catheters 161 (23.9%).
- Total number of infections were present in 226 patients with infection rate of 33.5%.out of which bacterial infections were(24.7%),viral (4.2%),fungal (3.7%) and tubercular infections were (1.0%). In viral infections majority of patients were HCV positive(2%).
- Majority of patient were males (67.5%). Most affected age group was 61-70 (36.9%) followed by 51-60 (27.7%)
- Fever was most common symptom (97.6%) followed by cough (71.6%). The most prevalent comorbidity was hypertension 96 (57.8%) followed by diabetes mellitus 92(55.4%) .Anemia was the most prevalent risk factor (84.9%), followed by hypotension (63.2%) and fluid overload (60.8%).

- Maximum patients had duration of dialysis 0-3 months 56(33.8%), followed by 6-12 months 36 (21.7%)
- The total of 203 episodes and 225 bacterial infections were observed.
- Most predominant infection was urinary tract infection (117), followed by respiratory tract infection (37) and blood stream infection (35).
- A total of 242 isolates were obtained, out of which 77.3% were Gram negative and 22.3% Gram positive.
- Among Gram-negative isolates, *Klebsiella pneumoniae* was the most predominant 68 (36.3%), followed by *Escherichia coli* 60 (32%). They showed maximum susceptibility to Amikacin, Gentamicin and to Cefoperazone +sulbactum.
- Among Gram-positive isolates, *Coagulase negative Staphylococci* 21 (38.1%) and Enterococcus facieum 19 (34.5%) were most common. All isolates were susceptible to Linezolid (100%) and showed maximum sensitivity to Vancomycin and Teicoplanin.
- Out of 242 isolates, 82.6% were multidrug resistant and 74.3% were extensively drug resistant.
- 53.3% infections were community acquired and 46.6% were hospital acquired. Urinary tract infection was most predominant in both hospital and community acquired infections (42.8% and 60%). *Escherichia coli* and *Klebsiella pneumoniae* was most predominant among hospital and community acquired infection.
- Out of 673 total number of patients, 280 patients had complete 6 month follow-up, 393 patients were lost to follow up, as they were shifted to another center or opted for transplant
- In 673 enrolled patients 48 (7.1%) were expired, 625 (92.8%) patients survived.

BIBLIOGRAPHY

1) Singhal S, Malik SK, Manchanda BV, Kumar M. Spectrum of Infection in Patients with End Stage Renal Disease on Maintenance Haemodialysis. Journal of Dental and Medical Sciences (IOSR-JDMS).2017;16:12-15

2) Hashmi MF, Benjamin O, Lappin SL. End-Stage Renal Disease. [Updated 2023 Aug 28]. In: StatPearls [Internet]. Treasure Island (FL): StatPearls Publishing; 2024 Jan-. Available from: https://www.ncbi.nlm.nih.gov/books/NBK499861/

3) Wang IK, Chang YC, Liang CC, Chuang FR, Chang CT, Lin HH, Lin CC, Yen TH, Lin PC, Chou CY, Huang CC. Bacteremia in hemodialysis and peritoneal dialysis patients. Internal Medicine. 2012;51:1015-21.

4) Powe NR, Jaar B, Furth SL, Hermann J, Briggs W. Septicemia in dialysis patients: incidence, risk factors, and prognosis. Kidney international. 1999;55:1081-90.

5) Jaber BL. Bacterial infections in hemodialysis patients: pathogenesis and prevention. Kidney international. 2005;67:2508-19.

6) National Kidney Foundation. (2023). "KDOQI Clinical Practice Guidelines for Hemodialysis Adequacy, Update 2023."

7) Lewis SL, Van Epps DE. Neutrophil and monocyte alterations in chronic dialysis patients. American Journal of Kidney Diseases. 1987;9:381-95.

8). Hörl WH. Neutrophil function and infections in uremia. Am J Kidney Dis. 1999;33:xlv-xlviii.

9) Cendoroglo M, Jaber BL, Balakrishnan VS, Perianayagam M, King AJ, Pereira BJ. Neutrophil apoptosis and dysfunction in uremia. Journal of the American Society of Nephrology. 1999;10:93-100.

10) Jaber BL, Cendoroglo M, Balakrishnan VS, Perianayagam MC, King AJ, Pereira BJ. Apoptosis of leukocytes: basic concepts and implications in uremia. Kidney International. 2001;59:S197-205.

11) Vanholder R, Ringoir S, Dhondt A, Hakim R, Van Lantschoot N, Gung A. Phagocytosis in uremic and hemodialysis patients: a

prospective and cross sectional study. Kidney international. 1991;39:320-7.
12). Chervu I, Kiersztejn M, Alexiewicz JM, Fadda GZ, Smogorzewski M, Massry SG. Impaired phagocytosis in chronic renal failure is mediated by secondary hyperparathyroidism. Kidney international. 1992;41:1501-5.
13). Patruta S, Edlinger R, Sunder-Plassmann G, Hörl WH. Neutrophil impairment associated with iron therapy in hemodialysis patients with functional iron deficiency. Journal of the American Society of Nephrology. 1998;9:655-63.
14) Vanholder R, De Smet R, Glorieux G, Argilés A, Baurmeister U, Brunet P, et al. Review on uremic toxins: classification, concentration, and interindividual variability. Kidney international. 2003;63:1934-43.
15) Gray E, Verstegen M, Peters G, Regelmann W. Effect of extracellular slime substance from Staphylococcus epidermidis on the human cellular immune response. The Lancet. 1984;323:365-7.
16) Prince AS. Biofilms, antimicrobial resistance, and airway infection. New England Journal of Medicine. 2002;347:1110-1.
17). Oliver MJ, Callery SM, Thorpe KE, Schwab SJ, Churchill DN. Risk of bacteremia from temporary hemodialysis catheters by site of insertion and duration of use: a prospective study. Kidney international. 2000;58:2543-5.
18) CENTER FOR DISEASE CONTROL AND PREVENTION: Guidelines for the prevention of intravascular catheter-related infections. MMWR. 2002;51:1-29.
19) Fram D, Taminato M, Ponzio V, Manfredi SR, Grothe C, Batista RE, et al. Risk factors for morbidity and mortality of bloodstream infection in patients undergoing hemodialysis: a nested case–control study. BMC research notes. 2014;7:1-8.
20) Rteil A, Kazma JM, El Sawda J, Gharamti A, Koubar SH, Kanafani ZA. Clinical characteristics, risk factors and microbiology of infections in patients receiving chronic hemodialysis. Journal of Infection and Public Health. 2020;13:1166-71.

21) Sarnak MJ, Jaber BL. Mortality caused by sepsis in patients with end-stage renal disease compared with the general population. Kidney international. 2000;58:1758-64.
22) Ishani A, Collins AJ, Herzog CA, Foley RN. Septicemia, access and cardiovascular disease in dialysis patients: the USRDS Wave 2 study. Kidney international. 2005;68:311-8.
23) Foley RN, Guo H, Snyder JJ, Gilbertson DT, Collins AJ. Septicemia in the United States dialysis population, 1991 to 1999. Journal of the American Society of Nephrology. 2004;15:1038-45.
24) Aslam N, Bernardini J, Fried L, Burr R, Piraino B. Comparison of infectious complications between incident hemodialysis and peritoneal dialysis patients. Clinical Journal of the American Society of Nephrology. 2006;1:1226-33.
25) Sahli F, Feidjel R, Laalaoui R. Hemodialysis catheter-related infection: rates, risk factors and pathogens. Journal of infection and public health. 2017;10:403-8.
26) Locham S, Naazie I, Canner J, Siracuse J, Al-Nouri O, Malas M. Incidence and risk factors of sepsis in hemodialysis patients in the United States. Journal of vascular surgery. 2021;73:1016-21.
27) Centers for Disease Control and Prevention. Vital signs: central line–associated blood stream infections—United States, 2001, 2008, and 2009. Annals of emergency medicine. 2011;58:447-50.
28). Patel PR, Sarah HY, Booth S, Bren V, Downham G, Hess S, et al. Bloodstream infection rates in outpatient hemodialysis facilities participating in a collaborative prevention effort: a quality improvement report. American Journal of Kidney Diseases. 2013;62:322-30.
29) Tokar SJ, Alter M, Arduino M, Favero M. In: Nosocomial infections in hemodialysis units: Strategies for control, in Chronic Kidney Dis ease, Dialysis and Transplantation: A Companion to Brenner and Rector's The Kidney, 2nd ed., edited by Pereira B, Sayegh M, Blake P, Philadelphia, Elsevier Saunders, 2005, p. 429-50.
30) Matsushita K, Ballew SH, Coresh J, Arima H, Ärnlöv J, Cirillo M, et al. Measures of chronic kidney disease and risk of incident peripheral

artery disease: a collaborative meta-analysis of individual participant data. The lancet Diabetes & endocrinology. 2017;5:718-28.
31) Yang CW, Harris DC, Luyckx VA, Nangaku M, Hou FF, Garcia GG, et al. Global case studies for chronic kidney disease/end-stage kidney disease care. Kidney international supplements. 2020;10:e24-48.
32) Luyckx VA, Tonelli M, Stanifer JW. The global burden of kidney disease and the sustainable development goals. Bulletin of the World Health Organization. 2018;96:414.
33) Delatorre T, Romão EA, de Mattos AT, Ferreira JB. Management of chronic kidney disease: perspectives of Brazilian primary care physicians. Primary Health Care Research & Development. 2021;22:e8.
34) Lakshminarayana GR, Sheetal LG, Mathew A, Rajesh R, Kurian G, Unni VN. Hemodialysis outcomes and practice patterns in end-stage renal disease: Experience from a Tertiary Care Hospital in Kerala. Indian journal of nephrology. 2017;27:51-7.
35) Yonata A, Islamy N, Taruna A, Pura L. Factors affecting quality of life in hemodialysis patients. International Journal of General Medicine. 2022;15:7173-8.
36) Soi V, Moore CL, Kumbar L, Yee J. Prevention of catheter-related bloodstream infections in patients on hemodialysis: challenges and management strategies. International Journal of Nephrology and Renovascular Disease. 2016;18:95-103.
37) Nigam SK, Bush KT. Uraemic syndrome of chronic kidney disease: altered remote sensing and signalling. Nat Rev Nephrol. 2019;15:301-316.
38) Dhondup T, Qian Q. Acid-Base and Electrolyte Disorders in Patients with and without Chronic Kidney Disease: An Update. Kidney Dis (Basel). 2017;3:136-148.
39) Syed-Ahmed M, Narayanan M. Immune Dysfunction and Risk of Infection in Chronic Kidney Disease. Adv Chronic Kidney Dis. 2019;26:8-15.

40) Espi M, Koppe L, Fouque D, Thaunat O. Chronic Kidney Disease-Associated Immune Dysfunctions: Impact of Protein-Bound Uremic Retention Solutes on Immune Cells. Toxins (Basel). 2020;12:300.
41) Chang CH, Fan PC, Kuo G, Lin YS, Tsai TY, Chang SW, et al. Infection in Advanced Chronic Kidney Disease and Subsequent Adverse Outcomes after Dialysis Initiation: A Nationwide Cohort Study. Sci Rep. 2020;10:2938.
42) Gembillo G, Calimeri S, Tranchida V, Silipigni S, Vella D, Ferrara D, et al. Lung Dysfunction and Chronic Kidney Disease: A Complex Network of Multiple Interactions. J Pers Med. 2023;13:286.
43) Gorsane I, Chermiti M, Mechri E, Elloumi Z. Evolutive profile of hemodialysis vascular accesses Hemodialysis accesses. Tunis Med. 2021;99:575-581.
44) Karkar A. Infection control guidelines in hemodialysis facilities. Kidney Res Clin Pract. 2018;37:1-3.
45) Vijayan A, Boyce JM. 100% Use of Infection Control Procedures in Hemodialysis Facilities: Call to Action. Clin J Am Soc Nephrol. 2018;13:671-3.
46) Suzuki M, Satoh N, Nakamura M, Horita S, Seki G, Moriya K. Bacteremia in hemodialysis patients. World J Nephrol. 2016;5:489-96.
47) Duong MC, Nguyen VTT, Otsu S, McLaws ML. Prevalence of hepatitis B and C virus infections in hemodialysis patients in Vietnam: A systematic review and meta-analysis. JGH Open. 2019;4:29-38.
48) Tsikala-Vafea M, Basoulis D, Pavlopoulou I, Darema M, Deliolanis J, Daikos GL, et al. Bloodstream infections by gram-negative bacteria in kidney transplant patients: Incidence, risk factors, and outcome. Transpl Infect Dis. 2020;22:e13442.
49) Lea-Henry TN, Carland JE, Stocker SL, Sevastos J, Roberts DM. Clinical Pharmacokinetics in Kidney Disease: Fundamental Principles. Clin J Am Soc Nephrol. 2018;13:1085-95.
50) Wang TZ, Kodiyanplakkal RPL, Calfee DP. Antimicrobial resistance in nephrology. Nat Rev Nephrol. 2019;15:463-81.

51) Song JU, Park HK, Kang HK, Lee J. Proposed risk factors for infection with multidrug-resistant pathogens in hemodialysis patients hospitalized with pneumonia. BMC Infect Dis. 2017;17:681.
52) Apata IW, Kabbani S, Neu AM, Kear TM, D'Agata EMC, Levenson DJ, et al. Opportunities to Improve Antibiotic Prescribing in Outpatient Hemodialysis Facilities: A Report From the American Society of Nephrology and Centers for Disease Control and Prevention Antibiotic Stewardship White Paper Writing Group. Am J Kidney Dis. 2021;77:757-68.
53) Kovesdy CP. Epidemiology of chronic kidney disease: an update 2022. Kidney Int Suppl (2011). 2022;12:7-11.
54) Wu PJ, Chen HC, Fang YN, Chong SZ, Chen YL, Chen MC. Device-related infection and mortality in patients with chronic kidney disease receiving cardiac implantable electronic devices: a propensity score-matched cohort study. BMC Infect Dis. 2023;23:787.
55) Sugianli AK, Ginting F, Parwati I, de Jong MD, van Leth F, Schultsz C. Antimicrobial resistance among uropathogens in the Asia-Pacific region: a systematic review. JAC Antimicrob Resist. 2021;3:dlab003.
56) Ferdosi-Shahandashti E, Javanian M, Moradian-Kouchaksaraei M, Yeganeh B, Bijani A, Motevaseli E, et al. Resistance patterns of *Escherichia coli* causing urinary tract infection. Caspian J Intern Med. 2015;6:148-51.
57) Beirão EM, Rodrigues SDS, Andrade TK, Serra FB, Paula MDN, Polis TJB, et al. Activity of ceftolozane-tazobactam and comparators against gram-negative bacilli: Results from the study for monitoring antimicrobial resistance trends (SMART - Brazil; 2016-2017). Braz J Infect Dis. 2020;24:310-21.
58) Khadka S, Shrestha B, Pokhrel A, Khadka S, Joshi RD, Banjara MR. Antimicrobial Resistance in Salmonella Typhi Isolated From a Referral Hospital of Kathmandu, Nepal. Microbiol Insights. 2021;14:11786361211056350.
59) Collignon PJ, Conly JM, Andremont A, McEwen SA, Aidara-Kane A; World Health Organization Advisory Group, Bogotá Meeting on Integrated Surveillance of Antimicrobial Resistance (WHO-AGISAR);

World Health Organization Ranking of Antimicrobials According to Their Importance in Human Medicine: A Critical Step for Developing Risk Management Strategies to Control Antimicrobial Resistance From Food Animal Production. Clin Infect Dis. 2016;63:1087-93.

60) Mortazavi-Tabatabaei SAR, Ghaderkhani J, Nazari A, Sayehmiri K, Sayehmiri F, Pakzad I. Pattern of Antibacterial Resistance in Urinary Tract Infections: A Systematic Review and Meta-analysis. Int J Prev Med. 2019;10:169.

61) Ahmed SS, Shariq A, Alsalloom AA, Babikir IH, Alhomoud BN. Uropathogens and their antimicrobial resistance patterns: Relationship with urinary tract infections. Int J Health Sci (Qassim). 2019;13:48-55.

62) Basak S, Singh P, Rajurkar M. Multidrug Resistant and Extensively Drug Resistant Bacteria: A Study. J Pathog. 2016;2016:4065603

63) General Bacteriology: Laboratory Diagnosis of Bacterial Infections. In: Apurva S, Sandhya B. Essentials of Medical Microbiology. 3rd Edition, JBMP. New Delhi. 2001. p. 25-50 .

64) Chander J. Textbook of medical mycology. JP Medical Ltd; 2017:71- 93.

65) kov Dalgaard L, Nørgaard M, Jespersen B, Jensen-Fangel S, Østergaard LJ, Schønheyder HC, et al. Risk and Prognosis of Bloodstream Infections among Patients on Chronic Hemodialysis: A Population-Based Cohort Study. PLoS One. 2015;10:e0124547.

66) Pinheiro RL, de Macedo BM, de Carvalho Lira AL. Complications in patients with chronic renal failure undergoing hemodialysis. Cogitare Enferm. 2017;22:e52907.

67) Bi SH, Tang W, Rigodanzo-Massey N, Young BA, Blagg CR, Wang T, et al. Infection-Related Hospitalizations in Home Hemodialysis Patients. Blood Purif. 2015;40:187-93.

68) Allon M, Radeva M, Bailey J, Beddhu S, Butterly D, Coyne DW, et al; HEMO Study Group. The spectrum of infection-related morbidity in hospitalized haemodialysis patients. Nephrol Dial Transplant. 2005;20:1180-6.

69) Berman SJ, Johnson EW, Nakatsu C, Alkan M, Chen R, LeDuc J. Burden of infection in patients with end-stage renal disease requiring long-term dialysis. Clin Infect Dis. 2004;39:1747-53.

70) Puplampu P, Opoku-Asare B, Ganu VJ, Asafu-Adjaye O, Asare AA, Kyerematen I, et al. Antimicrobial organisms and antibiotic sensitivity patterns in patients with catheter-related bloodstream infections at a tertiary hospital. Clinical Infection in Practice. 2024:100365.

71) Chandra A, Das A, Sen M, Srivastava D. Haemodialysis catheter-related blood stream infection in ESRD patients: incidence, outcome and antibiogram of the isolated organisms. Int J Adv Med. 2016;3:912-9.

72) Edoh D, Alomatu B. Comparison of antibiotic resistance patterns between laboratories in Accre East, Ghana. AJST. 2007;8:1-7.

73) Edmond MB, Wallace SE, McClish DK, Pfaller MA, Jones RN, Wenzel RP. Nosocomial bloodstream infections in United States hospitals: a three-year analysis. Clin Infect Dis. 1999;29:239-44.

74) Smout E, Palanisamy N, Valappil SP. Prevalence of vancomycin-resistant Enterococci in India between 2000 and 2022: a systematic review and meta-analysis. Antimicrob Resist Infect Control. 2023;12:79.

75) Rana MA, Qayyum MA, Khalid SA, Sarwar T, Abdelbaky AM, Mostafa AM, et al. Clinical Features and Outcome of End-Stage Renal Disease Patients On Maintenance Hemodialysis Admitted To Medical Intensive Care Unit. Journal of Population Therapeutics and Clinical Pharmacology. 2024;312456-63.

IMAGES

Image 1: Hemofiltration dialysis machine

Image 2: Hemodialysis machine

Image 3: AV Fistula catheter

Image 4: Perma-catheter guide wire

Image 5: Blood culture bottles

Image 6: Bactec system

Image 7: BD Bactec system

MRD No. 1381365

Image 8: Blood agar showing golden yellow pigmented colonies

MRD No. 952603

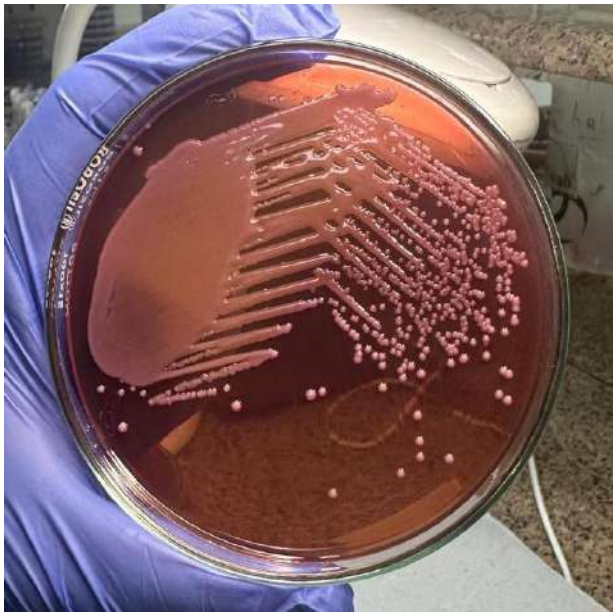

Image 9: MacConkey agar showing lactose fermenting colonies

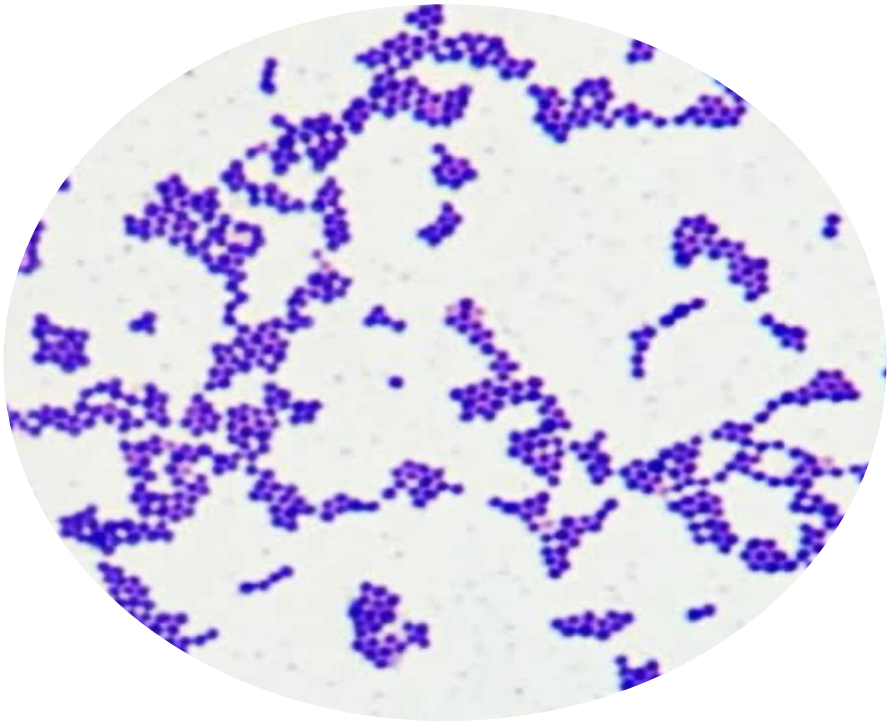

Image 10: Gram staining showing Gram positive cocci in cluster and pairs

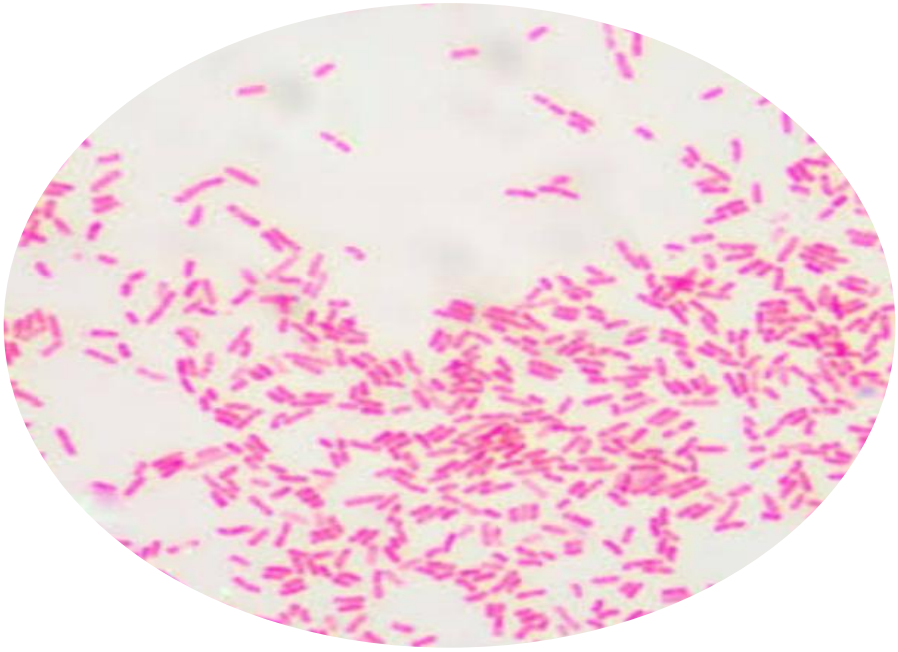

Image 11: Gram staining showing Gram negative bacilli

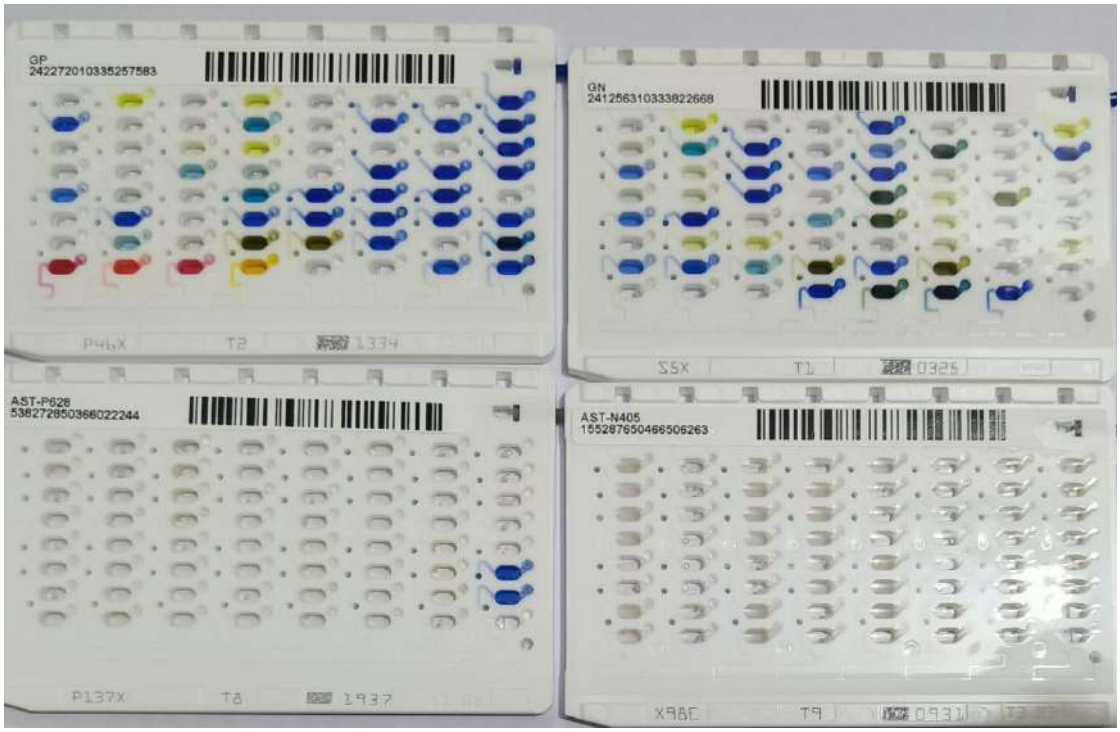

Image 12: Vitek 2 identification cards

Image 13: VITEK 2 system

MRD NO. 1478511

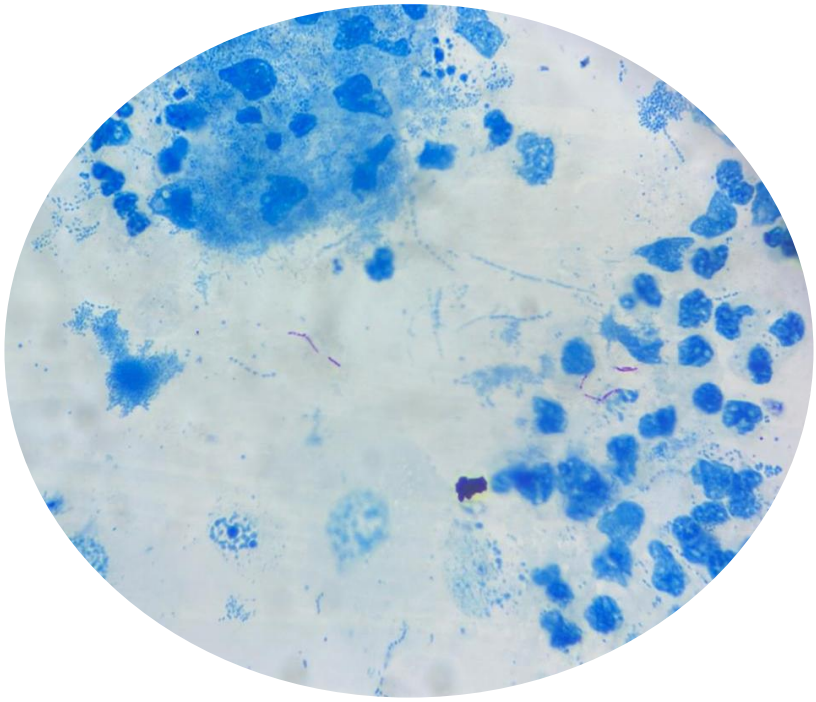

Image 14: ZN stain showing Acid fast bacilli

Image 15: GENE Xpert MTB/RIF ULTRA

Image 16: COBAS PURE e-402 (Viral marker)

Image 17: FACIS- AUTOMATION SYSTEM for fungal Biomarker

KEY TO MASTER CHART

KEYNOTE	FULL FORM
A	ABSENT
A/F	Ascitic fluid
BYLC	Budding yeast like cells
EICU	Emergency intensive care unit
EMG	Emergency
ENDO	Endocrinology ward
ET	Endotracheal tube
FW	Family ward
G-ICU	Gastro intensive care unit
GPC	Gram positive cocci
HDU	High dependency unit
IJV	Internal jugular vein catheter
LTP	Liver transplant unit
M-ICU	Medicine intensive care unit
MS	Moderate sensitive
NEG	Negative
NF	Normal flora
NG	No growth
NSG	No significant growth
P	Present
P/F	Pleural fluid
PCT	Procalcitonin
POS	Positive
R	Resistant
RPC	Renal parenchymal changes
S	Sensitive
SICU	Surgery intensive care unit
SPT	Sputum sample

S.NO.	NAME	MRD NO	P value	INFECTION	AGE	SEX	ADMISSION NO.	DATE OF ADMISSION	CHIEF COMPLAINTS							HIS. OF PRESENT ILLNESS	HD SESSIONS (NO OF TIMES IN 1 WEEK)	PAST HISTORY				RISK FACTORS							INVESTIGATIONS								
									AREA	FEVER	COUGH	LOOSE STOOLS	PAIN ABD.	SOB	Other	CKD	-	DM	HTN	CVD	HD DURATION	HYPOTENSION	FLUID OVERLOAD	CVD	URINARY CATH.	VASCULAR ACCESS	CORTICO STEROID USE	OTHER	HB	TLC	PCT	S.ALB.	UREA	S.CREAT	GFR	VIRAL MARKER	RADIO. FINDING
1	VK	1381365	p	-	46	M	2022062589	Oct-22	M-ICU	YES	YES	NO	NO	NO	loss of appetite	CKD	TWICE	YES	YES	NO	4 YRS	YES	YES	NO	NO	AV FISTULA	NO	NO	6	6.2	>100	2.49	107	4.66	<15ml/min	NR	USG - B/L RPC GR II
2	SS	1259532	A	-	49	F	2022071008	Oct-22	OPD	NO	NO	NO	NO	NO	generalized weakness	CKD	THRICE	NO	YES	NO	1 MONTH	YES	NO	NO	NO	IJV	NO	NO	7.7	4.8	-	-	-	-	<15ml/min	NR	USG - B/L RPC GR III/HEPATOSPENOMEGALY
3	US	486899	p	-	72	F	-	Oct-22	OPD	YES	YES	NO	NO	NO	Pain in legs,weakness	CKD	IRREGULAR	YES	YES	NO	5 YRS	NO	YES	NO	NO	AV FISTULA	NO	NO	9.3	6.92	-	-	153	10.56	<15ml/min	NR	
4	SK	661905	A	-	50	M	-	Oct-22	OPD	NO	NO	NO	NO	NO	Vomitings, weakness	CKD	THRICE	YES	YES	YES	5 YRS	NO	YES	NO	NO	AV FISTULA	NO	NO	6.9	6.9	-	-	148	11.45	<15ml/min	NR	USG - B/L RPC GR III
5	AS	1389135	A	-	68	M	2022066065	Oct-22	ONCO	NO	YES	NO	YES	YES	loss of appetite	CKD	TWICE	YES	NO	NO	5 YRS	NO	YES	NO	NO	AV FISTULA	NO	-	8.2	2.6	-	3.08	113	6.37	<15ml/min	NR	USG - B/L RPC GR III/HEPATOSPENOMEGALY/BPH GR II
6	GK	1289624	A	-	64	F	2022065613	Oct-22	EMG	NO	YES	NO	NO	YES	Vomitings, weakness,wt gain	CKD	IRREGULAR	YES	NO	NO	2 YRS	YES	NO	NO	NO	AV FISTULA	NO	NO	10.4	2.5	0.71	3.62	129	5.79	<15ml/min	NR	
7	SA	430520	A	-	46	M	-	Oct-22	OPD	YES	YES	NO	NO	YES	Palor, weakness, loss of appetite	CKD	TWICE	YES	YES	YES	4YRS	YES	YES	NO	NO	AV FISTULA	NO	NO	9.2	12.1	-	3.1	94	9.58	<15ml/min	NR	USG B/L RPC GR III
8	SA	430520	-	1ST NOV 2022	-	-	-	-	-	-	-	-	-	-	-	-	-	-	-	-	-		-	-	-	-	-	-	-	-	0.32	-	-	-	-	-	-
9	SR	341389	A	-	58	F	-	Oct-22	OPD	NO	YES	NO	YES	YES	Swelling over legs, dyspnoea	CKD	THRICE	YES	YES	NO	3 MONTH	YES	YES	YES	NO	IJV	NO	NO	6.9	7.9	-	-	-	-	<15ml/min	NR	USG - B/L RPC GR III/HEPATOSPENOMEGALY
10	SR	341389	-	Feb-23	-	-	-	-	-	-	-	-	-	-	-	-	-	-	-	-	-		-	-	-	-	-	-	-	-	1.67	-	-	-	-	-	-
11	PK	986774	A	-	66	M	-	Oct-22	OPD	NO	NO	NO	NO	YES	Weakness,edema	CKD	TWICE	NO	YES	YES	1.5 MONTH	YES	YES	EF- 20-25%	NO	IJV	NO	NO	7.7	5.5	-	3.98	112	9.25	<15ml/min	NR	USG B/L RPC GR III
12	RS	963654	A	-	27	M	-	Oct-22	OPD	YES	YES	NO	NO	YES	Nausea,poor appetite, wt gain	CKD	THRICE	NO	NO	YES	4yrs	YES	NO	NO	NO	AV FISTULA	NO	NO	8.1	4.5	-	3.72	-	-	<15ml/min	REACTIVE	USG - B/L RPC GR III/HEPATOSPENOMEGALY
13	RS	963654	-	Apr-23	-	-	-	-	-	-	-	-	-	-	-	-	-	-	-	-	-		-	-	-	-	-	-	-	-	-	-	-	-	-	-	-
14	MK	397694	A	-	60	F	-	Oct-22	OPD	NO	YES	NO	NO	NO	Drowsy, poor appetite	CKD	THRICE	YES	NO	NO	1 MONTH	YES	NO	NO	NO	IJV	NO	NO	7.9	5.53	-	-	152	7.97	<15ml/min	NR	USG - B/L RPC GR III/HEPATOSPENOMEGALY
15	DG	1017709	A	-	91	M	-	Oct-22	OPD	NO	NO	NO	NO	NO	Weakness	CKD	TWICE	NO	YES	YES	3yrs	YES	NO	CAD,EF-20-25%	NO	AV FISTULA	NO	NO	10	7.05	-	-	172	6.93	<15ml/min	NR	USG B/L RPC GR III/BPH GR II
16	DG	1017709	-	Mar-23	-	-	-	-	-	-	-	-	-	-	-	-	-	-	-	-	-		-	-	-	-	-	-	-	-	2.65	-	-	-	-	-	-
17	M	658711	p	-	52	F	2022069031	Oct-22	OPD	YES	YES	NO	NO	YES	Pain in legs,weakness	CKD	TWICE	YES	YES	NO	5 YRS	NO	YES	NO	NO	AV FISTULA	NO	NO	7.7	9.15	-	3.85	260	11.97	<15ml/min	NR	USG B/L RPC GR III/HEPATOSPLENOMEGALY
18	PC	1028074	A	-	33	M	-	Oct-22	OPD	NO	YES	NO	NO	NO	Weakness	CKD	TWICE	YES	NO	NO	4 yrs	YES	NO	NO	NO	AV FISTULA	NO	NO	6.6	8.8	-	-	164	10.46	<15ml/min	NR	USG B/L RPC GR III
19	R	437699	A	-	53	F	-	Oct-22	OPD	YES	YES	NO	NO	NO	Swelling over legs,edema	CKD	THRICE	YES	YES	NO	3yrs	YES	YES	NO	NO	AV FISTULA	NO	NO	15.2	8.04	-	-	-	-	<15ml/min	NR	USG - B/L RPC GR III/HEPATOSPENOMEGALY
20	R	437699	-	1ST DEC 2022	-	-	-	-	-	-	-	-	-	-	-	-	-	-	-	-	-		-	-	-	-	-	-	-	-	-	-	-	-	-	-	HEPATOSPLENOMEGALY/ B/L RPC GR II
21	PK	831310	A	-	59	M	-	Oct-22	OPD	YES	NO	NO	NO	NO	generalized weakness	CKD	TWICE	NO	YES	NO	2YRS	YES	NO	NO	NO	AV FISTULA	NO	NO	9.1	17	-	3.38	72	5.43	<15ml/min	NR	USG B/L RPC GR III/BPH GR II
22	MK	1262573	A	-	63	M	2022066561	Oct-22	OPD	YES	NO	NO	NO	NO	loss of appetite	CKD	THRICE	YES	YES	NO	1.5 MONTH	NO	YES	NO	NO	IJV	NO	NO	11.2	11.5	-	4.14	108	7.14	<15ml/min	NR	USG B/L RPC GR III/BPH GR II
23	MK	1262573	-	Nov-22	-	-	-	-	-	-	-	-	-	-	-	-	-	-	-	-	-		-	-	-	-	-	-	-	-	0.38	-	-	-	-	-	-
24	AN	426521	A	-	68	M	-	Oct-22	OPD	NO	NO	NO	NO	NO	Palor, weakness,edema	CKD	ONCE	YES	NO	NO	3YRS	NO	YES	NO	NO	AV FISTULA	NO	NO	5.5	8.8	-	-	-	-	-	NR	USG B/L RPC GR III
25	AS	1229812	A	-	46	M	2022066582	Oct-22	OPD	NO	YES	NO	YES	YES	Pain in legs,weakness,edema	CKD	THRICE	YES	YES	YES	4 yRS	NO	YES	EF- 20-25%	NO	AV FISTULA	NO	NO	8.4	4.8	-	-	145	11.52	<15ml/min	NR	USG - B/L RPC GR III/HEPATOSPENOMEGALY/BPH GR I
26	PP	952603	p	-	70	M	-	Oct-22	OPD	YES	YES	NO	YES	YES	generalized weakness, wt gain	CKD	TWICE	YES	NO	NO	3YRS	YES	YES	NO	NO	AV FISTULA	NO	NO	7.8	6.06	-	-	-	-	<15ml/min	NR	USG B/L RPC GR III
27	PP	952603	-	1ST MARCH 2023	-	-	-	-	-	-	-	-	-	-	-	-	-	-	-	-	-		-	-	-	-	-	-	-	-	-	-	-	-	-	-	-
28	MS	554873	A	-	57	M	-	Oct-22	OPD	NO	NO	NO	NO	YES	Swelling over legs, dyspnoea	CKD	THRICE	YES	YES	NO	4yrs	NO	YES	NO	NO	AV FISTULA	NO	NO	7	5.8	-	-	-	-	<15ml/min	NR	USG - B/L RPC GR III/HEPATOSPENOMEGALY
29	BK	249918	A	-	69	F	-	Oct-22	OPD	NO	NO	NO	NO	NO	generalized weakness	CKD	THRICE	YES	YES	NO	2yrs	NO	YES	NO	NO	AV FISTULA	NO	NO	10.8	6	-	-	-	-	<15ml/min	NR	USG B/L RPC GR III
30	AS	124566	A	-	39	M	-	Oct-22	OPD	NO	YES	NO	YES	YES	Dyspnoea,edema	CKD	THRICE	YES	YES	NO	4 YRS	NO	YES	NO	NO	AV FISTULA	NO	NO	4.6	7	-	-	-	-	<15ml/min	NR	USG B/L RPC GR II/HEPATOSPLENOMEGALY
31	VK	362335	A	-	73	M	-	Oct-22	OPD	NO	NO	NO	YES	NO	Tenderness in abdomen,edema	CKD	THRICE	YES	NO	NO	5YRS	NO	YES	NO	NO	AV FISTULA	NO	NO	8.3	5.82	-	-	-	-	<15ml/min	NR	USG B/L RPC GR III
32	SK	1224643	A	-	41	M	2022066286	Oct-22	OPD	YES	YES	NO	NO	NO	generalized weakness	CKD	THRICE	NO	YES	NO	4 YRS	YES	YES	NO	NO	AV FISTULA	NO	NO	10.5	12.3	-	3.8	82	6.49	<15ml/min	NR	USG - B/L RPC GR III/HEPATOSPENOMEGALY
33	SK	1224643	-	NOV. 2022	-	-	-	-	-	-	-	-	-	-	-	-	-	-	-	-	-		-	-	-	-	-	-	-	-	-	-	-	-	-	-	-
34	NS	1229376	A	-	61	M	2022064893	Oct-22	OPD	NO	YES	NO	YES	YES	Swelling over legs, dyspnoea, wt gain	CKD	IRREGULAR	YES	YES	NO	4YRS	YES	NO	NO	NO	AV FISTULA	NO	NO	9.1	9.45	-	-	161	11.19	<15ml/min	NR	USG B/L RPC GR III/BPH GR I
35	KK	1121857	A	-	64	F	-	Oct-22	OPD	NO	NO	NO	NO	YES	Weakness,wt gain, poor appetite	CKD	TWICE	YES	YES	NO	5YRS	YES	NO	NO	NO	AV FISTULA	NO	NO	6.3	8.5	-	-	-	-	<15ml/min	NR	USG - B/L RPC GR III/HEPATOSPENOMEGALY
36	KK	1121857	-	Dec-22	-	-	-	-	-	-	-	-	-	-	-	-	-	-	-	-	-		-	-	-	-		N	-	-	0.46	-	-	-	-	-	-
37	AS	967663	A	-	61	M	-	Oct-22	OPD	NO	NO	NO	YES	NO	generalized weakness	CKD	THRICE	YES	YES	NO	4 YRS	YES	NO	NO	NO	AV FISTULA	NO	NO	11.3	9.28	-	-	-	-	<15ml/min	NR	
38	J	1349948	A	-	34	M	-	Oct-22	OPD	NO	NO	NO	YES	NO	Weakness	CKD	THRICE	YES	YES	NO	4YRS	YES	NO	NO	NO	AV FISTULA	NO	NO	5.3	9.1	>100	-	47	3.86	<15ml/min	NR	USG B/L RPC GR III
39	SS	70714	A	-	63	M	-	Oct-22	OPD	NO	NO	NO	YES	NO	Palor, weakness,edema	CKD	TWICE	NO	YES	NO	2yrs	YES	YES	NO	NO	AV FISTULA	NO	NO	12.9	5.4	-	-	-	-	<15ml/min	NR	USG - B/L RPC GR III/HEPATOSPENOMEGALY
40	NK	562915	A	-	66	M	-	Oct-22	OPD	NO	YES	NO	YES	NO	loss of appetite	CKD	THRICE	NO	YES	NO	4 YRS	YES	NO	NO	NO	AV FISTULA	NO	NO	9.3	7.2	-	-	-	-	<15ml/min	NR	USG B/L RPC GR III/BPH GR II
41	KK	435355	A	-	56	F	-	Oct-22	OPD	NO	YES	NO	NO	YES	Swelling over legs,dyspnoea	CKD	THRICE	YES	NO	NO	4YRS	YES	NO	NO	NO	AV FISTULA	NO	NO	8.8	7		-	-	-	<15ml/min	NR	USG B/L RPC GR II/HEPATOSPLENOMEGALY
42	A	1144620	A	-	53	M	-	Oct-22	OPD	NO	NO	NO	YES	NO	Weakness	CKD	THRICE	NO	YES	NO	3yrs	YES	NO	NO	NO	AV FISTULA	NO	NO	9.9	7.5	-	-	-	-	<15ml/min	NR	USG B/L RPC GR III
43	RK	894736	A	-	60	M	-	Oct-22	OPD	NO	NO	NO	NO	YES	Tenderness in abdomen, wt gain	CKD	TWICE	YES	YES	NO	3yrs	YES	NO	NO	NO	AV FISTULA	NO	NO	10	11.8	-	-	-	-	<15ml/min	NR	USG B/L RPC GR III
44	DM	1195702	A	-	56	M	-	Oct-22	OPD	NO	NO	NO	NO	NO	Weakness	CKD	THRICE	YES	YES	NO	3YRS	YES	NO	NO	NO	AV FISTULA	NO	NO	7.6	7.71	-	-	190	10.58	<15ml/min	NR	USG - B/L RPC GR III/HEPATOSPENOMEGALY
45	BS	900038	A	-	74	M	-	Oct-22	OPD	YES	YES	NO	YES	NO	loss of appetite	CKD	THRICE	YES	YES	NO	2 MONTH	YES	NO	NO	NO	IJV	NO	NO	8.7	12.2	-	-	-	-	<15ml/min	NR	USG B/L RPC GR III
46	HS	382258	A	-	61	M	-	Oct-22	OPD	NO	NO	NO	NO	NO	Pain in legs,weakness	CKD	THRICE	YES	NO	NO	4 YRS	YES	NO	NO	NO	AV FISTULA	NO	NO	9.3	9.03	-	-	156	13.2	<15ml/min	NR	USG B/L RPC GR III
47	GS	1285561	A	-	61	F	2022066445	Oct-22	OPD	NO	NO	NO	NO	NO	loss of appetite	CKD	THRICE	YES	YES	NO	1 MONTH	YES	NO	NO	NO	IJV	NO	NO	9.4	4	-	-	-	-	<15ml/min	NR	USG B/L RPC GR II/HEPATOSPLENOMEGALY
48	U	419328	A	-	61	F	-	Oct-22	OPD	NO	NO	NO	NO	NO	generalized weakness	CKD	THRICE	YES	NO	NO	5YRS	YES	NO	NO	NO	AV FISTULA	NO	NO	7	9	-	-	-	-	<15ml/min	NR	USG B/L RPC GR III
49	HK	945467	A	-	59	M	-	Oct-22	OPD	NO	NO	NO	YES	NO	Palor, weakness	CKD	TWICE	YES	YES	YES	4 YRS	NO	YES	CAD/EF-20%	NO	AV FISTULA	NO	NO	8.5	4.8	-	-	118	6.16	<15ml/min	NR	USG - B/L RPC GR III/HEPATOSPENOMEGALY
50	VS	894227	A	-	49	M	-	Oct-22	OPD	NO	NO	NO	NO	NO	Numbness and weakness in lower extremities	CKD	TWICE	YES	NO	NO	4yrs	NO	NO	NO	NO	AV FISTULA	NO	NO	7.2	3.51	-	4.1	122	7.44	<15ml/min	NR	USG B/L RPC GR II
51	GS	1160051	A	-	61	M	-	Oct-22	OPD	NO	YES	NO	YES	NO	fatigue, poor appetite	CKD	TWICE	YES	NO	NO	3yrs	YES	NO	NO	NO	AV FISTULA	NO	NO	7.9	7.4	-	-	-	-	<15ml/min	NR	USG B/L RPC GR III
52	MK	1134578	A	-	60	M	-	Oct-22	OPD	NO	YES	NO	YES	YES	Swelling over legs,palor,dyspnoea	CKD	THRICE	YES	YES	NO	1 MONTH	NO	NO	DCMP/ EF-25%	NO	IJV	NO	NO	8.8	7.3	-	2.99	95	9.69	<15ml/min	NR	USG B/L RPC GR III
53	MK	1134578	-	NOV. 2022	-	-	-	-	-	-	-	-	-	-	-	-	-	-	-	-	-		-	-	-	-	-	-	-	-	-	-	-	-	-	-	-

S.NO.	LABORATORY PARAMETERS			DIRECT MICROSCOPIC EXAMINATION																													
	SEPCIMEN	LAB ID	DATE	GRAM STAIN	SAMPLE	KOH MOUNT	SAMPLE	INDIA INK	ZN STAIN	WET MOUNT	AEROBIC CULTURE	SAMPLE	Cotrimoxazole	Amikacin	Amoxiclav	Ceftriaxone	Ciprofloxacin	Gentamicin	Cefoperazone	Cefuroxime	Colistin	Ertapenem	Meropenem	Piperacillin	Tigecycline	IMIPENAM	Cefipime	Cefotaxime	CAZ	Clindamycin	Erythromycin	Linezolid	Penicillin
1	-	-	-	-	-	-	-	-	-	-	Klebsiella pneumoniae	OTHER	R	MS	R	R	R	R	R	R	MS	R	R	R	R	R	R	-	-	-	-	-	-
2	-	-	-	-	-	-	-	-	-	-	-	-	-	-	-	-	-	-	-	-	-	-	-	-	-	-	-	-	-	-	-	-	-
3	-	-	-	-	-	-	-	-	-	-	-	-	-	-	-	-	-	-	-	-	-	-	-	-	-	-	-	-	-	-	-	-	-
4	-	-	-	-	-	-	-	-	-	-	-	-	-	-	-	-	-	-	-	-	-	-	-	-	-	-	-	-	-	-	-	-	-
5	-	-	-	-	-	-	-	-	-	-	-	-	-	-	-	-	-	-	-	-	-	-	-	-	-	-	-	-	-	-	-	-	-
6	-	-	-	-	-	-	-	-	-	-	-	-	-	-	-	-	-	-	-	-	-	-	-	-	-	-	-	-	-	-	-	-	-
7	-	-	-	-	-	-	-	-	-	-	-	-	-	-	-	-	-	-	-	-	-	-	-	-	-	-	-	-	-	-	-	-	-
8	-	-	-	-	-	-	-	-	-	-	-	-	-	-	-	-	-	-	-	-	-	-	-	-	-	-	-	-	-	-	-	-	-
9	-	-	-	-	-	-	-	-	-	-	-	-	-	-	-	-	-	-	-	-	-	-	-	-	-	-	-	-	-	-	-	-	-
10	-	-	-	NEG	SPT	-	SPT	-	-	-	-	-	-	-	-	-	-	-	-	-	-	-	-	-	-	-	-	-	-	-	-	-	-
11	-	-	-	-	-	-	-	-	-	-	-	-	-	-	-	-	-	-	-	-	-	-	-	-	-	-	-	-	-	-	-	-	-
12	-	-	-	-	-	-	-	-	-	-	-	-	-	-	-	-	-	-	-	-	-	-	-	-	-	-	-	-	-	-	-	-	-
13	-	-	-	NEG	PF	-	-	-	NEG	-	-	-	-	-	-	-	-	-	-	-	-	-	-	-	-	-	-	-	-	-	-	-	-
14	-	-	-	-	-	-	-	-	-	-	-	-	-	-	-	-	-	-	-	-	-	-	-	-	-	-	-	-	-	-	-	-	-
15	-	-	-	-	-	-	-	-	-	-	-	-	-	-	-	-	-	-	-	-	-	-	-	-	-	-	-	-	-	-	-	-	-
16	-	-	-	-	-	-	-	-	-	-	-	-	-	-	-	-	-	-	-	-	-	-	-	-	-	-	-	-	-	-	-	-	-
17	-	-	-	-	-	-	-	-	-	-	-	-	-	-	-	-	-	-	-	-	-	-	-	-	-	-	-	-	-	-	-	-	-
18	-	-	-	-	-	-	-	-	-	-	-	-	-	-	-	-	-	-	-	-	-	-	-	-	-	-	-	-	-	-	-	-	-
19	-	-	-	-	-	-	-	-	-	-	-	-	-	-	-	-	-	-	-	-	-	-	-	-	-	-	-	-	-	-	-	-	-
20	-	-	-	Gram Positive Cocci in Chains(+++) Gram Negative Bacilli(+) Gram positive Bacilli(+) Pus Cells(+)	SPT	-	-	-	NEG	-	-	-	-	-	-	-	-	-	-	-	-	-	-	-	-	-	-	-	-	-	-	-	-
21	-	-	-	-	-	-	-	-	-	-	-	-	-	-	-	-	-	-	-	-	-	-	-	-	-	-	-	-	-	-	-	-	-
22	-	-	-	-	-	-	-	-	-	-	-	-	-	-	-	-	-	-	-	-	-	-	-	-	-	-	-	-	-	-	-	-	-
23	-	-	-	-	-	-	-	-	-	-	-	-	-	-	-	-	-	-	-	-	-	-	-	-	-	-	-	-	-	-	-	-	-
24	-	-	-	-	-	-	-	-	-	-	-	-	-	-	-	-	-	-	-	-	-	-	-	-	-	-	-	-	-	-	-	-	-
25	-	-	-	-	-	-	-	-	-	-	-	-	-	-	-	-	-	-	-	-	-	-	-	-	-	-	-	-	-	-	-	-	-
26	-	-	-	-	-	-	-	-	-	-	-	-	-	-	-	-	-	-	-	-	-	-	-	-	-	-	-	-	-	-	-	-	-
27	-	-	-	-	-	-	-	-	-	-	Staphylococcus aureus	W/S	S	-	-	-	R	S	-	-	-	-	-	-	-	-	-	-	-	S	S	S	R
28	-	-	-	-	-	-	-	-	-	-	-	-	-	-	-	-	-	-	-	-	-	-	-	-	-	-	-	-	-	-	-	-	-
29	-	-	-	-	-	-	-	-	-	-	-	-	-	-	-	-	-	-	-	-	-	-	-	-	-	-	-	-	-	-	-	-	-
30	-	-	-	-	-	-	-	-	-	-	-	-	-	-	-	-	-	-	-	-	-	-	-	-	-	-	-	-	-	-	-	-	-
31	-	-	-	-	-	-	-	-	-	-	-	-	-	-	-	-	-	-	-	-	-	-	-	-	-	-	-	-	-	-	-	-	-
32	-	-	-	-	-	-	-	-	-	-	-	-	-	-	-	-	-	-	-	-	-	-	-	-	-	-	-	-	-	-	-	-	-
33	-	-	-	-	-	-	-	-	-	-	-	-	-	-	-	-	-	-	-	-	-	-	-	-	-	-	-	-	-	-	-	-	-
34	-	-	-	-	-	-	-	-	NEG	-	NF	SPT	-	-	-	-	-	-	-	-	-	-	-	-	-	-	-	-	-	-	-	-	-
35	-	-	-	-	-	-	-	-	-	-	-	-	-	-	-	-	-	-	-	-	-	-	-	-	-	-	-	-	-	-	-	-	-
36	-	-	-	-	-	-	-	-	-	-	-	-	-	-	-	-	-	-	-	-	-	-	-	-	-	-	-	-	-	-	-	-	-
37	-	-	-	-	-	-	-	-	-	-	-	-	-	-	-	-	-	-	-	-	-	-	-	-	-	-	-	-	-	-	-	-	-
38	-	-	-	-	-	-	-	-	-	-	-	-	-	-	-	-	-	-	-	-	-	-	-	-	-	-	-	-	-	-	-	-	-
39	-	-	-	-	-	-	-	-	-	-	-	-	-	-	-	-	-	-	-	-	-	-	-	-	-	-	-	-	-	-	-	-	-
40	-	-	-	-	-	-	-	-	-	-	-	-	-	-	-	-	-	-	-	-	-	-	-	-	-	-	-	-	-	-	-	-	-
41	-	-	-	-	-	-	-	-	-	-	-	-	-	-	-	-	-	-	-	-	-	-	-	-	-	-	-	-	-	-	-	-	-
42	-	-	-	-	-	-	-	-	-	-	-	-	-	-	-	-	-	-	-	-	-	-	-	-	-	-	-	-	-	-	-	-	-
43	-	-	-	-	-	-	-	-	-	-	-	-	-	-	-	-	-	-	-	-	-	-	-	-	-	-	-	-	-	-	-	-	-
44	-	-	-	-	-	-	-	-	-	-	-	-	-	-	-	-	-	-	-	-	-	-	-	-	-	-	-	-	-	-	-	-	-
45	-	-	-	-	-	-	-	-	-	-	-	-	-	-	-	-	-	-	-	-	-	-	-	-	-	-	-	-	-	-	-	-	-
46	-	-	-	-	-	-	-	-	-	-	-	-	-	-	-	-	-	-	-	-	-	-	-	-	-	-	-	-	-	-	-	-	-
47	-	-	-	-	-	-	-	-	-	-	-	-	-	-	-	-	-	-	-	-	-	-	-	-	-	-	-	-	-	-	-	-	-
48	-	-	-	-	-	-	-	-	-	-	-	-	-	-	-	-	-	-	-	-	-	-	-	-	-	-	-	-	-	-	-	-	-
49	-	-	-	-	-	-	-	-	-	-	-	-	-	-	-	-	-	-	-	-	-	-	-	-	-	-	-	-	-	-	-	-	-
50	-	-	-	-	-	-	-	-	-	-	-	-	-	-	-	-	-	-	-	-	-	-	-	-	-	-	-	-	-	-	-	-	-
51	-	-	-	-	-	-	-	-	-	-	-	-	-	-	-	-	-	-	-	-	-	-	-	-	-	-	-	-	-	-	-	-	-
52	-	-	-	-	-	-	-	-	-	-	-	-	-	-	-	-	-	-	-	-	-	-	-	-	-	-	-	-	-	-	-	-	-
53	-	-	-	NEG	PF	-	-	-	-	-	-	-	-	-	-	-	-	-	-	-	-	-	-	-	-	-	-	-	-	-	-	-	-

BACTERIAL CULTURE

S.NO.	Teicoplanin	Vancomycin	Oxacillin	Nitrofurantoin	Aztreonam	Minocycline	Doxycycline	Cefoxitin	Levofloxacin	Tetracycline	Tobramycin	Chloramphenicol	Ampicillin+Sulbactum	Ceftalozane+Tazobactum	Ceftizoxime	Netilmicin	Ceftazidime+Avibactum	Gentamicin(high)	AUTOMATED CULTURE	SAMPLE	DATE	Amikacin	Ciprofloxacin	Erythromycin	Levofloxacin	Linezolid	Penicillin	Teicoplanin	Tetracycline	Vancomycin	Gentamicin(high)	Gentamicin	Cefoperazone	Ceftazidime	Colistin	Meropenem	Piperacillin	Imipenem	Cefipime	Cotrimoxazole	Clindamycin	Daptomycin	Oxacillin	Minocycline	Aztreonam	Tigecycline	Amoxiclav	Cefuroxime	Ceftriaxone	Ertapenem	Ceftalozane+Tazobactum	Netilmicin	Ceftazidime+Avibactum	Tobramycin	Urine Culture	Cotrimoxazole	Amikacin	Amoxiclav	Ceftriaxone	Ciprofloxacin	Gentamicin	Nitrofurantoin	Norfloxacin	Ofloxacin	Ampicillin	Cefixime	Cefoperazone+Sulbactam	Ceftazidime	Cephalothin	Ertapenem	Piperacillin	IMIPENAM	Ticarlin	Fosfomycin	Doxycycline	Cefoxitin	Levofloxacin	Tetracycline	Meropenem
1	-	-	-	-	-	-	-	-	-	-	-	-	-	-	-	-	-	-	-	-	-	-	-	-	-	-	-	-	-	-	-	-	-	-	-	-	-	-	-	-	-	-	-	-	-	-	-	-	-	-	-	-	-	-	-	-	-	-	-	-	-	-	-	-	-	-	-	-	-	-	-	-	-	-	-	-	-	-	-
2	-	-	-	-	-	-	-	-	-	-	-	-	-	-	-	-	-	-	-	-	-	-	-	-	-	-	-	-	-	-	-	-	-	-	-	-	-	-	-	-	-	-	-	-	-	-	-	-	-	-	-	-	-	-	-	-	-	-	-	-	-	-	-	-	-	-	-	-	-	-	-	-	-	-	-	-	-	-	-
3	-	-	-	-	-	-	-	-	-	-	-	-	-	-	-	-	-	-	-	-	-	-	-	-	-	-	-	-	-	-	-	-	-	-	-	-	-	-	-	-	-	-	-	-	-	-	-	-	-	-	-	-	-	-	Escherichia coli	R	S	R	R	R	S	S	R	R	R	R	R	-	-	R	S	-	R	S	-	-	-	-	-
4	-	-	-	-	-	-	-	-	-	-	-	-	-	-	-	-	-	-	-	-	-	-	-	-	-	-	-	-	-	-	-	-	-	-	-	-	-	-	-	-	-	-	-	-	-	-	-	-	-	-	-	-	-	-	-	-	-	-	-	-	-	-	-	-	-	-	-	-	-	-	-	-	-	-	-	-	-	-	-
5	-	-	-	-	-	-	-	-	-	-	-	-	-	-	-	-	-	-	-	-	-	-	-	-	-	-	-	-	-	-	-	-	-	-	-	-	-	-	-	-	-	-	-	-	-	-	-	-	-	-	-	-	-	-	-	-	-	-	-	-	-	-	-	-	-	-	-	-	-	-	-	-	-	-	-	-	-	-	-
6	-	-	-	-	-	-	-	-	-	-	-	-	-	-	-	-	-	-	-	-	-	-	-	-	-	-	-	-	-	-	-	-	-	-	-	-	-	-	-	-	-	-	-	-	-	-	-	-	-	-	-	-	-	-	-	-	-	-	-	-	-	-	-	-	-	-	-	-	-	-	-	-	-	-	-	-	-	-	-
7	-	-	-	-	-	-	-	-	-	-	-	-	-	-	-	-	-	-	-	-	-	-	-	-	-	-	-	-	-	-	-	-	-	-	-	-	-	-	-	-	-	-	-	-	-	-	-	-	-	-	-	-	-	-	NG	-	-	-	-	-	-	-	-	-	-	-	-	-	-	-	-	-	-	-	-	-	-	-	-
8	-	-	-	-	-	-	-	-	-	-	-	-	-	-	-	-	-	-	-	-	-	-	-	-	-	-	-	-	-	-	-	-	-	-	-	-	-	-	-	-	-	-	-	-	-	-	-	-	-	-	-	-	-	-	-	-	-	-	-	-	-	-	-	-	-	-	-	-	-	-	-	-	-	-	-	-	-	-	-
9	-	-	-	-	-	-	-	-	-	-	-	-	-	-	-	-	-	-	-	-	-	-	-	-	-	-	-	-	-	-	-	-	-	-	-	-	-	-	-	-	-	-	-	-	-	-	-	-	-	-	-	-	-	-	-	-	-	-	-	-	-	-	-	-	-	-	-	-	-	-	-	-	-	-	-	-	-	-	-
10	-	-	-	-	-	-	-	-	-	-	-	-	-	-	-	-	-	-	-	-	-	-	-	-	-	-	-	-	-	-	-	-	-	-	-	-	-	-	-	-	-	-	-	-	-	-	-	-	-	-	-	-	-	-	NG	-	-	-	-	-	-	-	-	-	-	-	-	-	-	-	-	-	-	-	-	-	-	-	-
11	-	-	-	-	-	-	-	-	-	-	-	-	-	-	-	-	-	-	-	-	-	-	-	-	-	-	-	-	-	-	-	-	-	-	-	-	-	-	-	-	-	-	-	-	-	-	-	-	-	-	-	-	-	-	-	-	-	-	-	-	-	-	-	-	-	-	-	-	-	-	-	-	-	-	-	-	-	-	-
12	-	-	-	-	-	-	-	-	-	-	-	-	-	-	-	-	-	-	-	-	-	-	-	-	-	-	-	-	-	-	-	-	-	-	-	-	-	-	-	-	-	-	-	-	-	-	-	-	-	-	-	-	-	-	-	-	-	-	-	-	-	-	-	-	-	-	-	-	-	-	-	-	-	-	-	-	-	-	-
13	-	-	-	-	-	-	-	-	-	-	-	-	-	-	-	-	-	-	NEG	PF	-	-	-	-	-	-	-	-	-	-	-	-	-	-	-	-	-	-	-	-	-	-	-	-	-	-	-	-	-	-	-	-	-	-	-	-	-	-	-	-	-	-	-	-	-	-	-	-	-	-	-	-	-	-	-	-	-	-	-
14	-	-	-	-	-	-	-	-	-	-	-	-	-	-	-	-	-	-	-	-	-	-	-	-	-	-	-	-	-	-	-	-	-	-	-	-	-	-	-	-	-	-	-	-	-	-	-	-	-	-	-	-	-	-	-	-	-	-	-	-	-	-	-	-	-	-	-	-	-	-	-	-	-	-	-	-	-	-	-
15	-	-	-	-	-	-	-	-	-	-	-	-	-	-	-	-	-	-	-	-	-	-	-	-	-	-	-	-	-	-	-	-	-	-	-	-	-	-	-	-	-	-	-	-	-	-	-	-	-	-	-	-	-	-	-	-	-	-	-	-	-	-	-	-	-	-	-	-	-	-	-	-	-	-	-	-	-	-	-
16	-	-	-	-	-	-	-	-	-	-	-	-	-	-	-	-	-	-	-	-	-	-	-	-	-	-	-	-	-	-	-	-	-	-	-	-	-	-	-	-	-	-	-	-	-	-	-	-	-	-	-	-	-	-	-	-	-	-	-	-	-	-	-	-	-	-	-	-	-	-	-	-	-	-	-	-	-	-	-
17	-	-	-	-	-	-	-	-	-	-	-	-	-	-	-	-	-	-	-	-	-	-	-	-	-	-	-	-	-	-	-	-	-	-	-	-	-	-	-	-	-	-	-	-	-	-	-	-	-	-	-	-	-	-	Enterococcus faecalis	-	-	-	-	R	-	-	-	-	-	-	-	-	-	-	-	-	-	-	-	-	-	R	-
18	-	-	-	-	-	-	-	-	-	-	-	-	-	-	-	-	-	-	-	-	-	-	-	-	-	-	-	-	-	-	-	-	-	-	-	-	-	-	-	-	-	-	-	-	-	-	-	-	-	-	-	-	-	-	-	-	-	-	-	-	-	-	-	-	-	-	-	-	-	-	-	-	-	-	-	-	-	-	-
19	-	-	-	-	-	-	-	-	-	-	-	-	-	-	-	-	-	-	-	-	-	-	-	-	-	-	-	-	-	-	-	-	-	-	-	-	-	-	-	-	-	-	-	-	-	-	-	-	-	-	-	-	-	-	-	-	-	-	-	-	-	-	-	-	-	-	-	-	-	-	-	-	-	-	-	-	-	-	-
20	-	-	-	-	-	-	-	-	-	-	-	-	-	-	-	-	-	-	-	-	-	-	-	-	-	-	-	-	-	-	-	-	-	-	-	-	-	-	-	-	-	-	-	-	-	-	-	-	-	-	-	-	-	-	-	-	-	-	-	-	-	-	-	-	-	-	-	-	-	-	-	-	-	-	-	-	-	-	-
21	-	-	-	-	-	-	-	-	-	-	-	-	-	-	-	-	-	-	-	-	-	-	-	-	-	-	-	-	-	-	-	-	-	-	-	-	-	-	-	-	-	-	-	-	-	-	-	-	-	-	-	-	-	-	-	-	-	-	-	-	-	-	-	-	-	-	-	-	-	-	-	-	-	-	-	-	-	-	-
22	-	-	-	-	-	-	-	-	-	-	-	-	-	-	-	-	-	-	-	-	-	-	-	-	-	-	-	-	-	-	-	-	-	-	-	-	-	-	-	-	-	-	-	-	-	-	-	-	-	-	-	-	-	-	-	-	-	-	-	-	-	-	-	-	-	-	-	-	-	-	-	-	-	-	-	-	-	-	-
23	-	-	-	-	-	-	-	-	-	-	-	-	-	-	-	-	-	-	-	-	-	-	-	-	-	-	-	-	-	-	-	-	-	-	-	-	-	-	-	-	-	-	-	-	-	-	-	-	-	-	-	-	-	-	NG	-	-	-	-	-	-	-	-	-	-	-	-	-	-	-	-	-	-	-	-	-	-	-	-
24	-	-	-	-	-	-	-	-	-	-	-	-	-	-	-	-	-	-	-	-	-	-	-	-	-	-	-	-	-	-	-	-	-	-	-	-	-	-	-	-	-	-	-	-	-	-	-	-	-	-	-	-	-	-	-	-	-	-	-	-	-	-	-	-	-	-	-	-	-	-	-	-	-	-	-	-	-	-	-
25	-	-	-	-	-	-	-	-	-	-	-	-	-	-	-	-	-	-	-	-	-	-	-	-	-	-	-	-	-	-	-	-	-	-	-	-	-	-	-	-	-	-	-	-	-	-	-	-	-	-	-	-	-	-	-	-	-	-	-	-	-	-	-	-	-	-	-	-	-	-	-	-	-	-	-	-	-	-	-
26	-	-	-	-	-	-	-	-	-	-	-	-	-	-	-	-	-	-	-	-	-	-	-	-	-	-	-	-	-	-	-	-	-	-	-	-	-	-	-	-	-	-	-	-	-	-	-	-	-	-	-	-	-	-	-	-	-	-	-	-	-	-	-	-	-	-	-	-	-	-	-	-	-	-	-	-	-	-	-
27	S	S	R	-	-	-	-	-	-	-	-	-	-	-	-	-	-	-	-	-	-	-	-	-	-	-	-	-	-	-	-	-	-	-	-	-	-	-	-	-	-	-	-	-	-	-	-	-	-	-	-	-	-	-	-	-	-	-	-	-	-	-	-	-	-	-	-	-	-	-	-	-	-	-	-	-	-	-	-
28	-	-	-	-	-	-	-	-	-	-	-	-	-	-	-	-	-	-	-	-	-	-	-	-	-	-	-	-	-	-	-	-	-	-	-	-	-	-	-	-	-	-	-	-	-	-	-	-	-	-	-	-	-	-	-	-	-	-	-	-	-	-	-	-	-	-	-	-	-	-	-	-	-	-	-	-	-	-	-
29	-	-	-	-	-	-	-	-	-	-	-	-	-	-	-	-	-	-	-	-	-	-	-	-	-	-	-	-	-	-	-	-	-	-	-	-	-	-	-	-	-	-	-	-	-	-	-	-	-	-	-	-	-	-	-	-	-	-	-	-	-	-	-	-	-	-	-	-	-	-	-	-	-	-	-	-	-	-	-
30	-	-	-	-	-	-	-	-	-	-	-	-	-	-	-	-	-	-	-	-	-	-	-	-	-	-	-	-	-	-	-	-	-	-	-	-	-	-	-	-	-	-	-	-	-	-	-	-	-	-	-	-	-	-	-	-	-	-	-	-	-	-	-	-	-	-	-	-	-	-	-	-	-	-	-	-	-	-	-
31	-	-	-	-	-	-	-	-	-	-	-	-	-	-	-	-	-	-	-	-	-	-	-	-	-	-	-	-	-	-	-	-	-	-	-	-	-	-	-	-	-	-	-	-	-	-	-	-	-	-	-	-	-	-	-	-	-	-	-	-	-	-	-	-	-	-	-	-	-	-	-	-	-	-	-	-	-	-	-
32	-	-	-	-	-	-	-	-	-	-	-	-	-	-	-	-	-	-	-	-	-	-	-	-	-	-	-	-	-	-	-	-	-	-	-	-	-	-	-	-	-	-	-	-	-	-	-	-	-	-	-	-	-	-	-	-	-	-	-	-	-	-	-	-	-	-	-	-	-	-	-	-	-	-	-	-	-	-	-
33	-	-	-	-	-	-	-	-	-	-	-	-	-	-	-	-	-	-	-	-	-	-	-	-	-	-	-	-	-	-	-	-	-	-	-	-	-	-	-	-	-	-	-	-	-	-	-	-	-	-	-	-	-	-	NG	-	-	-	-	-	-	-	-	-	-	-	-	-	-	-	-	-	-	-	-	-	-	-	-
34	-	-	-	-	-	-	-	-	-	-	-	-	-	-	-	-	-	-	-	-	-	-	-	-	-	-	-	-	-	-	-	-	-	-	-	-	-	-	-	-	-	-	-	-	-	-	-	-	-	-	-	-	-	-	-	-	-	-	-	-	-	-	-	-	-	-	-	-	-	-	-	-	-	-	-	-	-	-	-
35	-	-	-	-	-	-	-	-	-	-	-	-	-	-	-	-	-	-	-	-	-	-	-	-	-	-	-	-	-	-	-	-	-	-	-	-	-	-	-	-	-	-	-	-	-	-	-	-	-	-	-	-	-	-	-	-	-	-	-	-	-	-	-	-	-	-	-	-	-	-	-	-	-	-	-	-	-	-	-
36	-	-	-	-	-	-	-	-	-	-	-	-	-	-	-	-	-	-	-	-	-	-	-	-	-	-	-	-	-	-	-	-	-	-	-	-	-	-	-	-	-	-	-	-	-	-	-	-	-	-	-	-	-	-	NG	-	-	-	-	-	-	-	-	-	-	-	-	-	-	-	-	-	-	-	-	-	-	-	-
37	-	-	-	-	-	-	-	-	-	-	-	-	-	-	-	-	-	-	-	-	-	-	-	-	-	-	-	-	-	-	-	-	-	-	-	-	-	-	-	-	-	-	-	-	-	-	-	-	-	-	-	-	-	-	-	-	-	-	-	-	-	-	-	-	-	-	-	-	-	-	-	-	-	-	-	-	-	-	-
38	-	-	-	-	-	-	-	-	-	-	-	-	-	-	-	-	-	-	-	-	-	-	-	-	-	-	-	-	-	-	-	-	-	-	-	-	-	-	-	-	-	-	-	-	-	-	-	-	-	-	-	-	-	-	-	-	-	-	-	-	-	-	-	-	-	-	-	-	-	-	-	-	-	-	-	-	-	-	-
39	-	-	-	-	-	-	-	-	-	-	-	-	-	-	-	-	-	-	-	-	-	-	-	-	-	-	-	-	-	-	-	-	-	-	-	-	-	-	-	-	-	-	-	-	-	-	-	-	-	-	-	-	-	-	-	-	-	-	-	-	-	-	-	-	-	-	-	-	-	-	-	-	-	-	-	-	-	-	-
40	-	-	-	-	-	-	-	-	-	-	-	-	-	-	-	-	-	-	-	-	-	-	-	-	-	-	-	-	-	-	-	-	-	-	-	-	-	-	-	-	-	-	-	-	-	-	-	-	-	-	-	-	-	-	-	-	-	-	-	-	-	-	-	-	-	-	-	-	-	-	-	-	-	-	-	-	-	-	-
41	-	-	-	-	-	-	-	-	-	-	-	-	-	-	-	-	-	-	-	-	-	-	-	-	-	-	-	-	-	-	-	-	-	-	-	-	-	-	-	-	-	-	-	-	-	-	-	-	-	-	-	-	-	-	-	-	-	-	-	-	-	-	-	-	-	-	-	-	-	-	-	-	-	-	-	-	-	-	-
42	-	-	-	-	-	-	-	-	-	-	-	-	-	-	-	-	-	-	-	-	-	-	-	-	-	-	-	-	-	-	-	-	-	-	-	-	-	-	-	-	-	-	-	-	-	-	-	-	-	-	-	-	-	-	-	-	-	-	-	-	-	-	-	-	-	-	-	-	-	-	-	-	-	-	-	-	-	-	-
43	-	-	-	-	-	-	-	-	-	-	-	-	-	-	-	-	-	-	-	-	-	-	-	-	-	-	-	-	-	-	-	-	-	-	-	-	-	-	-	-	-	-	-	-	-	-	-	-	-	-	-	-	-	-	-	-	-	-	-	-	-	-	-	-	-	-	-	-	-	-	-	-	-	-	-	-	-	-	-
44	-	-	-	-	-	-	-	-	-	-	-	-	-	-	-	-	-	-	-	-	-	-	-	-	-	-	-	-	-	-	-	-	-	-	-	-	-	-	-	-	-	-	-	-	-	-	-	-	-	-	-	-	-	-	-	-	-	-	-	-	-	-	-	-	-	-	-	-	-	-	-	-	-	-	-	-	-	-	-
45	-	-	-	-	-	-	-	-	-	-	-	-	-	-	-	-	-	-	-	-	-	-	-	-	-	-	-	-	-	-	-	-	-	-	-	-	-	-	-	-	-	-	-	-	-	-	-	-	-	-	-	-	-	-	-	-	-	-	-	-	-	-	-	-	-	-	-	-	-	-	-	-	-	-	-	-	-	-	-
46	-	-	-	-	-	-	-	-	-	-	-	-	-	-	-	-	-	-	-	-	-	-	-	-	-	-	-	-	-	-	-	-	-	-	-	-	-	-	-	-	-	-	-	-	-	-	-	-	-	-	-	-	-	-	-	-	-	-	-	-	-	-	-	-	-	-	-	-	-	-	-	-	-	-	-	-	-	-	-
47	-	-	-	-	-	-	-	-	-	-	-	-	-	-	-	-	-	-	-	-	-	-	-	-	-	-	-	-	-	-	-	-	-	-	-	-	-	-	-	-	-	-	-	-	-	-	-	-	-	-	-	-	-	-	-	-	-	-	-	-	-	-	-	-	-	-	-	-	-	-	-	-	-	-	-	-	-	-	-
48	-	-	-	-	-	-	-	-	-	-	-	-	-	-	-	-	-	-	-	-	-	-	-	-	-	-	-	-	-	-	-	-	-	-	-	-	-	-	-	-	-	-	-	-	-	-	-	-	-	-	-	-	-	-	-	-	-	-	-	-	-	-	-	-	-	-	-	-	-	-	-	-	-	-	-	-	-	-	-
49	-	-	-	-	-	-	-	-	-	-	-	-	-	-	-	-	-	-	-	-	-	-	-	-	-	-	-	-	-	-	-	-	-	-	-	-	-	-	-	-	-	-	-	-	-	-	-	-	-	-	-	-	-	-	-	-	-	-	-	-	-	-	-	-	-	-	-	-	-	-	-	-	-	-	-	-	-	-	-
50	-	-	-	-	-	-	-	-	-	-	-	-	-	-	-	-	-	-	-	-	-	-	-	-	-	-	-	-	-	-	-	-	-	-	-	-	-	-	-	-	-	-	-	-	-	-	-	-	-	-	-	-	-	-	-	-	-	-	-	-	-	-	-	-	-	-	-	-	-	-	-	-	-	-	-	-	-	-	-
51	-	-	-	-	-	-	-	-	-	-	-	-	-	-	-	-	-	-	-	-	-	-	-	-	-	-	-	-	-	-	-	-	-	-	-	-	-	-	-	-	-	-	-	-	-	-	-	-	-	-	-	-	-	-	-	-	-	-	-	-	-	-	-	-	-	-	-	-	-	-	-	-	-	-	-	-	-	-	-
52	-	-	-	-	-	-	-	-	-	-	-	-	-	-	-	-	-	-	-	-	-	-	-	-	-	-	-	-	-	-	-	-	-	-	-	-	-	-	-	-	-	-	-	-	-	-	-	-	-	-	-	-	-	-	-	-	-	-	-	-	-	-	-	-	-	-	-	-	-	-	-	-	-	-	-	-	-	-	-
53	-	-	-	-	-	-	-	-	-	-	-	-	-	-	-	-	-	-	NEG	PF	-	-	-	-	-	-	-	-	-	-	-	-	-	-	-	-	-	-	-	-	-	-	-	-	-	-	-	-	-	-	-	-	-	-	-	-	-	-	-	-	-	-	-	-	-	-	-	-	-	-	-	-	-	-	-	-	-	-	-

S.NO.																																																							SEROLOGICAL INVESTIGATION	MOLECULAR INVESTIGATION		OTHER					FOLLOW UP	OUTCOME
	Tobramycin	Chloramphenicol	Cefipime	Ampicillin+Sulbactum	Ceftalozane+Tazobactum	Ceftizoxime	Netilmicin	Ceftazidime+Avibactum	Erythromycin	Linezolid	Penicillin	Teicoplanin	Vancomycin	Gentamicin (high)	BLOOD CULTURE	Cotrimoxazole	Amikacin	Amoxiclav	Ceftriaxone	Ciprofloxacin	Gentamicin	Cefoperazone	Cefuroxime	Colistin	Ertapenem	Meropenem	Piperacillin	IMIPENAM	Cefipime	Levofloxacin	Aztreonam	Ceftazidime	Minocycline	Erythromycin	Linezolid	Nitrofurantoin	Penicillin	Teicoplanin	Tetracycline	Vancomycin	Gentamicin(high)	Doxycycline	Cefoxitin	Tobramycin	Chloramphenicol	Ampicillin+Sulbactum	Ceftalozane+Tazobactum	Ceftizoxime	Netilmicin	Ceftazidime+Avibactum	Clindamycin	Daptomycin	Oxacillin	FUNGAL CULTURE	VM ELISA	CBNAAT	SAMPLE	Dengue	H1N1	GALALCTOMANAN	HCV RNA	1-3 BETA D		
1	-	-	-	-	-	-	-	-	-	-	-	-	-	-	NG	-	-	-	-	-	-	-	-	-	-	-	-	-	-	-	-	-	-	-	-	-	-	-	-	-	-	-	-	-	-	-	-	-	-	-	-	-	-	-	-	-	-	-	-	-	-	-	-	SHIFTED OUTSIDE
2	-	-	-	-	-	-	-	-	-	-	-	-	-	-	-	-	-	-	-	-	-	-	-	-	-	-	-	-	-	-	-	-	-	-	-	-	-	-	-	-	-	-	-	-	-	-	-	-	-	-	-	-	-	-	-	-	-	-	-	-	-	-	-	Yes	ON REPEAT HD
3	-	-	-	-	-	-	-	-	-	-	-	-	-	-	-	-	-	-	-	-	-	-	-	-	-	-	-	-	-	-	-	-	-	-	-	-	-	-	-	-	-	-	-	-	-	-	-	-	-	-	-	-	-	-	-	-	-	-	-	-	-	-	-	Yes	ON REPEAT HD
4	-	-	-	-	-	-	-	-	-	-	-	-	-	-	-	-	-	-	-	-	-	-	-	-	-	-	-	-	-	-	-	-	-	-	-	-	-	-	-	-	-	-	-	-	-	-	-	-	-	-	-	-	-	-	NR	-	-	-	-	-	-	-	-	SHIFTED OUTSIDE
5	-	-	-	-	-	-	-	-	-	-	-	-	-	-	-	-	-	-	-	-	-	-	-	-	-	-	-	-	-	-	-	-	-	-	-	-	-	-	-	-	-	-	-	-	-	-	-	-	-	-	-	-	-	-	-	-	-	-	-	-	-	-	-	-	SHIFTED OUTSIDE
6	-	-	-	-	-	-	-	-	-	-	-	-	-	-	-	-	-	-	-	-	-	-	-	-	-	-	-	-	-	-	-	-	-	-	-	-	-	-	-	-	-	-	-	-	-	-	-	-	-	-	-	-	-	-	-	-	-	NEG	-	-	-	-	-	SHIFTED OUTSIDE
7	-	-	-	-	-	-	-	-	-	-	-	-	-	-	-	-	-	-	-	-	-	-	-	-	-	-	-	-	-	-	-	-	-	-	-	-	-	-	-	-	-	-	-	-	-	-	-	-	-	-	-	-	-	-	-	-	-	-	-	-	-	-	-	Yes	ON REPEAT HD
8	-	-	-	-	-	-	-	-	-	-	-	-	-	-	NG	-	-	-	-	-	-	-	-	-	-	-	-	-	-	-	-	-	-	-	-	-	-	-	-	-	-	-	-	-	-	-	-	-	-	-	-	-	-	-	-	-	-	-	-	-	-	-	-	-
9	-	-	-	-	-	-	-	-	-	-	-	-	-	-	-	-	-	-	-	-	-	-	-	-	-	-	-	-	-	-	-	-	-	-	-	-	-	-	-	-	-	-	-	-	-	-	-	-	-	-	-	-	-	-	-	-	-	-	-	-	-	-	-	Yes	ON REPEAT HD
10	-	-	-	-	-	-	-	-	-	-	-	-	-	-	NG	-	-	-	-	-	-	-	-	-	-	-	-	-	-	-	-	-	-	-	-	-	-	-	-	-	-	-	-	-	-	-	-	-	-	-	-	-	-	-	-	NEG	SPT	-	-	-	-	-	-	-
11	-	-	-	-	-	-	-	-	-	-	-	-	-	-	-	-	-	-	-	-	-	-	-	-	-	-	-	-	-	-	-	-	-	-	-	-	-	-	-	-	-	-	-	-	-	-	-	-	-	-	-	-	-	-	NR	-	-	-	-	-	-	-	-	SHIFTED OUTSIDE
12	-	-	-	-	-	-	-	-	-	-	-	-	-	-	-	-	-	-	-	-	-	-	-	-	-	-	-	-	-	-	-	-	-	-	-	-	-	-	-	-	-	-	-	-	-	-	-	-	-	-	-	-	-	-	HCV REACTIVE	-	-	-	-	-	NEG	-	Yes	ON REPEAT HD
13	-	-	-	-	-	-	-	-	-	-	-	-	-	-	-	-	-	-	-	-	-	-	-	-	-	-	-	-	-	-	-	-	-	-	-	-	-	-	-	-	-	-	-	-	-	-	-	-	-	-	-	-	-	-	-	NEG	PF	-	-	-	-	-	-	-
14	-	-	-	-	-	-	-	-	-	-	-	-	-	-	-	-	-	-	-	-	-	-	-	-	-	-	-	-	-	-	-	-	-	-	-	-	-	-	-	-	-	-	-	-	-	-	-	-	-	-	-	-	-	-	NR	-	-	-	-	-	-	-	Yes	ON REPEAT HD
15	-	-	-	-	-	-	-	-	-	-	-	-	-	-	-	-	-	-	-	-	-	-	-	-	-	-	-	-	-	-	-	-	-	-	-	-	-	-	-	-	-	-	-	-	-	-	-	-	-	-	-	-	-	-	NR	-	-	-	-	-	-	-	-	SHIFTED OUTSIDE
16	-	-	-	-	-	-	-	-	-	-	-	-	-	-	NG	-	-	-	-	-	-	-	-	-	-	-	-	-	-	-	-	-	-	-	-	-	-	-	-	-	-	-	-	-	-	-	-	-	-	-	-	-	-	-	-	-	-	-	-	-	-	-	-	-
17	-	-	-	-	-	-	-	-	R	S	S	S	S	R	-	-	-	-	-	-	-	-	-	-	-	-	-	-	-	-	-	-	-	-	-	-	-	-	-	-	-	-	-	-	-	-	-	-	-	-	-	-	-	-	NR	-	-	-	-	-	-	-	Yes	ON REPEAT HD
18	-	-	-	-	-	-	-	-	-	-	-	-	-	-	-	-	-	-	-	-	-	-	-	-	-	-	-	-	-	-	-	-	-	-	-	-	-	-	-	-	-	-	-	-	-	-	-	-	-	-	-	-	-	-	NR	-	-	-	-	-	-	-	Yes	ON REPEAT HD
19	-	-	-	-	-	-	-	-	-	-	-	-	-	-	-	-	-	-	-	-	-	-	-	-	-	-	-	-	-	-	-	-	-	-	-	-	-	-	-	-	-	-	-	-	-	-	-	-	-	-	-	-	-	-	-	-	-	-	-	-	-	-	Yes	ON REPEAT HD
20	-	-	-	-	-	-	-	-	-	-	-	-	-	-	-	-	-	-	-	-	-	-	-	-	-	-	-	-	-	-	-	-	-	-	-	-	-	-	-	-	-	-	-	-	-	-	-	-	-	-	-	-	-	-	-	NEG	SPT	-	-	-	-	-	-	-
21	-	-	-	-	-	-	-	-	-	-	-	-	-	-	-	-	-	-	-	-	-	-	-	-	-	-	-	-	-	-	-	-	-	-	-	-	-	-	-	-	-	-	-	-	-	-	-	-	-	-	-	-	-	-	-	-	-	-	-	-	-	-	Yes	ON REPEAT HD
22	-	-	-	-	-	-	-	-	-	-	-	-	-	-	-	-	-	-	-	-	-	-	-	-	-	-	-	-	-	-	-	-	-	-	-	-	-	-	-	-	-	-	-	-	-	-	-	-	-	-	-	-	-	-	-	-	-	-	-	-	-	-	-	SHIFTED OUTSIDE
23	-	-	-	-	-	-	-	-	-	-	-	-	-	-	NG	-	-	-	-	-	-	-	-	-	-	-	-	-	-	-	-	-	-	-	-	-	-	-	-	-	-	-	-	-	-	-	-	-	-	-	-	-	-	-	-	-	-	-	-	-	-	-	-	-
24	-	-	-	-	-	-	-	-	-	-	-	-	-	-	-	-	-	-	-	-	-	-	-	-	-	-	-	-	-	-	-	-	-	-	-	-	-	-	-	-	-	-	-	-	-	-	-	-	-	-	-	-	-	-	NR	-	-	-	-	-	-	-	Yes	ON REPEAT HD
25	-	-	-	-	-	-	-	-	-	-	-	-	-	-	-	-	-	-	-	-	-	-	-	-	-	-	-	-	-	-	-	-	-	-	-	-	-	-	-	-	-	-	-	-	-	-	-	-	-	-	-	-	-	-	-	-	-	-	-	-	-	-	Yes	ON REPEAT HD
26	-	-	-	-	-	-	-	-	-	-	-	-	-	-	-	-	-	-	-	-	-	-	-	-	-	-	-	-	-	-	-	-	-	-	-	-	-	-	-	-	-	-	-	-	-	-	-	-	-	-	-	-	-	-	NR	-	-	-	-	-	-	-	Yes	ON REPEAT HD
27	-	-	-	-	-	-	-	-	-	-	-	-	-	-	-	-	-	-	-	-	-	-	-	-	-	-	-	-	-	-	-	-	-	-	-	-	-	-	-	-	-	-	-	-	-	-	-	-	-	-	-	-	-	-	-	-	-	-	-	-	-	-	-	-
28	-	-	-	-	-	-	-	-	-	-	-	-	-	-	-	-	-	-	-	-	-	-	-	-	-	-	-	-	-	-	-	-	-	-	-	-	-	-	-	-	-	-	-	-	-	-	-	-	-	-	-	-	-	-	NR	-	-	-	-	-	-	-	Yes	ON REPEAT HD
29	-	-	-	-	-	-	-	-	-	-	-	-	-	-	-	-	-	-	-	-	-	-	-	-	-	-	-	-	-	-	-	-	-	-	-	-	-	-	-	-	-	-	-	-	-	-	-	-	-	-	-	-	-	-	-	-	-	-	-	-	-	-	Yes	ON REPEAT HD
30	-	-	-	-	-	-	-	-	-	-	-	-	-	-	-	-	-	-	-	-	-	-	-	-	-	-	-	-	-	-	-	-	-	-	-	-	-	-	-	-	-	-	-	-	-	-	-	-	-	-	-	-	-	-	-	-	-	-	-	-	-	-	Yes	ON REPEAT HD
31	-	-	-	-	-	-	-	-	-	-	-	-	-	-	-	-	-	-	-	-	-	-	-	-	-	-	-	-	-	-	-	-	-	-	-	-	-	-	-	-	-	-	-	-	-	-	-	-	-	-	-	-	-	-	NR	-	-	-	-	-	-	-	-	SHIFTED OUTSIDE
32	-	-	-	-	-	-	-	-	-	-	-	-	-	-	-	-	-	-	-	-	-	-	-	-	-	-	-	-	-	-	-	-	-	-	-	-	-	-	-	-	-	-	-	-	-	-	-	-	-	-	-	-	-	-	NR	-	-	-	-	-	-	-	-	SHIFTED OUTSIDE
33	-	-	-	-	-	-	-	-	-	-	-	-	-	-	-	-	-	-	-	-	-	-	-	-	-	-	-	-	-	-	-	-	-	-	-	-	-	-	-	-	-	-	-	-	-	-	-	-	-	-	-	-	-	-	-	-	-	-	-	-	-	-	-	-
34	-	-	-	-	-	-	-	-	-	-	-	-	-	-	-	-	-	-	-	-	-	-	-	-	-	-	-	-	-	-	-	-	-	-	-	-	-	-	-	-	-	-	-	-	-	-	-	-	-	-	-	-	-	-	NR	NEG	SPT	-	-	-	-	-	Yes	ON REPEAT HD
35	-	-	-	-	-	-	-	-	-	-	-	-	-	-	-	-	-	-	-	-	-	-	-	-	-	-	-	-	-	-	-	-	-	-	-	-	-	-	-	-	-	-	-	-	-	-	-	-	-	-	-	-	-	-	-	-	-	-	-	-	-	-	Yes	ON REPEAT HD
36	-	-	-	-	-	-	-	-	-	-	-	-	-	-	NG	-	-	-	-	-	-	-	-	-	-	-	-	-	-	-	-	-	-	-	-	-	-	-	-	-	-	-	-	-	-	-	-	-	-	-	-	-	-	-	-	-	-	-	-	-	-	-	-	-
37	-	-	-	-	-	-	-	-	-	-	-	-	-	-	-	-	-	-	-	-	-	-	-	-	-	-	-	-	-	-	-	-	-	-	-	-	-	-	-	-	-	-	-	-	-	-	-	-	-	-	-	-	-	-	NR	-	-	-	-	-	-	-	-	SHIFTED OUTSIDE
38	-	-	-	-	-	-	-	-	-	-	-	-	-	-	-	-	-	-	-	-	-	-	-	-	-	-	-	-	-	-	-	-	-	-	-	-	-	-	-	-	-	-	-	-	-	-	-	-	-	-	-	-	-	-	-	-	-	-	-	-	-	-	Yes	ON REPEAT HD
39	-	-	-	-	-	-	-	-	-	-	-	-	-	-	-	-	-	-	-	-	-	-	-	-	-	-	-	-	-	-	-	-	-	-	-	-	-	-	-	-	-	-	-	-	-	-	-	-	-	-	-	-	-	-	-	-	-	-	-	-	-	-	Yes	ON REPEAT HD
40	-	-	-	-	-	-	-	-	-	-	-	-	-	-	-	-	-	-	-	-	-	-	-	-	-	-	-	-	-	-	-	-	-	-	-	-	-	-	-	-	-	-	-	-	-	-	-	-	-	-	-	-	-	-	-	-	-	-	-	-	-	-	Yes	ON REPEAT HD
41	-	-	-	-	-	-	-	-	-	-	-	-	-	-	-	-	-	-	-	-	-	-	-	-	-	-	-	-	-	-	-	-	-	-	-	-	-	-	-	-	-	-	-	-	-	-	-	-	-	-	-	-	-	-	-	-	-	-	-	-	-	-	-	SHIFTED OUTSIDE
42	-	-	-	-	-	-	-	-	-	-	-	-	-	-	-	-	-	-	-	-	-	-	-	-	-	-	-	-	-	-	-	-	-	-	-	-	-	-	-	-	-	-	-	-	-	-	-	-	-	-	-	-	-	-	-	-	-	-	-	-	-	-	-	SHIFTED OUTSIDE
43	-	-	-	-	-	-	-	-	-	-	-	-	-	-	-	-	-	-	-	-	-	-	-	-	-	-	-	-	-	-	-	-	-	-	-	-	-	-	-	-	-	-	-	-	-	-	-	-	-	-	-	-	-	-	NR	-	-	-	-	-	-	-	-	EXPIRED
44	-	-	-	-	-	-	-	-	-	-	-	-	-	-	-	-	-	-	-	-	-	-	-	-	-	-	-	-	-	-	-	-	-	-	-	-	-	-	-	-	-	-	-	-	-	-	-	-	-	-	-	-	-	-	NR	-	-	-	-	-	-	-	Yes	ON REPEAT HD
45	-	-	-	-	-	-	-	-	-	-	-	-	-	-	-	-	-	-	-	-	-	-	-	-	-	-	-	-	-	-	-	-	-	-	-	-	-	-	-	-	-	-	-	-	-	-	-	-	-	-	-	-	-	-	NR	-	-	-	-	-	-	-	Yes	ON REPEAT HD
46	-	-	-	-	-	-	-	-	-	-	-	-	-	-	-	-	-	-	-	-	-	-	-	-	-	-	-	-	-	-	-	-	-	-	-	-	-	-	-	-	-	-	-	-	-	-	-	-	-	-	-	-	-	-	NR	-	-	-	-	-	-	-	-	SHIFTED OUTSIDE
47	-	-	-	-	-	-	-	-	-	-	-	-	-	-	-	-	-	-	-	-	-	-	-	-	-	-	-	-	-	-	-	-	-	-	-	-	-	-	-	-	-	-	-	-	-	-	-	-	-	-	-	-	-	-	NR	-	-	-	-	-	-	-	Yes	ON REPEAT HD
48	-	-	-	-	-	-	-	-	-	-	-	-	-	-	-	-	-	-	-	-	-	-	-	-	-	-	-	-	-	-	-	-	-	-	-	-	-	-	-	-	-	-	-	-	-	-	-	-	-	-	-	-	-	-	NR	-	-	-	-	-	-	-	Yes	ON REPEAT HD
49	-	-	-	-	-	-	-	-	-	-	-	-	-	-	-	-	-	-	-	-	-	-	-	-	-	-	-	-	-	-	-	-	-	-	-	-	-	-	-	-	-	-	-	-	-	-	-	-	-	-	-	-	-	-	-	-	-	-	-	-	NEG	-	Yes	ON REPEAT HD
50	-	-	-	-	-	-	-	-	-	-	-	-	-	-	-	-	-	-	-	-	-	-	-	-	-	-	-	-	-	-	-	-	-	-	-	-	-	-	-	-	-	-	-	-	-	-	-	-	-	-	-	-	-	-	NR	-	-	-	-	-	-	-	-	TRANSPLANTED
51	-	-	-	-	-	-	-	-	-	-	-	-	-	-	-	-	-	-	-	-	-	-	-	-	-	-	-	-	-	-	-	-	-	-	-	-	-	-	-	-	-	-	-	-	-	-	-	-	-	-	-	-	-	-	-	-	-	-	-	-	-	-	Yes	ON REPEAT HD
52	-	-	-	-	-	-	-	-	-	-	-	-	-	-	-	-	-	-	-	-	-	-	-	-	-	-	-	-	-	-	-	-	-	-	-	-	-	-	-	-	-	-	-	-	-	-	-	-	-	-	-	-	-	-	-	-	-	-	-	-	-	-	-	SHIFTED OUTSIDE
53	-	-	-	-	-	-	-	-	-	-	-	-	-	-	NG	-	-	-	-	-	-	-	-	-	-	-	-	-	-	-	-	-	-	-	-	-	-	-	-	-	-	-	-	-	-	-	-	-	-	-	-	-	-	-	-	NEG	PF	-	-	-	-	-	-	-

S.NO.	NAME	MRD NO	P value	INFECTION	AGE	SEX	ADMISSION NO.	DATE OF ADMISSION	CHIEF COMPLAINTS							HIS. OF PRESENT ILLNESS	HD SESSIONS (NO OF TIMES IN 1 WEEK)	PAST HISTORY				RISK FACTORS							INVESTIGATIONS								
									AREA	FEVER	COUGH	LOOSE STOOLS	PAIN ABD.	SOB	Other	CKD	-	DM	HTN	CVD	HD DURATION	HYPOTENSION	FLUID OVERLOAD	CVD	URINARY CATH.	VASCULAR ACCESS	CORTICO STEROID USE	OTHER	HB	TLC	PCT	S.ALB.	UREA	S.CREAT	GFR	VIRAL MARKER	RADIO. FINDING
54	TS	1260680	A	-	49	M	-	Oct-22	OPD	NO	NO	NO	YES	NO	generalized weakness	CKD	THRICE	YES	NO	NO	3yrs	NO	YES	NO	NO	AV FISTULA	NO	NO	9.1	5.2	-	-	-	-	<15ml/min	NR	USG B/L RPC GR III
55	NJ	516102	A	-	50	F	-	Oct-22	OPD	NO	NO	NO	NO	YES	Swelling over legs	CKD	TWICE	NO	YES	NO	4yrs	YES	NO	NO	NO	AV FISTULA	NO	NO	8.6	8.6	-	4.03	44	3.08	<15ml/min	NR	USG B/L RPC GR II/HEPATOSPLENOMEGALY
56	RV	241271	A	-	56	F	-	Oct-22	OPD	NO	NO	NO	NO	NO	generalized weakness	CKD	THRICE	NO	YES	NO	3YRS	YES	NO	NO	NO	AV FISTULA	NO	NO	9.9	6.9	-	-	73	5.4	<15ml/min	NR	USG B/L RPC GR III
57	KS	443652	A	-	68	M	-	Oct-22	OPD	NO	NO	NO	NO	NO	loss of appetite	CKD	THRICE	YES	NO	NO	2 MONTH	YES	NO	NO	NO	IJV	NO	NO	7.2	2.7	-	-	76	6.98	<15ml/min	NR	USG B/L RPC GR III
58	GS	135022	A	-	46	M	-	Oct-22	OPD	NO	NO	NO	NO	NO	Weakness	CKD	THRICE	NO	YES	NO	4YRS	YES	NO	NO	NO	AV FISTULA	NO	NO	6	8	-	-	-	-	<15ml/min	NR	USG B/L RPC GR III
59	JL	859075	A	-	68	M	2022066444	Oct-22	OPD	YES	NO	NO	NO	NO	Palor, weakness	CKD	THRICE	YES	YES	NO	4 YRS	NO	YES	NO	NO	AV FISTULA	NO	NO	7	15.3	-	-	218	7.94	<15ml/min	NR	USG B/L RPC GR III
60	JL	859075	-	JAN. 2023	-	-	-	-	-	-	-	-	-	-	-	-	-	-	-	-	-		-	-	-	-	-	-	-	-	-	-	-	-	-	-	USG B/L RPC III/HEPATOMEGALY
61	ML	163029	A	-	71	M	-	Oct-22	OPD	NO	YES	NO	NO	NO	Weakness	CKD	THRICE	YES	NO	NO	3yrs	YES	NO	NO	NO	AV FISTULA	NO	NO	11.9	6.7	-	-	100	7.45	<15ml/min	NR	USG B/L RPC GR II
62	AA	657597	A	-	51	F	-	Oct-22	OPD	NO	YES	NO	NO	NO	generalized weakness	CKD	TWICE	NO	YES	NO	2yrs	YES	NO	NO	NO	AV FISTULA	NO	NO	6.7	4.7	-	-	-	-	<15ml/min	NR	USG B/L RPC GR III
63	KS	352646	p	-	61	M	-	Oct-22	OPD	YES	YES	NO	NO	YES	Swelling over legs,wt gain, dyspnoea	CKD	THRICE	YES	YES	YES	4YRS	YES	NO	CAD/EF-30%	NO	AV FISTULA	NO	NO	9.4	11.8	-	4.09	183	14.09	<15ml/min	NR	USG B/L RPC GR III
64	KS	352646	-	1ST NOV 2022	-	-	-	-	-	-	-	-	-	-	-	-	-	-	-	-	-		-	-	-	-	-	-	-	-	1.02	-	-	-	-	-	HEPATOSPLENOMEGALY/ B/L RPC GR II
65	KS	352646	-	1ST NOV 2022	-	-	-	-	-	-	-	-	-	-	-	-	-	-	-	-	-		-	-	-	-	-	-	-	-	-	-	-	-	-	-	HEPATOSPLENOMEGALY/ B/L RPC GR II
66	HK	1356558	A	-	56	F	-	Oct-22	NEPHRO	NO	NO	NO	YES	NO	generalized weakness	CKD	THRICE	YES	NO	NO	4 YRS	YES	NO	NO	NO	AV FISTULA	NO	NO	5.6	5.8	-	2.88	81	4.71	<15ml/min	NR	USG B/L RPC GR III
67	HK	1356558	-	NOV. 2022	-	-	-	-	-	-	-	-	-	-	-	-	-	-	-	-	-		-	-	-	-	-	-	-	-	2.23	-	-	-	-	-	-
68	NK	1006254	A	-	38	F	-	Oct-22	EMG	YES	YES	NO	NO	NO	Restlessness	CKD	TWICE	NO	YES	NO	3YRS	YES	NO	NO	NO	AV FISTULA	NO	NO	10.5	15	-	-	-	-	-	NR	HEPATOSPLENOMEGALY/ B/L RPC GR II
69	MK	154306	A	-	35	F	-	Oct-22	OPD	NO	NO	NO	NO	NO	Weakness	CKD	THRICE	YES	NO	NO	3yrs	YES	NO	NO	NO	AV FISTULA	NO	NO	9.1	7.6	-	-	63	5.26	<15ml/min	NR	USG B/L RPC GR III
70	RK	939064	A	-	47	F	2022065731	Oct-22	OPD	NO	YES	NO	NO	NO	loss of appetite	CKD	THRICE	YES	YES	NO	3YRS	NO	NO	NO	NO	AV FISTULA	NO	NO	7	5.6	-	-	114	6.43	<15ml/min	NR	USG B/L RPC GR III
71	S	935856	A	-	53	F	-	Oct-22	OPD	NO	NO	NO	NO	NO	Palor, weakness	CKD	TWICE	YES	YES	NO	4 YRS	NO	YES	NO	NO	AV FISTULA	NO	NO	6.9	7.93	-	-	120	8.38	<15ml/min	NR	USG B/L RPC GR III
72	S	935856	-	DEC. 2022	-	-	-	-	-	-	-	-	-	-	-	-	-	-	-	-	-		-	-	-	-	-	-	-	-	-	-	-	-	-	-	-
73	S	935856	-	Mar-23	-	-	-	-	-	-	-	-	-	-	-	-	-	-	-	-	-		-	-	-	-	-	-	-	-	-	-	-	-	-	-	-
74	MG	649544	A	-	71	F	-	Oct-22	OPD	NO	NO	NO	NO	YES	Obesity,fatigue, loss of appetite	CKD	TWICE	YES	YES	YES	3 YRS	NO	YES	CAD/GLOBAL HYPOKENESIA	NO	AV FISTULA	NO	NO	8.6	7.61	-	-	-	-	<15ml/min	NR	USG B/L RPC GR III
75	AM	1165482	A	-	43	M	-	Oct-22	OPD	NO	NO	NO	NO	NO	Weakness	CKD	THRICE	NO	YES	NO	4 YRS	NO	NO	NO	NO	AV FISTULA	NO	NO	5	11	-	-	-	-	<15ml/min	NR	USG B/L RPC GR II/HEPATOSPLENOMEGALY
76	KK	667922	A	-	58	F	-	Oct-22	OPD	NO	YES	NO	NO	YES	loss of appetite	CKD	THRICE	NO	YES	NO	3yrs	NO	NO	NO	NO	AV FISTULA	NO	NO	9.4	6.05	-	-	142	14.81	<15ml/min	-	USG B/L RPC GR III
77	MK	81089	A	-	37	M	-	Oct-22	OPD	YES	YES	NO	YES	NO	Tenderness in abdomen	CKD	TWICE	YES	NO	NO	4 YRS	NO	YES	NO	NO	AV FISTULA	NO	NO	4.3	4.1	-	-	-	-	<15ml/min	REACTIVE	USG B/L RPC GR III
78	KK	931388	A	-	59	F	-	Oct-22	NEPHRO	YES	YES	NO	YES	YES	generalized weakness	CKD	TWICE	YES	YES	YES	4 YRS	YES	NO	CAD	NO	AV FISTULA	NO	NO	9.9	9.82	-	-	143	7	-	REACTIVE	USG B/L RPC GR III
79	SS	1334899	A	-	80	M	-	Oct-22	OPD	NO	YES	NO	NO	NO	Weakness	CKD	TWICE	YES	NO	NO	3yrs	NO	NO	NO	NO	AV FISTULA	NO	NO	9.5	7.9	-	3.45	354	7.54	<15ml/min	NR	USG B/L RPC GR II/HEPATOSPLENOMEGALY
80	SS	1334899	-	NOV. 2022	-	-	-	-	-	-	-	-	-	-	-	-	-	-	-	-	-		-	-	-	-	-	-	-	-	0.68	-	-	-	-	-	-
81	JS	1244420	A	-	19	M	2022065826	Oct-22	NEPHRO	YES	YES	NO	YES	NO	Restlessness	CKD	THRICE	NO	YES	NO	2YRS	YES	NO	NO	NO	AV FISTULA	NO	NO	10.3	5.7	2.07	3.48	127	12.37	<15ml/min	NR	USG B/L RPC GR III
82	JS	1244420	-	Mar-23	-	-	-	-	-	-	-	-	-	-	-	-	-	-	-	-	-		-	-	-	-	-	-	-	-	-	-	-	-	-	-	-
83	JS	1244420	-	Mar-23	-	-	-	-	-	-	-	-	-	-	-	-	-	-	-	-	-		-	-	-	-	-	-	-	-	-	-	-	-	-	-	-
84	HS	547042	A	-	73	M	-	Oct-22	OPD	NO	NO	NO	NO	YES	Weakness	CKD	THRICE	NO	YES	NO	4 YRS	YES	NO	NO	NO	AV FISTULA	NO	NO	9.4	9.5	-	3.63	183	12.01	<15ml/min	NR	USG - B/L RPC GR III/HEPATOSPENOMEGALY
85	GS	709394	A	-	51	M	-	Oct-22	OPD	NO	NO	NO	NO	NO	generalized weakness	CKD	THRICE	YES	NO	YES	4YRS	NO	YES	CAD	NO	AV FISTULA	NO	NO	9.1	3.43	-	4.08	73	7.57	<15ml/min	-	USG B/L RPC GR III
86	CS	810852	A	-	72	M	-	Oct-22	OPD	NO	YES	NO	NO	NO	Palor, weakness	CKD	THRICE	YES	YES	NO	3yrs	NO	NO	NO	NO	AV FISTULA	NO	NO	8.5	11	-	-	-	-	<15ml/min	-	USG B/L RPC GR II/HEPATOSPLENOMEGALY
87	PK	942022	A	-	59	M	-	Oct-22	OPD	NO	NO	NO	NO	YES	Weakness,edema	CKD	THRICE	YES	YES	NO	3yrs	NO	YES	NO	NO	AV FISTULA	NO	NO	8.3	11.1	-	-	-	-	<15ml/min	NR	USG B/L RPC GR III/BPH GR I
88	BB	400614	A	-	54	M	-	Oct-22	OPD	NO	NO	NO	NO	YES	generalized weakness, wt gain	CKD	IRREGULAR	YES	YES	YES	3yrs	NO	NO	NO	NO	AV FISTULA	NO	NO	4.5	11.5	-	4.05	62	5.66	<15ml/min	-	USG B/L RPC GR III
89	RB	1208001	A	-	53	M	-	Oct-22	OPD	NO	NO	NO	NO	NO	fatigue, poor appetite	CKD	TWICE	YES	NO	NO	4YRS	NO	YES	NO	NO	AV FISTULA	NO	NO	7.8	9.6	-	-	174	8.5	<15ml/min	-	USG - B/L RPC GR III/HEPATOSPENOMEGALY
90	PP	1390491	A	-	25	M	2022066642	Oct-22	SKIN	YES	NO	NO	NO	YES	generalized weakness,poor appetite	CKD	ONCE	YES	NO	NO	3yrs	NO	YES	NO	NO	AV FISTULA	NO	NO	8.3	8.8	0.37	3.32	143	4.43	<15ml/min	NR	USG B/L RPC GR III/BPH GR II
91	GS	1243717	A	-	37	M	2022067253	Oct-22	OPD	NO	NO	NO	NO	NO	loss of appetite	CKD	TWICE	NO	YES	NO	3YRS	NO	YES	NO	NO	AV FISTULA	NO	NO	5.2	22	-	3.45	189	9.92	<15ml/min	-	USG B/L RPC GR II/HEPATOSPLENOMEGALY
92	GS	1243717	-	NOV. 2022	-	-	-	-	-	-	-	-	-	-	-	-	-	-	-	-	-		-	-	-	-	-	-	-	-	-	-	-	-	-	-	-
93	BK	59586	A	-	75	F	-	Oct-22	OPD	NO	NO	NO	NO	NO	generalized weakness	CKD	TWICE	YES	YES	NO	3 MONTH	YES	NO	NO	NO	IJV	NO	NO	9	12	-	-	-	-	<15ml/min	-	USG - B/L RPC GR III/HEPATOSPENOMEGALY
94	SJ	125874	A	-	67	M	-	Oct-22	OPD	NO	NO	NO	NO	YES	Tenderness in abdomen,edema	CKD	THRICE	YES	YES	YES	3yrs	YES	NO	CAD/DCMP	NO	AV FISTULA	NO	NO	7.9	5.5	-	-	-	-	<15ml/min	-	USG B/L RPC GR III
95	B	763300	A	-	61	F	-	Oct-22	OPD	NO	NO	NO	NO	NO	fatigue, poor appetite	CKD	THRICE	YES	YES	NO	4 YRS	YES	NO	NO	NO	AV FISTULA	NO	NO	7	5.7	-	-	-	-	<15ml/min	-	USG B/L RPC GR II
96	PK	29653	A	-	62	M	-	Oct-22	OPD	NO	NO	NO	NO	NO	Weakness	CKD	THRICE	YES	NO	NO	3yrs	YES	NO	NO	NO	AV FISTULA	NO	NO	10	8.96	-	-	101	6.99	<15ml/min	NR	
97	VK	1219412	A	-	64	M	-	Oct-22	OPD	NO	NO	NO	NO	NO	fatigue, poor appetite	CKD	THRICE	YES	YES	NO	2yrs	YES	NO	NO	NO	AV FISTULA	NO	NO	7.7	8.8	-	3.54	163	9.17	<15ml/min	-	USG - B/L RPC GR III/HEPATOSPENOMEGALY
98	RA	494453	A	-	43	M	-	Oct-22	OPD	NO	NO	NO	NO	NO	generalized weakness	CKD	THRICE	YES	NO	NO	3yrs	YES	NO	NO	NO	AV FISTULA	NO	NO	7.5	8	-	-	-	-	<15ml/min	-	USG B/L RPC GR III
99	RK	1184379	p	-	52	M	-	Oct-22	OPD	YES	YES	NO	NO	NO	Palor, weakness	CKD	THRICE	NO	YES	YES	3MONTHS	YES	YES	CAD	NO	AV FISTULA	NO	NO	9.3	9.2	-	3.58	179	9.71	<15ml/min	-	HEPATOSPLENOMEGALY/ B/L RPC GR II
100	RK	1184379	-	NOV. 2022	-	-	-	-	-	-	-	-	-	-	-	-	-	-	-	-			-	NO	-		-	-	-	-	-	-	-	-	-	-	HEPATOSPLENOMEGALY/ B/L RPC GR II
101	RK	1184379	-	1ST JAN 2023	-	-	-	-	-	-	-	-	-	-	-	-	-	-	-	-			-	-	-	-	-	-	-	-	-	-	-	-	-	-	HEPATOSPLENOMEGALY/ B/L RPC GR II
102	PS	1344677	A	-	58	M	-	Oct-22	OPD	NO	NO	NO	NO	NO	generalized weakness	CKD	TWICE	YES	NO	NO	5YRS	YES	NO	NO	NO	AV FISTULA	NO	NO	8.6	8	-	3.07	121	10.03	<15ml/min	-	USG B/L RPC GR II/BPH GR I
103	JK	769542	A	-	34	F	-	Oct-22	OPD	NO	NO	NO	NO	NO	Pain in legs,weakness	CKD	TWICE	YES	NO	YES	4 YRS	YES	NO	GLOBAL HYPOKINESIA	NO	AV FISTULA	NO	NO	7.1	7	-	-	-	-	<15ml/min	-	
104	GS	184507	A	-	47	M	-	Oct-22	OPD	NO	NO	NO	NO	NO	Weakness	CKD	THRICE	YES	NO	NO	2 MONTH	YES	NO	NO	NO	IJV	NO	NO	5	9	-	-	-	-	<15ml/min	-	USG B/L RPC GR II
105	A	652157	A	-	40	M	-	Oct-22	OPD	NO	NO	NO	NO	NO	loss of appetite	CKD	THRICE	NO	YES	NO	3YRS	YES	NO	NO	NO	AV FISTULA	NO	NO	11.8	7.93	-	-	172	13.7	<15ml/min	-	USG - B/L RPC GR III/HEPATOSPENOMEGALY
106	VK	1002860	A	-	63	M	-	Oct-22	NEPHRO	YES	YES	NO	NO	YES	generalized weakness	CKD	IRREGULAR	YES	NO	NO	4YRS	YES	NO	NO	NO	AV FISTULA	NO	NO	8.7	17.7	-	-	-	-	<15ml/min	-	
107	VK	1002860	-	Feb-23	-	-	-	-	-	-	-	-	-	-	-	-	-	-	-	-	-		-	-	-	-	-	-	-	-	-	-	-	-	-	-	USG B/L RPC III/HEPATOSPLENOMEGALY/GR II BPH
108	RS	158456	A	-	57	F	-	Oct-22	OPD	NO	NO	NO	NO	NO	loss of appetite	CKD	TWICE	YES	NO	NO	3YRS	NO	YES	NO	NO	AV FISTULA	NO	NO	5.5	5	-	-	-	-	<15ml/min	-	USG B/L RPC GR III
109	J	971310	A	-	30	F	-	Oct-22	OPD	NO	NO	NO	NO	NO	Palor, weakness	CKD	THRICE	YES	YES	NO	5YRS	NO	YES	NO	NO	AV FISTULA	NO	NO	8.1	4.69	-	-	145	9.03	<15ml/min	-	USG - B/L RPC GR III/HEPATOSPENOMEGALY

S.NO.	LABORATORY PARAMETERS			DIRECT MICROSCOPIC EXAMINATION																												
	SEPCIMEN	LAB ID	DATE	GRAM STAIN	SAMPLE	KOH MOUNT	SAMPLE	INDIA INK	ZN STAIN	WET MOUNT	AEROBIC CULTURE	SAMPLE	Cotrimoxazole	Amikacin	Amoxiclav	Ceftriaxone	Ciprofloxacin	Gentamicin	Cefoperazone	Cefuroxime	Colistin	Ertapenem	Meropenem	Piperacillin	Tigecycline	IMIPENAM	Cefipime	Cefotaxime	CAZ	Clindamycin	Erythromycin	Linezolid	Penicillin
54	-	-	-	-	-	-	-	-	-	-	-	-	-	-	-	-	-	-	-	-	-	-	-	-	-	-	-	-	-	-	-	-	-
55	-	-	-	-	-	-	-	-	-	-	-	-	-	-	-	-	-	-	-	-	-	-	-	-	-	-	-	-	-	-	-	-	-
56	-	-	-	-	-	-	-	-	-	-	-	-	-	-	-	-	-	-	-	-	-	-	-	-	-	-	-	-	-	-	-	-	-
57	-	-	-	-	-	-	-	-	-	-	-	-	-	-	-	-	-	-	-	-	-	-	-	-	-	-	-	-	-	-	-	-	-
58	-	-	-	-	-	-	-	-	-	-	-	-	-	-	-	-	-	-	-	-	-	-	-	-	-	-	-	-	-	-	-	-	-
59	-	-	-	-	-	-	-	-	-	-	-	-	-	-	-	-	-	-	-	-	-	-	-	-	-	-	-	-	-	-	-	-	-
60	-	-	-	-	-	-	-	-	-	-	-	-	-	-	-	-	-	-	-	-	-	-	-	-	-	-	-	-	-	-	-	-	-
61	-	-	-	-	-	-	-	-	-	-	-	-	-	-	-	-	-	-	-	-	-	-	-	-	-	-	-	-	-	-	-	-	-
62	-	-	-	-	-	-	-	-	-	-	-	-	-	-	-	-	-	-	-	-	-	-	-	-	-	-	-	-	-	-	-	-	-
63	-	-	-	-	-	-	-	-	-	-	-	-	-	-	-	-	-	-	-	-	-	-	-	-	-	-	-	-	-	-	-	-	-
64	-	-	-	Gram Negative coccobacilli(++) Pus Cells(++)	ET	BYLC	ET	-	-	-	Klebsiella pneumoniae	ET	S	S	R	R	R	S	R	R	MS	R	R	R	R	R	R	-	-	-	-	-	-
65	-	-	-	-	-	-	-	-	-	-	Staphylococcus haemolyticus	W/S	R	-	-	-	R	R	-	-	-	-	-	-	-	-	-	-	-	R	R	S	R
66	-	-	-	-	-	-	-	-	-	-	-	-	-	-	-	-	-	-	-	-	-	-	-	-	-	-	-	-	-	-	-	-	-
67	-	-	-	NEG	AF	NEG	AF	-	NEG	-	-	-	-	-	-	-	-	-	-	-	-	-	-	-	-	-	-	-	-	-	-	-	-
68	-	-	-	-	-	-	-	-	-	-	-	-	-	-	-	-	-	-	-	-	-	-	-	-	-	-	-	-	-	-	-	-	-
69	-	-	-	-	-	-	-	-	-	-	-	-	-	-	-	-	-	-	-	-	-	-	-	-	-	-	-	-	-	-	-	-	-
70	-	-	-	-	-	-	-	-	-	-	-	-	-	-	-	-	-	-	-	-	-	-	-	-	-	-	-	-	-	-	-	-	-
71	-	-	-	-	-	-	-	-	-	-	-	-	-	-	-	-	-	-	-	-	-	-	-	-	-	-	-	-	-	-	-	-	-
72	-	-	-	-	-	-	-	-	-	-	-	-	-	-	-	-	-	-	-	-	-	-	-	-	-	-	-	-	-	-	-	-	-
73	-	-	-	-	-	-	-	-	-	-	-	-	-	-	-	-	-	-	-	-	-	-	-	-	-	-	-	-	-	-	-	-	-
74	-	-	-	-	-	-	-	-	-	-	-	-	-	-	-	-	-	-	-	-	-	-	-	-	-	-	-	-	-	-	-	-	-
75	-	-	-	-	-	-	-	-	-	-	-	-	-	-	-	-	-	-	-	-	-	-	-	-	-	-	-	-	-	-	-	-	-
76	-	-	-	-	-	-	-	-	-	-	-	-	-	-	-	-	-	-	-	-	-	-	-	-	-	-	-	-	-	-	-	-	-
77	-	-	-	-	-	-	-	-	-	-	-	-	-	-	-	-	-	-	-	-	-	-	-	-	-	-	-	-	-	-	-	-	-
78	-	-	-	-	-	-	-	-	-	-	-	-	-	-	-	-	-	-	-	-	-	-	-	-	-	-	-	-	-	-	-	-	-
79	-	-	-	-	-	-	-	-	-	-	-	-	-	-	-	-	-	-	-	-	-	-	-	-	-	-	-	-	-	-	-	-	-
80	-	-	-	-	-	-	-	-	-	-	-	-	-	-	-	-	-	-	-	-	-	-	-	-	-	-	-	-	-	-	-	-	-
81	-	-	-	-	-	-	-	-	-	-	-	-	-	-	-	-	-	-	-	-	-	-	-	-	-	-	-	-	-	-	-	-	-
82	-	-	-	-	-	-	-	-	-	-	-	-	-	-	-	-	-	-	-	-	-	-	-	-	-	-	-	-	-	-	-	-	-
83	-	-	-	-	-	-	-	-	-	-	-	-	-	-	-	-	-	-	-	-	-	-	-	-	-	-	-	-	-	-	-	-	-
84	-	-	-	-	-	-	-	-	-	-	-	-	-	-	-	-	-	-	-	-	-	-	-	-	-	-	-	-	-	-	-	-	-
85	-	-	-	-	-	-	-	-	-	-	-	-	-	-	-	-	-	-	-	-	-	-	-	-	-	-	-	-	-	-	-	-	-
86	-	-	-	-	-	-	-	-	-	-	-	-	-	-	-	-	-	-	-	-	-	-	-	-	-	-	-	-	-	-	-	-	-
87	-	-	-	-	-	-	-	-	-	-	-	-	-	-	-	-	-	-	-	-	-	-	-	-	-	-	-	-	-	-	-	-	-
88	-	-	-	-	-	-	-	-	-	-	-	-	-	-	-	-	-	-	-	-	-	-	-	-	-	-	-	-	-	-	-	-	-
89	-	-	-	-	-	-	-	-	-	-	-	-	-	-	-	-	-	-	-	-	-	-	-	-	-	-	-	-	-	-	-	-	-
90	-	-	-	-	-	-	-	-	-	-	-	-	-	-	-	-	-	-	-	-	-	-	-	-	-	-	-	-	-	-	-	-	-
91	-	-	-	-	-	-	-	-	-	-	-	-	-	-	-	-	-	-	-	-	-	-	-	-	-	-	-	-	-	-	-	-	-
92	-	-	-	-	-	NEG	PF	-	NEG	-	-	-	-	-	-	-	-	-	-	-	-	-	-	-	-	-	-	-	-	-	-	-	-
93	-	-	-	-	-	-	-	-	-	-	-	-	-	-	-	-	-	-	-	-	-	-	-	-	-	-	-	-	-	-	-	-	-
94	-	-	-	-	-	-	-	-	-	-	-	-	-	-	-	-	-	-	-	-	-	-	-	-	-	-	-	-	-	-	-	-	-
95	-	-	-	-	-	-	-	-	-	-	-	-	-	-	-	-	-	-	-	-	-	-	-	-	-	-	-	-	-	-	-	-	-
96	-	-	-	-	-	-	-	-	-	-	-	-	-	-	-	-	-	-	-	-	-	-	-	-	-	-	-	-	-	-	-	-	-
97	-	-	-	-	-	NEG	SPT	-	NEG	-	NF	SPT	-	-	-	-	-	-	-	-	-	-	-	-	-	-	-	-	-	-	-	-	-
98	-	-	-	-	-	-	-	-	-	-	-	-	-	-	-	-	-	-	-	-	-	-	-	-	-	-	-	-	-	-	-	-	-
99	-	-	-	-	-	-	-	-	-	-	-	-	-	-	-	-	-	-	-	-	-	-	-	-	-	-	-	-	-	-	-	-	-
100	-	-	-	-	-	-	-	-	-	-	-	-	-	-	-	-	-	-	-	-	-	-	-	-	-	-	-	-	-	-	-	-	-
101	-	-	-	-	-	-	-	-	NEG	-	Klebsiella pneumoniae	SPT	S	S	S	S	R	S	S	S	MS	S	S	R	S	S	S	-	-	-	-	-	-
102	-	-	-	-	-	-	-	-	-	-	-	-	-	-	-	-	-	-	-	-	-	-	-	-	-	-	-	-	-	-	-	-	-
103	-	-	-	-	-	-	-	-	-	-	-	-	-	-	-	-	-	-	-	-	-	-	-	-	-	-	-	-	-	-	-	-	-
104	-	-	-	-	-	-	-	-	-	-	-	-	-	-	-	-	-	-	-	-	-	-	-	-	-	-	-	-	-	-	-	-	-
105	-	-	-	-	-	-	-	-	-	-	-	-	-	-	-	-	-	-	-	-	-	-	-	-	-	-	-	-	-	-	-	-	-
106	-	-	-	-	-	-	-	-	-	-	-	-	-	-	-	-	-	-	-	-	-	-	-	-	-	-	-	-	-	-	-	-	-
107	-	-	-	-	-	-	-	-	-	-	-	-	-	-	-	-	-	-	-	-	-	-	-	-	-	-	-	-	-	-	-	-	-
108	-	-	-	-	-	-	-	-	-	-	-	-	-	-	-	-	-	-	-	-	-	-	-	-	-	-	-	-	-	-	-	-	-
109	-	-	-	-	-	-	-	-	-	-	-	-	-	-	-	-	-	-	-	-	-	-	-	-	-	-	-	-	-	-	-	-	-

BACTERIAL CULTURE

S.NO.	Teicoplanin	Vancomycin	Oxacillin	Nitrofurantoin	Aztreonam	Minocycline	Doxycycline	Cefoxitin	Levofloxacin	Tetracycline	Tobramycin	Chloramphenicol	Ampicillin+Sulbactum	Ceftalozane+Tazobactum	Ceftizoxime	Netilmicin	Ceftazidime+Avibactum	Gentamicin(high)	AUTOMATED CULTURE	SAMPLE	DATE	Amikacin	Ciprofloxacin	Erythromycin	Levofloxacin	Linezolid	Penicillin	Teicoplanin	Tetracycline	Vancomycin	Gentamicin(high)	Gentamicin	Cefoperazone	Ceftazidime	Colistin	Meropenem	Piperacillin	Imipenem	Cefipime	Cotrimoxazole	Clindamycin	Daptomycin	Oxacillin	Minocycline	Aztreonam	Tigecycline	Amoxiclav	Cefuroxime	Ceftriaxone	Ertapenem	Ceftalozane+Tazobactum	Netilmicin	Ceftazidime+Avibactum	Tobramycin	Urine Culture	Cotrimoxazole	Amikacin	Amoxiclav	Ceftriaxone	Ciprofloxacin	Gentamicin	Nitrofurantoin	Norfloxacin	Ofloxacin	Ampicillin	Cefixime	Cefoperazone+Sulbactam	Ceftazidime	Cephalothin	Ertapenem	Piperacillin	IMIPENAM	Ticarlin	Fosfomycin	Doxycycline	Cefoxitin	Levofloxacin	Tetracycline	Meropenem
54	-	-	-	-	-	-	-	-	-	-	-	-	-	-	-	-	-	-	-	-	-	-	-	-	-	-	-	-	-	-	-	-	-	-	-	-	-	-	-	-	-	-	-	-	-	-	-	-	-	-	-	-	-	-	-	-	-	-	-	-	-	-	-	-	-	-	-	-	-	-	-	-	-	-	-	-	-	-	-
55	-	-	-	-	-	-	-	-	-	-	-	-	-	-	-	-	-	-	-	-	-	-	-	-	-	-	-	-	-	-	-	-	-	-	-	-	-	-	-	-	-	-	-	-	-	-	-	-	-	-	-	-	-	-	-	-	-	-	-	-	-	-	-	-	-	-	-	-	-	-	-	-	-	-	-	-	-	-	-
56	-	-	-	-	-	-	-	-	-	-	-	-	-	-	-	-	-	-	-	-	-	-	-	-	-	-	-	-	-	-	-	-	-	-	-	-	-	-	-	-	-	-	-	-	-	-	-	-	-	-	-	-	-	-	-	-	-	-	-	-	-	-	-	-	-	-	-	-	-	-	-	-	-	-	-	-	-	-	-
57	-	-	-	-	-	-	-	-	-	-	-	-	-	-	-	-	-	-	-	-	-	-	-	-	-	-	-	-	-	-	-	-	-	-	-	-	-	-	-	-	-	-	-	-	-	-	-	-	-	-	-	-	-	-	-	-	-	-	-	-	-	-	-	-	-	-	-	-	-	-	-	-	-	-	-	-	-	-	-
58	-	-	-	-	-	-	-	-	-	-	-	-	-	-	-	-	-	-	-	-	-	-	-	-	-	-	-	-	-	-	-	-	-	-	-	-	-	-	-	-	-	-	-	-	-	-	-	-	-	-	-	-	-	-	-	-	-	-	-	-	-	-	-	-	-	-	-	-	-	-	-	-	-	-	-	-	-	-	-
59	-	-	-	-	-	-	-	-	-	-	-	-	-	-	-	-	-	-	-	-	-	-	-	-	-	-	-	-	-	-	-	-	-	-	-	-	-	-	-	-	-	-	-	-	-	-	-	-	-	-	-	-	-	-	-	-	-	-	-	-	-	-	-	-	-	-	-	-	-	-	-	-	-	-	-	-	-	-	-
60	-	-	-	-	-	-	-	-	-	-	-	-	-	-	-	-	-	-	-	-	-	-	-	-	-	-	-	-	-	-	-	-	-	-	-	-	-	-	-	-	-	-	-	-	-	-	-	-	-	-	-	-	-	-	-	-	-	-	-	-	-	-	-	-	-	-	-	-	-	-	-	-	-	-	-	-	-	-	-
61	-	-	-	-	-	-	-	-	-	-	-	-	-	-	-	-	-	-	-	-	-	-	-	-	-	-	-	-	-	-	-	-	-	-	-	-	-	-	-	-	-	-	-	-	-	-	-	-	-	-	-	-	-	-	-	-	-	-	-	-	-	-	-	-	-	-	-	-	-	-	-	-	-	-	-	-	-	-	-
62	-	-	-	-	-	-	-	-	-	-	-	-	-	-	-	-	-	-	-	-	-	-	-	-	-	-	-	-	-	-	-	-	-	-	-	-	-	-	-	-	-	-	-	-	-	-	-	-	-	-	-	-	-	-	-	-	-	-	-	-	-	-	-	-	-	-	-	-	-	-	-	-	-	-	-	-	-	-	-
63	-	-	-	-	-	-	-	-	-	-	-	-	-	-	-	-	-	-	-	-	-	-	-	-	-	-	-	-	-	-	-	-	-	-	-	-	-	-	-	-	-	-	-	-	-	-	-	-	-	-	-	-	-	-	-	-	-	-	-	-	-	-	-	-	-	-	-	-	-	-	-	-	-	-	-	-	-	-	-
64	-	-	-	-	-	-	-	-	-	-	-	-	-	-	-	-	-	-	-	-	-	-	-	-	-	-	-	-	-	-	-	-	-	-	-	-	-	-	-	-	-	-	-	-	-	-	-	-	-	-	-	-	-	-	-	-	-	-	-	-	-	-	-	-	-	-	-	-	-	-	-	-	-	-	-	-	-	-	-
65	S	S	R	-	-	-	-	-	-	-	-	-	-	-	-	-	-	-	-	-	-	-	-	-	-	-	-	-	-	-	-	-	-	-	-	-	-	-	-	-	-	-	-	-	-	-	-	-	-	-	-	-	-	-	-	-	-	-	-	-	-	-	-	-	-	-	-	-	-	-	-	-	-	-	-	-	-	-	-
66	-	-	-	-	-	-	-	-	-	-	-	-	-	-	-	-	-	-	-	-	-	-	-	-	-	-	-	-	-	-	-	-	-	-	-	-	-	-	-	-	-	-	-	-	-	-	-	-	-	-	-	-	-	-	-	-	-	-	-	-	-	-	-	-	-	-	-	-	-	-	-	-	-	-	-	-	-	-	-
67	-	-	-	-	-	-	-	-	-	-	-	-	-	-	-	-	-	-	NEG	AF	-	-	-	-	-	-	-	-	-	-	-	-	-	-	-	-	-	-	-	-	-	-	-	-	-	-	-	-	-	-	-	-	-	-	-	-	-	-	-	-	-	-	-	-	-	-	-	-	-	-	-	-	-	-	-	-	-	-	-
68	-	-	-	-	-	-	-	-	-	-	-	-	-	-	-	-	-	-	-	-	-	-	-	-	-	-	-	-	-	-	-	-	-	-	-	-	-	-	-	-	-	-	-	-	-	-	-	-	-	-	-	-	-	-	-	-	-	-	-	-	-	-	-	-	-	-	-	-	-	-	-	-	-	-	-	-	-	-	-
69	-	-	-	-	-	-	-	-	-	-	-	-	-	-	-	-	-	-	-	-	-	-	-	-	-	-	-	-	-	-	-	-	-	-	-	-	-	-	-	-	-	-	-	-	-	-	-	-	-	-	-	-	-	-	-	-	-	-	-	-	-	-	-	-	-	-	-	-	-	-	-	-	-	-	-	-	-	-	-
70	-	-	-	-	-	-	-	-	-	-	-	-	-	-	-	-	-	-	-	-	-	-	-	-	-	-	-	-	-	-	-	-	-	-	-	-	-	-	-	-	-	-	-	-	-	-	-	-	-	-	-	-	-	-	-	-	-	-	-	-	-	-	-	-	-	-	-	-	-	-	-	-	-	-	-	-	-	-	-
71	-	-	-	-	-	-	-	-	-	-	-	-	-	-	-	-	-	-	-	-	-	-	-	-	-	-	-	-	-	-	-	-	-	-	-	-	-	-	-	-	-	-	-	-	-	-	-	-	-	-	-	-	-	-	-	-	-	-	-	-	-	-	-	-	-	-	-	-	-	-	-	-	-	-	-	-	-	-	-
72	-	-	-	-	-	-	-	-	-	-	-	-	-	-	-	-	-	-	-	-	-	-	-	-	-	-	-	-	-	-	-	-	-	-	-	-	-	-	-	-	-	-	-	-	-	-	-	-	-	-	-	-	-	-	NSG	-	-	-	-	-	-	-	-	-	-	-	-	-	-	-	-	-	-	-	-	-	-	-	-
73	-	-	-	-	-	-	-	-	-	-	-	-	-	-	-	-	-	-	-	-	-	-	-	-	-	-	-	-	-	-	-	-	-	-	-	-	-	-	-	-	-	-	-	-	-	-	-	-	-	-	-	-	-	-	-	-	-	-	-	-	-	-	-	-	-	-	-	-	-	-	-	-	-	-	-	-	-	-	-
74	-	-	-	-	-	-	-	-	-	-	-	-	-	-	-	-	-	-	-	-	-	-	-	-	-	-	-	-	-	-	-	-	-	-	-	-	-	-	-	-	-	-	-	-	-	-	-	-	-	-	-	-	-	-	-	-	-	-	-	-	-	-	-	-	-	-	-	-	-	-	-	-	-	-	-	-	-	-	-
75	-	-	-	-	-	-	-	-	-	-	-	-	-	-	-	-	-	-	-	-	-	-	-	-	-	-	-	-	-	-	-	-	-	-	-	-	-	-	-	-	-	-	-	-	-	-	-	-	-	-	-	-	-	-	-	-	-	-	-	-	-	-	-	-	-	-	-	-	-	-	-	-	-	-	-	-	-	-	-
76	-	-	-	-	-	-	-	-	-	-	-	-	-	-	-	-	-	-	-	-	-	-	-	-	-	-	-	-	-	-	-	-	-	-	-	-	-	-	-	-	-	-	-	-	-	-	-	-	-	-	-	-	-	-	-	-	-	-	-	-	-	-	-	-	-	-	-	-	-	-	-	-	-	-	-	-	-	-	-
77	-	-	-	-	-	-	-	-	-	-	-	-	-	-	-	-	-	-	-	-	-	-	-	-	-	-	-	-	-	-	-	-	-	-	-	-	-	-	-	-	-	-	-	-	-	-	-	-	-	-	-	-	-	-	-	-	-	-	-	-	-	-	-	-	-	-	-	-	-	-	-	-	-	-	-	-	-	-	-
78	-	-	-	-	-	-	-	-	-	-	-	-	-	-	-	-	-	-	-	-	-	-	-	-	-	-	-	-	-	-	-	-	-	-	-	-	-	-	-	-	-	-	-	-	-	-	-	-	-	-	-	-	-	-	-	-	-	-	-	-	-	-	-	-	-	-	-	-	-	-	-	-	-	-	-	-	-	-	-
79	-	-	-	-	-	-	-	-	-	-	-	-	-	-	-	-	-	-	-	-	-	-	-	-	-	-	-	-	-	-	-	-	-	-	-	-	-	-	-	-	-	-	-	-	-	-	-	-	-	-	-	-	-	-	-	-	-	-	-	-	-	-	-	-	-	-	-	-	-	-	-	-	-	-	-	-	-	-	-
80	-	-	-	-	-	-	-	-	-	-	-	-	-	-	-	-	-	-	-	-	-	-	-	-	-	-	-	-	-	-	-	-	-	-	-	-	-	-	-	-	-	-	-	-	-	-	-	-	-	-	-	-	-	-	NG	-	-	-	-	-	-	-	-	-	-	-	-	-	-	-	-	-	-	-	-	-	-	-	-
81	-	-	-	-	-	-	-	-	-	-	-	-	-	-	-	-	-	-	-	-	-	-	-	-	-	-	-	-	-	-	-	-	-	-	-	-	-	-	-	-	-	-	-	-	-	-	-	-	-	-	-	-	-	-	-	-	-	-	-	-	-	-	-	-	-	-	-	-	-	-	-	-	-	-	-	-	-	-	-
82	-	-	-	-	-	-	-	-	-	-	-	-	-	-	-	-	-	-	-	-	-	-	-	-	-	-	-	-	-	-	-	-	-	-	-	-	-	-	-	-	-	-	-	-	-	-	-	-	-	-	-	-	-	-	MIX GROWTH	-	-	-	-	-	-	-	-	-	-	-	-	-	-	-	-	-	-	-	-	-	-	-	-
83	-	-	-	-	-	-	-	-	-	-	-	-	-	-	-	-	-	-	-	-	-	-	-	-	-	-	-	-	-	-	-	-	-	-	-	-	-	-	-	-	-	-	-	-	-	-	-	-	-	-	-	-	-	-	MIX GROWTH	-	-	-	-	-	-	-	-	-	-	-	-	-	-	-	-	-	-	-	-	-	-	-	-
84	-	-	-	-	-	-	-	-	-	-	-	-	-	-	-	-	-	-	-	-	-	-	-	-	-	-	-	-	-	-	-	-	-	-	-	-	-	-	-	-	-	-	-	-	-	-	-	-	-	-	-	-	-	-	-	-	-	-	-	-	-	-	-	-	-	-	-	-	-	-	-	-	-	-	-	-	-	-	-
85	-	-	-	-	-	-	-	-	-	-	-	-	-	-	-	-	-	-	-	-	-	-	-	-	-	-	-	-	-	-	-	-	-	-	-	-	-	-	-	-	-	-	-	-	-	-	-	-	-	-	-	-	-	-	-	-	-	-	-	-	-	-	-	-	-	-	-	-	-	-	-	-	-	-	-	-	-	-	-
86	-	-	-	-	-	-	-	-	-	-	-	-	-	-	-	-	-	-	-	-	-	-	-	-	-	-	-	-	-	-	-	-	-	-	-	-	-	-	-	-	-	-	-	-	-	-	-	-	-	-	-	-	-	-	-	-	-	-	-	-	-	-	-	-	-	-	-	-	-	-	-	-	-	-	-	-	-	-	-
87	-	-	-	-	-	-	-	-	-	-	-	-	-	-	-	-	-	-	-	-	-	-	-	-	-	-	-	-	-	-	-	-	-	-	-	-	-	-	-	-	-	-	-	-	-	-	-	-	-	-	-	-	-	-	-	-	-	-	-	-	-	-	-	-	-	-	-	-	-	-	-	-	-	-	-	-	-	-	-
88	-	-	-	-	-	-	-	-	-	-	-	-	-	-	-	-	-	-	-	-	-	-	-	-	-	-	-	-	-	-	-	-	-	-	-	-	-	-	-	-	-	-	-	-	-	-	-	-	-	-	-	-	-	-	-	-	-	-	-	-	-	-	-	-	-	-	-	-	-	-	-	-	-	-	-	-	-	-	-
89	-	-	-	-	-	-	-	-	-	-	-	-	-	-	-	-	-	-	-	-	-	-	-	-	-	-	-	-	-	-	-	-	-	-	-	-	-	-	-	-	-	-	-	-	-	-	-	-	-	-	-	-	-	-	-	-	-	-	-	-	-	-	-	-	-	-	-	-	-	-	-	-	-	-	-	-	-	-	-
90	-	-	-	-	-	-	-	-	-	-	-	-	-	-	-	-	-	-	-	-	-	-	-	-	-	-	-	-	-	-	-	-	-	-	-	-	-	-	-	-	-	-	-	-	-	-	-	-	-	-	-	-	-	-	NG	-	-	-	-	-	-	-	-	-	-	-	-	-	-	-	-	-	-	-	-	-	-	-	-
91	-	-	-	-	-	-	-	-	-	-	-	-	-	-	-	-	-	-	-	-	####	-	-	-	-	-	-	-	-	-	-	-	-	-	-	-	-	-	-	-	-	-	-	-	-	-	-	-	-	-	-	-	-	-	-	-	-	-	-	-	-	-	-	-	-	-	-	-	-	-	-	-	-	-	-	-	-	-	-
92	-	-	-	-	-	-	-	-	-	-	-	-	-	-	-	-	-	-	NEG	PF	-	-	-	-	-	-	-	-	-	-	-	-	-	-	-	-	-	-	-	-	-	-	-	-	-	-	-	-	-	-	-	-	-	-	-	-	-	-	-	-	-	-	-	-	-	-	-	-	-	-	-	-	-	-	-	-	-	-	-
93	-	-	-	-	-	-	-	-	-	-	-	-	-	-	-	-	-	-	-	-	-	-	-	-	-	-	-	-	-	-	-	-	-	-	-	-	-	-	-	-	-	-	-	-	-	-	-	-	-	-	-	-	-	-	-	-	-	-	-	-	-	-	-	-	-	-	-	-	-	-	-	-	-	-	-	-	-	-	-
94	-	-	-	-	-	-	-	-	-	-	-	-	-	-	-	-	-	-	-	-	-	-	-	-	-	-	-	-	-	-	-	-	-	-	-	-	-	-	-	-	-	-	-	-	-	-	-	-	-	-	-	-	-	-	-	-	-	-	-	-	-	-	-	-	-	-	-	-	-	-	-	-	-	-	-	-	-	-	-
95	-	-	-	-	-	-	-	-	-	-	-	-	-	-	-	-	-	-	-	-	-	-	-	-	-	-	-	-	-	-	-	-	-	-	-	-	-	-	-	-	-	-	-	-	-	-	-	-	-	-	-	-	-	-	-	-	-	-	-	-	-	-	-	-	-	-	-	-	-	-	-	-	-	-	-	-	-	-	-
96	-	-	-	-	-	-	-	-	-	-	-	-	-	-	-	-	-	-	-	-	-	-	-	-	-	-	-	-	-	-	-	-	-	-	-	-	-	-	-	-	-	-	-	-	-	-	-	-	-	-	-	-	-	-	-	-	-	-	-	-	-	-	-	-	-	-	-	-	-	-	-	-	-	-	-	-	-	-	-
97	-	-	-	-	-	-	-	-	-	-	-	-	-	-	-	-	-	-	-	-	-	-	-	-	-	-	-	-	-	-	-	-	-	-	-	-	-	-	-	-	-	-	-	-	-	-	-	-	-	-	-	-	-	-	-	-	-	-	-	-	-	-	-	-	-	-	-	-	-	-	-	-	-	-	-	-	-	-	-
98	-	-	-	-	-	-	-	-	-	-	-	-	-	-	-	-	-	-	-	-	-	-	-	-	-	-	-	-	-	-	-	-	-	-	-	-	-	-	-	-	-	-	-	-	-	-	-	-	-	-	-	-	-	-	-	-	-	-	-	-	-	-	-	-	-	-	-	-	-	-	-	-	-	-	-	-	-	-	-
99	-	-	-	-	-	-	-	-	-	-	-	-	-	-	-	-	-	-	-	-	-	-	-	-	-	-	-	-	-	-	-	-	-	-	-	-	-	-	-	-	-	-	-	-	-	-	-	-	-	-	-	-	-	-	-	-	-	-	-	-	-	-	-	-	-	-	-	-	-	-	-	-	-	-	-	-	-	-	-
100	-	-	-	-	-	-	-	-	-	-	-	-	-	-	-	-	-	-	-	-	-	-	-	-	-	-	-	-	-	-	-	-	-	-	-	-	-	-	-	-	-	-	-	-	-	-	-	-	-	-	-	-	-	-	-	-	-	-	-	-	-	-	-	-	-	-	-	-	-	-	-	-	-	-	-	-	-	-	-
101	-	-	-	-	-	-	-	-	-	-	-	-	-	-	-	-	-	-	-	-	-	-	-	-	-	-	-	-	-	-	-	-	-	-	-	-	-	-	-	-	-	-	-	-	-	-	-	-	-	-	-	-	-	-	-	-	-	-	-	-	-	-	-	-	-	-	-	-	-	-	-	-	-	-	-	-	-	-	-
102	-	-	-	-	-	-	-	-	-	-	-	-	-	-	-	-	-	-	-	-	-	-	-	-	-	-	-	-	-	-	-	-	-	-	-	-	-	-	-	-	-	-	-	-	-	-	-	-	-	-	-	-	-	-	-	-	-	-	-	-	-	-	-	-	-	-	-	-	-	-	-	-	-	-	-	-	-	-	-
103	-	-	-	-	-	-	-	-	-	-	-	-	-	-	-	-	-	-	-	-	-	-	-	-	-	-	-	-	-	-	-	-	-	-	-	-	-	-	-	-	-	-	-	-	-	-	-	-	-	-	-	-	-	-	-	-	-	-	-	-	-	-	-	-	-	-	-	-	-	-	-	-	-	-	-	-	-	-	-
104	-	-	-	-	-	-	-	-	-	-	-	-	-	-	-	-	-	-	-	-	-	-	-	-	-	-	-	-	-	-	-	-	-	-	-	-	-	-	-	-	-	-	-	-	-	-	-	-	-	-	-	-	-	-	-	-	-	-	-	-	-	-	-	-	-	-	-	-	-	-	-	-	-	-	-	-	-	-	-
105	-	-	-	-	-	-	-	-	-	-	-	-	-	-	-	-	-	-	-	-	-	-	-	-	-	-	-	-	-	-	-	-	-	-	-	-	-	-	-	-	-	-	-	-	-	-	-	-	-	-	-	-	-	-	-	-	-	-	-	-	-	-	-	-	-	-	-	-	-	-	-	-	-	-	-	-	-	-	-
106	-	-	-	-	-	-	-	-	-	-	-	-	-	-	-	-	-	-	-	-	-	-	-	-	-	-	-	-	-	-	-	-	-	-	-	-	-	-	-	-	-	-	-	-	-	-	-	-	-	-	-	-	-	-	-	-	-	-	-	-	-	-	-	-	-	-	-	-	-	-	-	-	-	-	-	-	-	-	-
107	-	-	-	-	-	-	-	-	-	-	-	-	-	-	-	-	-	-	-	-	-	-	-	-	-	-	-	-	-	-	-	-	-	-	-	-	-	-	-	-	-	-	-	-	-	-	-	-	-	-	-	-	-	-	NG	-	-	-	-	-	-	-	-	-	-	-	-	-	-	-	-	-	-	-	-	-	-	-	-
108	-	-	-	-	-	-	-	-	-	-	-	-	-	-	-	-	-	-	-	-	-	-	-	-	-	-	-	-	-	-	-	-	-	-	-	-	-	-	-	-	-	-	-	-	-	-	-	-	-	-	-	-	-	-	-	-	-	-	-	-	-	-	-	-	-	-	-	-	-	-	-	-	-	-	-	-	-	-	-
109	-	-	-	-	-	-	-	-	-	-	-	-	-	-	-	-	-	-	-	-	-	-	-	-	-	-	-	-	-	-	-	-	-	-	-	-	-	-	-	-	-	-	-	-	-	-	-	-	-	-	-	-	-	-	-	-	-	-	-	-	-	-	-	-	-	-	-	-	-	-	-	-	-	-	-	-	-	-	-

S.NO.	Tobramycin	Chloramphenicol	Cefipime	Ampicillin+Sulbactum	Ceftalozane+Tazobactum	Ceftizoxime	Netilmicin	Ceftazidime+Avibactum	Erythromycin	Linezolid	Penicillin	Teicoplanin	Vancomycin	Gentamicin (high)	BLOOD CULTURE	Cotrimoxazole	Amikacin	Amoxiclav	Ceftriaxone	Ciprofloxacin	Gentamicin	Cefoperazone	Cefuroxime	Colistin	Ertapenem	Meropenem	Piperacillin	IMIPENAM	Cefipime	Levofloxacin	Aztreonam	Ceftazidime	Minocycline	Erythromycin	Linezolid	Nitrofurantoin	Penicillin	Teicoplanin	Tetracycline	Vancomycin	Gentamicin(high)	Doxycycline	Cefoxitin	Tobramycin	Chloramphenicol	Ampicillin+Sulbactum	Ceftalozane+Tazobactum	Ceftizoxime	Netilmicin	Ceftazidime+Avibactum	Clindamycin	Daptomycin	Oxacillin	FUNGAL CULTURE	SEROLOGICAL INVESTIGATION: VM ELISA	MOLECULAR INVESTIGATION: CBNAAT	MOLECULAR INVESTIGATION: SAMPLE	OTHER: Dengue	OTHER: H1N1	OTHER: GALALCTOMANAN	OTHER: HCV RNA	OTHER: 1-3 BETA D	FOLLOW UP	OUTCOME
54	-	-	-	-	-	-	-	-	-	-	-	-	-	-	-	-	-	-	-	-	-	-	-	-	-	-	-	-	-	-	-	-	-	-	-	-	-	-	-	-	-	-	-	-	-	-	-	-	-	-	-	-	-	-	-	-	-	-	-	-	-	-	-	Yes	ON REPEAT HD
55	-	-	-	-	-	-	-	-	-	-	-	-	-	-	-	-	-	-	-	-	-	-	-	-	-	-	-	-	-	-	-	-	-	-	-	-	-	-	-	-	-	-	-	-	-	-	-	-	-	-	-	-	-	-	-	-	-	-	-	-	-	-	-	Yes	ON REPEAT HD
56	-	-	-	-	-	-	-	-	-	-	-	-	-	-	-	-	-	-	-	-	-	-	-	-	-	-	-	-	-	-	-	-	-	-	-	-	-	-	-	-	-	-	-	-	-	-	-	-	-	-	-	-	-	-	-	-	-	-	-	-	-	-	-	Yes	ON REPEAT HD
57	-	-	-	-	-	-	-	-	-	-	-	-	-	-	-	-	-	-	-	-	-	-	-	-	-	-	-	-	-	-	-	-	-	-	-	-	-	-	-	-	-	-	-	-	-	-	-	-	-	-	-	-	-	-	NR	-	-	-	-	-	-	-	Yes	ON REPEAT HD
58	-	-	-	-	-	-	-	-	-	-	-	-	-	-	-	-	-	-	-	-	-	-	-	-	-	-	-	-	-	-	-	-	-	-	-	-	-	-	-	-	-	-	-	-	-	-	-	-	-	-	-	-	-	-	-	-	-	-	-	-	-	-	-	Yes	ON REPEAT HD
59	-	-	-	-	-	-	-	-	-	-	-	-	-	-	-	-	-	-	-	-	-	-	-	-	-	-	-	-	-	-	-	-	-	-	-	-	-	-	-	-	-	-	-	-	-	-	-	-	-	-	-	-	-	-	NR	-	-	-	-	-	-	-	Yes	ON REPEAT HD
60	-	-	-	-	-	-	-	-	-	-	-	-	-	-	NG	-	-	-	-	-	-	-	-	-	-	-	-	-	-	-	-	-	-	-	-	-	-	-	-	-	-	-	-	-	-	-	-	-	-	-	-	-	-	-	-	-	-	-	-	-	-	-	-	-	-
61	-	-	-	-	-	-	-	-	-	-	-	-	-	-	-	-	-	-	-	-	-	-	-	-	-	-	-	-	-	-	-	-	-	-	-	-	-	-	-	-	-	-	-	-	-	-	-	-	-	-	-	-	-	-	NR	-	-	-	-	-	-	-	Yes	ON REPEAT HD
62	-	-	-	-	-	-	-	-	-	-	-	-	-	-	-	-	-	-	-	-	-	-	-	-	-	-	-	-	-	-	-	-	-	-	-	-	-	-	-	-	-	-	-	-	-	-	-	-	-	-	-	-	-	-	-	-	-	-	-	-	-	-	-	Yes	ON REPEAT HD
63	-	-	-	-	-	-	-	-	-	-	-	-	-	-	-	-	-	-	-	-	-	-	-	-	-	-	-	-	-	-	-	-	-	-	-	-	-	-	-	-	-	-	-	-	-	-	-	-	-	-	-	-	-	-	NR	-	-	-	-	-	-	-	Yes	ON REPEAT HD
64	-	-	-	-	-	-	-	-	-	-	-	-	-	-	NG	-	-	-	-	-	-	-	-	-	-	-	-	-	-	-	-	-	-	-	-	-	-	-	-	-	-	-	-	-	-	-	-	-	-	-	-	-	-	-	-	NEG	ET	-	-	-	-	-	-	-
65	-	-	-	-	-	-	-	-	-	-	-	-	-	-	-	-	-	-	-	-	-	-	-	-	-	-	-	-	-	-	-	-	-	-	-	-	-	-	-	-	-	-	-	-	-	-	-	-	-	-	-	-	-	-	-	-	-	-	-	-	-	-	-	-	-
66	-	-	-	-	-	-	-	-	-	-	-	-	-	-	-	-	-	-	-	-	-	-	-	-	-	-	-	-	-	-	-	-	-	-	-	-	-	-	-	-	-	-	-	-	-	-	-	-	-	-	-	-	-	-	-	-	-	-	-	-	-	-	-	-	SHIFTED OUTSIDE
67	-	-	-	-	-	-	-	-	-	-	-	-	-	-	-	-	-	-	-	-	-	-	-	-	-	-	-	-	-	-	-	-	-	-	-	-	-	-	-	-	-	-	-	-	-	-	-	-	-	-	-	-	-	-	-	NEG	AF	-	-	-	-	-	-	-
68	-	-	-	-	-	-	-	-	-	-	-	-	-	-	-	-	-	-	-	-	-	-	-	-	-	-	-	-	-	-	-	-	-	-	-	-	-	-	-	-	-	-	-	-	-	-	-	-	-	-	-	-	-	-	-	-	-	-	-	-	-	-	-	-	EXPIRED
69	-	-	-	-	-	-	-	-	-	-	-	-	-	-	-	-	-	-	-	-	-	-	-	-	-	-	-	-	-	-	-	-	-	-	-	-	-	-	-	-	-	-	-	-	-	-	-	-	-	-	-	-	-	-	-	-	-	-	-	-	-	-	-	Yes	ON REPEAT HD
70	-	-	-	-	-	-	-	-	-	-	-	-	-	-	-	-	-	-	-	-	-	-	-	-	-	-	-	-	-	-	-	-	-	-	-	-	-	-	-	-	-	-	-	-	-	-	-	-	-	-	-	-	-	-	-	-	-	-	-	-	-	-	-	Yes	ON REPEAT HD
71	-	-	-	-	-	-	-	-	-	-	-	-	-	-	-	-	-	-	-	-	-	-	-	-	-	-	-	-	-	-	-	-	-	-	-	-	-	-	-	-	-	-	-	-	-	-	-	-	-	-	-	-	-	-	-	-	-	-	-	-	-	-	-	-	SHIFTED OUTSIDE
72	-	-	-	-	-	-	-	-	-	-	-	-	-	-	-	-	-	-	-	-	-	-	-	-	-	-	-	-	-	-	-	-	-	-	-	-	-	-	-	-	-	-	-	-	-	-	-	-	-	-	-	-	-	-	-	-	-	-	-	-	-	-	-	-	-
73	-	-	-	-	-	-	-	-	-	-	-	-	-	-	NG	-	-	-	-	-	-	-	-	-	-	-	-	-	-	-	-	-	-	-	-	-	-	-	-	-	-	-	-	-	-	-	-	-	-	-	-	-	-	-	-	-	-	-	-	-	-	-	-	-	-
74	-	-	-	-	-	-	-	-	-	-	-	-	-	-	-	-	-	-	-	-	-	-	-	-	-	-	-	-	-	-	-	-	-	-	-	-	-	-	-	-	-	-	-	-	-	-	-	-	-	-	-	-	-	-	-	-	-	-	-	-	-	-	-	Yes	ON REPEAT HD
75	-	-	-	-	-	-	-	-	-	-	-	-	-	-	-	-	-	-	-	-	-	-	-	-	-	-	-	-	-	-	-	-	-	-	-	-	-	-	-	-	-	-	-	-	-	-	-	-	-	-	-	-	-	-	-	-	-	-	-	-	-	-	-	-	SHIFTED OUTSIDE
76	-	-	-	-	-	-	-	-	-	-	-	-	-	-	-	-	-	-	-	-	-	-	-	-	-	-	-	-	-	-	-	-	-	-	-	-	-	-	-	-	-	-	-	-	-	-	-	-	-	-	-	-	-	-	NR	-	-	-	-	-	-	-	Yes	ON REPEAT HD
77	-	-	-	-	-	-	-	-	-	-	-	-	-	-	-	-	-	-	-	-	-	-	-	-	-	-	-	-	-	-	-	-	-	-	-	-	-	-	-	-	-	-	-	-	-	-	-	-	-	-	-	-	-	-	HCV REACTIVE	-	-	-	-	-	-	-	Yes	ON REPEAT HD
78	-	-	-	-	-	-	-	-	-	-	-	-	-	-	-	-	-	-	-	-	-	-	-	-	-	-	-	-	-	-	-	-	-	-	-	-	-	-	-	-	-	-	-	-	-	-	-	-	-	-	-	-	-	-	HCV REACTIVE	-	-	-	-	-	-	-	Yes	ON REPEAT HD
79	-	-	-	-	-	-	-	-	-	-	-	-	-	-	-	-	-	-	-	-	-	-	-	-	-	-	-	-	-	-	-	-	-	-	-	-	-	-	-	-	-	-	-	-	-	-	-	-	-	-	-	-	-	-	NR	-	-	-	-	-	-	-	-	SHIFTED OUTSIDE
80	-	-	-	-	-	-	-	-	-	-	-	-	-	-	NG	-	-	-	-	-	-	-	-	-	-	-	-	-	-	-	-	-	-	-	-	-	-	-	-	-	-	-	-	-	-	-	-	-	-	-	-	-	-	-	-	-	-	-	-	-	-	-	-	-	-
81	-	-	-	-	-	-	-	-	-	-	-	-	-	-	-	-	-	-	-	-	-	-	-	-	-	-	-	-	-	-	-	-	-	-	-	-	-	-	-	-	-	-	-	-	-	-	-	-	-	-	-	-	-	-	-	-	-	NEG	-	-	-	-	Yes	ON REPEAT HD
82	-	-	-	-	-	-	-	-	-	-	-	-	-	-	NG	-	-	-	-	-	-	-	-	-	-	-	-	-	-	-	-	-	-	-	-	-	-	-	-	-	-	-	-	-	-	-	-	-	-	-	-	-	-	-	-	-	-	-	-	-	-	-	-	-	-
83	-	-	-	-	-	-	-	-	-	-	-	-	-	-	-	-	-	-	-	-	-	-	-	-	-	-	-	-	-	-	-	-	-	-	-	-	-	-	-	-	-	-	-	-	-	-	-	-	-	-	-	-	-	-	-	-	-	-	-	-	-	-	-	-	-
84	-	-	-	-	-	-	-	-	-	-	-	-	-	-	-	-	-	-	-	-	-	-	-	-	-	-	-	-	-	-	-	-	-	-	-	-	-	-	-	-	-	-	-	-	-	-	-	-	-	-	-	-	-	-	NR	-	-	-	-	-	-	-	-	SHIFTED OUTSIDE
85	-	-	-	-	-	-	-	-	-	-	-	-	-	-	-	-	-	-	-	-	-	-	-	-	-	-	-	-	-	-	-	-	-	-	-	-	-	-	-	-	-	-	-	-	-	-	-	-	-	-	-	-	-	-	NR	-	-	-	-	-	-	-	Yes	ON REPEAT HD
86	-	-	-	-	-	-	-	-	-	-	-	-	-	-	-	-	-	-	-	-	-	-	-	-	-	-	-	-	-	-	-	-	-	-	-	-	-	-	-	-	-	-	-	-	-	-	-	-	-	-	-	-	-	-	-	-	-	-	-	-	-	-	-	Yes	ON REPEAT HD
87	-	-	-	-	-	-	-	-	-	-	-	-	-	-	-	-	-	-	-	-	-	-	-	-	-	-	-	-	-	-	-	-	-	-	-	-	-	-	-	-	-	-	-	-	-	-	-	-	-	-	-	-	-	-	-	-	-	-	-	-	-	-	-	Yes	ON REPEAT HD
88	-	-	-	-	-	-	-	-	-	-	-	-	-	-	-	-	-	-	-	-	-	-	-	-	-	-	-	-	-	-	-	-	-	-	-	-	-	-	-	-	-	-	-	-	-	-	-	-	-	-	-	-	-	-	-	-	-	-	-	-	-	-	-	Yes	ON REPEAT HD
89	-	-	-	-	-	-	-	-	-	-	-	-	-	-	-	-	-	-	-	-	-	-	-	-	-	-	-	-	-	-	-	-	-	-	-	-	-	-	-	-	-	-	-	-	-	-	-	-	-	-	-	-	-	-	-	-	-	-	-	-	-	-	-	-	SHIFTED OUTSIDE
90	-	-	-	-	-	-	-	-	-	-	-	-	-	-	-	-	-	-	-	-	-	-	-	-	-	-	-	-	-	-	-	-	-	-	-	-	-	-	-	-	-	-	-	-	-	-	-	-	-	-	-	-	-	-	-	-	-	-	-	-	-	-	-	Yes	ON REPEAT HD
91	-	-	-	-	-	-	-	-	-	-	-	-	-	-	-	-	-	-	-	-	-	-	-	-	-	-	-	-	-	-	-	-	-	-	-	-	-	-	-	-	-	-	-	-	-	-	-	-	-	-	-	-	-	-	-	-	-	-	-	-	-	-	-	Yes	ON REPEAT HD
92	-	-	-	-	-	-	-	-	-	-	-	-	-	-	-	-	-	-	-	-	-	-	-	-	-	-	-	-	-	-	-	-	-	-	-	-	-	-	-	-	-	-	-	-	-	-	-	-	-	-	-	-	-	-	-	NEG	PF	-	-	-	-	-	-	-
93	-	-	-	-	-	-	-	-	-	-	-	-	-	-	-	-	-	-	-	-	-	-	-	-	-	-	-	-	-	-	-	-	-	-	-	-	-	-	-	-	-	-	-	-	-	-	-	-	-	-	-	-	-	-	NR	-	-	-	-	-	-	-	-	SHIFTED OUTSIDE
94	-	-	-	-	-	-	-	-	-	-	-	-	-	-	-	-	-	-	-	-	-	-	-	-	-	-	-	-	-	-	-	-	-	-	-	-	-	-	-	-	-	-	-	-	-	-	-	-	-	-	-	-	-	-	-	-	-	-	-	-	-	-	-	-	SHIFTED OUTSIDE
95	-	-	-	-	-	-	-	-	-	-	-	-	-	-	-	-	-	-	-	-	-	-	-	-	-	-	-	-	-	-	-	-	-	-	-	-	-	-	-	-	-	-	-	-	-	-	-	-	-	-	-	-	-	-	-	-	-	-	-	-	-	-	-	Yes	ON REPEAT HD
96	-	-	-	-	-	-	-	-	-	-	-	-	-	-	-	-	-	-	-	-	-	-	-	-	-	-	-	-	-	-	-	-	-	-	-	-	-	-	-	-	-	-	-	-	-	-	-	-	-	-	-	-	-	-	-	-	-	-	-	-	-	-	-	Yes	ON REPEAT HD
97	-	-	-	-	-	-	-	-	-	-	-	-	-	-	-	-	-	-	-	-	-	-	-	-	-	-	-	-	-	-	-	-	-	-	-	-	-	-	-	-	-	-	-	-	-	-	-	-	-	-	-	-	-	-	-	-	-	-	-	-	-	-	-	Yes	ON REPEAT HD
98	-	-	-	-	-	-	-	-	-	-	-	-	-	-	-	-	-	-	-	-	-	-	-	-	-	-	-	-	-	-	-	-	-	-	-	-	-	-	-	-	-	-	-	-	-	-	-	-	-	-	-	-	-	-	-	-	-	-	-	-	-	-	-	Yes	ON REPEAT HD
99	-	-	-	-	-	-	-	-	-	-	-	-	-	-	-	-	-	-	-	-	-	-	-	-	-	-	-	-	-	-	-	-	-	-	-	-	-	-	-	-	-	-	-	-	-	-	-	-	-	-	-	-	-	-	-	-	-	-	-	-	-	-	-	Yes	ON REPEAT HD
100	-	-	-	-	-	-	-	-	-	-	-	-	-	-	NG	-	-	-	-	-	-	-	-	-	-	-	-	-	-	-	-	-	-	-	-	-	-	-	-	-	-	-	-	-	-	-	-	-	-	-	-	-	-	-	-	-	-	-	-	-	-	-	-	-	-
101	-	-	-	-	-	-	-	-	-	-	-	-	-	-	-	-	-	-	-	-	-	-	-	-	-	-	-	-	-	-	-	-	-	-	-	-	-	-	-	-	-	-	-	-	-	-	-	-	-	-	-	-	-	-	-	NEG	SPT	-	-	-	-	-	-	-
102	-	-	-	-	-	-	-	-	-	-	-	-	-	-	-	-	-	-	-	-	-	-	-	-	-	-	-	-	-	-	-	-	-	-	-	-	-	-	-	-	-	-	-	-	-	-	-	-	-	-	-	-	-	-	-	-	-	-	-	-	-	-	-	-	EXPIRED
103	-	-	-	-	-	-	-	-	-	-	-	-	-	-	-	-	-	-	-	-	-	-	-	-	-	-	-	-	-	-	-	-	-	-	-	-	-	-	-	-	-	-	-	-	-	-	-	-	-	-	-	-	-	-	-	-	-	-	-	-	-	-	-	Yes	ON REPEAT HD
104	-	-	-	-	-	-	-	-	-	-	-	-	-	-	-	-	-	-	-	-	-	-	-	-	-	-	-	-	-	-	-	-	-	-	-	-	-	-	-	-	-	-	-	-	-	-	-	-	-	-	-	-	-	-	-	-	-	-	-	-	-	-	-	Yes	ON REPEAT HD
105	-	-	-	-	-	-	-	-	-	-	-	-	-	-	-	-	-	-	-	-	-	-	-	-	-	-	-	-	-	-	-	-	-	-	-	-	-	-	-	-	-	-	-	-	-	-	-	-	-	-	-	-	-	-	NR	-	-	-	-	-	-	-	Yes	ON REPEAT HD
106	-	-	-	-	-	-	-	-	-	-	-	-	-	-	-	-	-	-	-	-	-	-	-	-	-	-	-	-	-	-	-	-	-	-	-	-	-	-	-	-	-	-	-	-	-	-	-	-	-	-	-	-	-	-	-	-	-	-	-	-	-	-	-	Yes	ON REPEAT HD
107	-	-	-	-	-	-	-	-	-	-	-	-	-	-	NG	-	-	-	-	-	-	-	-	-	-	-	-	-	-	-	-	-	-	-	-	-	-	-	-	-	-	-	-	-	-	-	-	-	-	-	-	-	-	-	-	-	-	-	-	-	-	-	-	-	-
108	-	-	-	-	-	-	-	-	-	-	-	-	-	-	-	-	-	-	-	-	-	-	-	-	-	-	-	-	-	-	-	-	-	-	-	-	-	-	-	-	-	-	-	-	-	-	-	-	-	-	-	-	-	-	-	-	-	-	-	-	-	-	-	Yes	ON REPEAT HD
109	-	-	-	-	-	-	-	-	-	-	-	-	-	-	-	-	-	-	-	-	-	-	-	-	-	-	-	-	-	-	-	-	-	-	-	-	-	-	-	-	-	-	-	-	-	-	-	-	-	-	-	-	-	-	-	-	-	-	-	-	-	-	-	-	SHIFTED OUTSIDE

S.NO.	NAME	MRD NO	P value	INFECTION	AGE	SEX	ADMISSION NO.	DATE OF ADMISSION	CHIEF COMPLAINTS							HIS. OF PRESENT ILLNESS	HD SESSIONS (NO OF TIMES IN 1 WEEK)	PAST HISTORY				RISK FACTORS							INVESTIGATIONS								
									AREA	FEVER	COUGH	LOOSE STOOLS	PAIN ABD.	SOB	Other	CKD	-	DM	HTN	CVD	HD DURATION	HYPOTENSION	FLUID OVERLOAD	CVD	URINARY CATH.	VASCULAR ACCESS	CORTICO STEROID USE	OTHER	HB	TLC	PCT	S.ALB.	UREA	S.CREAT	GFR	VIRAL MARKER	RADIO. FINDING
110	SM	63725	p	-	65	F	-	Oct-22	OPD	YES	YES	NO	NO	YES	fatigue, poor appetite	CKD	TWICE	YES	YES	YES	4 YRS	YES	YES	CAD/GLOBAL HYPOKENESIA	NO	PERMACATH	NO	NO	9.9	9.2	52.8	-	-	-	<15ml/min	-	USG B/L RPC GR III
111	SM	63725	-	NOV. 2022	-	-	-	-	-	-	-	-	-	-	-	-	-	-	-	-	-		-	-	-	-	-	-	-	-	-	-	-	-	-	-	-
112	BK	651593	A	-	55	F	2022065304	Oct-22	OPD	NO	NO	NO	NO	NO	Weakness	CKD	TWICE	NO	YES	NO	4YRS	NO	NO	NO	NO	AV FISTULA	NO	NO	7.1	6.5	2.6	-	49	3.81	<15ml/min	-	USG B/L RPC GR II
113	PR	601731	A	-	63	F	-	Oct-22	OPD	NO	NO	NO	NO	NO	Breathlessness on walking	CKD	THRICE	YES	YES	NO	4 YRS	NO	YES	NO	NO	AV FISTULA	NO	NO	9.4	7.7	-	3.83	127	8.37	<15ml/min	-	USG B/L RPC GR II
114	JS	945481	A	-	56	M	-	Oct-22	OPD	NO	NO	NO	NO	NO	Weakness	CKD	THRICE	YES	NO	YES	3YRS	NO	NO	CAD	NO	AV FISTULA	NO	NO	8	2.6	-	-	-	-	<15ml/min	-	USG B/L RPC GR III
115	TS	1385616	p	-	76	M	2022064357	Oct-22	OPD	YES	YES	NO	NO	NO	poor appetite	CKD	TWICE	YES	YES	NO	4yrs	YES	YES	NO	NO	AV FISTULA	NO	NO	10.9	6.7	-	-	218	7.83	<15ml/min	-	USG B/L RPC GR II/HEPATOSPLENOMEGALY
116	TS	1385616	-	1ST DEC 2022	-	-	-	-	-	-	-	-	-	-	-	-	-	-	-	-	-		-	-	-	-	-	-	-	-	-	-	-	-	-	-	-
117	AS	1115055	A	-	61	M	-	Oct-22	OPD	NO	NO	NO	NO	NO	generalized weakness	CKD	TWICE	YES	NO	YES	4YRS	NO	YES	GLOBAL HYPOKINESIA	NO	AV FISTULA	NO	NO	10.1	5.2	-	-	142	10.8	<15ml/min	-	USG B/L RPC GR III
118	MS	1170669	p	-	55	M	-	Oct-22	OPD	YES	YES	NO	NO	YES	Swelling over legs,wt gain, dyspnoea	CKD	THRICE	YES	YES	YES	3yrs	NO	YES	DCMP/EF-25%	NO	AV FISTULA	NO	NO	12.8	7	-	-	-	-	<15ml/min	-	USG B/L RPC GR III/BPH GR II
119	MS	1170669	-	1ST DEC 2022	-	-	-	-	-	-	-	-	-	-	-	-	-	-	-	-	-		-	-	-	-	-	-	-	-	-	-	-	-	-	-	-
120	MS	1170669	-	JAN. 2023	-	-	-	-	-	-	-	-	-	-	-	-	-	-	-	-	-		-	-	-	-	-	-	-	-	-	-	-	-	-	-	-
121	SK	688358	A	-	66	F	-	Oct-22	OPD	NO	NO	NO	NO	NO	Weakness	CKD	THRICE	YES	NO	NO	4YRS	YES	NO	NO	NO	AV FISTULA	NO	NO	9.3	7.2	-	3.88	117	7.86	<15ml/min	-	USG B/L RPC GR II/HEPATOSPLENOMEGALY
122	JS	134585	A	-	71	M	-	Oct-22	OPD	NO	NO	NO	NO	NO	fatigue, poor appetite	CKD	IRREGULAR	YES	YES	NO	3yrs	YES	NO	NO	NO	AV FISTULA	NO	NO	4	12	-	-	70	6.84	<15ml/min	-	
123	MD	140640	A	-	62	F	-	Oct-22	OPD	NO	NO	NO	NO	YES	Breathlessness on walking,dyspnoea	CKD	TWICE	YES	YES	NO	4YRS	NO	NO	NO	NO	AV FISTULA	NO	NO	10.3	6.56	-	-	-	-	<15ml/min	-	USG B/L RPC GR III
124	RC	181917	A	-	69	M	-	Oct-22	OPD	NO	NO	NO	NO	NO	generalized weakness	CKD	THRICE	YES	YES	NO	1 MONTH	YES	NO	NO	NO	IJV	NO	NO	8.8	14	-	-	84	7.79	<15ml/min	-	USG B/L RPC GR II/HEPATOSPLENOMEGALY
125	PK	219409	p	-	63	F	-	Oct-22	OPD	YES	YES	NO	NO	NO	Palor, weakness	CKD	THRICE	YES	NO	YES	5YRS	YES	YES	CAD/EF-30-35%	NO	AV FISTULA	NO	NO	13	8.1	-	3.35	140	8.67	<15ml/min	NR	USG B/L RPC GR II/HEPATOSPLENOMEGALY
126	PK	219409	-	2ND NOV 2022	-	-	-	-	-	-	-	-	-	-	-	-	-	-	-	-	-		-	-	-	-	-	-	-	-	-	-	-	-	-	-	-
127	TR	1175656	A	-	57	M	-	Oct-22	OPD	NO	NO	NO	NO	NO	Weakness	CKD	THRICE	YES	NO	NO	4YRS	YES	NO	NO	NO	AV FISTULA	NO	NO	8.7	3.4	-	-	167	9	<15ml/min	-	USG B/L RPC GR II/HEPATOSPLENOMEGALY
128	DN	833683	A	-	56	M	-	Oct-22	OPD	NO	NO	NO	YES	NO	fatigue, poor appetite	CKD	THRICE	YES	YES	NO	5YRS	YES	NO	NO	NO	AV FISTULA	NO	NO	5.7	8.4	-	-	121	8.8	<15ml/min	-	
129	BK	569126	A	-	55	F	-	Oct-22	OPD	NO	NO	NO	NO	NO	poor appetite	CKD	TWICE	NO	YES	YES	4YRS	YES	NO	NO	NO	AV FISTULA	NO	NO	8.3	5.25	-	-	111	6.4	<15ml/min	-	USG B/L RPC GR II
130	R	7747	A	-	35	F	2022066886	Oct-22	OPD	NO	NO	NO	NO	YES	Breathlessness on walking,dyspnoea	CKD	TWICE	YES	YES	NO	2YRS	YES	NO	NO	NO	AV FISTULA	NO	NO	9.5	7	-	4.36	83	6.5	<15ml/min	-	USG B/L RPC GR II
131	GR	1267894	A	-	67	M	2022065663	Oct-22	OPD	NO	YES	NO	NO	NO	poor appetite	CKD	IRREGULAR	YES	NO	NO	3YRS	YES	NO	NO	NO	AV FISTULA	NO	NO	9.4	6.4	-	-	175	10.17	<15ml/min	-	V
132	SB	55027	A	-	52	M	-	Oct-22	OPD	NO	NO	NO	NO	YES	Swelling over legs,dyspnoea	CKD	IRREGULAR	YES	YES	YES	2yrs	YES	NO	MOD.LV DYSFUNCTION	NO	AV FISTULA	NO	NO	10.3	6.11	-	-	133	9.71	<15ml/min	-	USG B/L RPC GR II/HEPATOSPLENOMEGALY
133	N	266476	A	-	30	F	-	Oct-22	OPD	NO	NO	NO	NO	NO	Weakness	CKD	TWICE	YES	YES	NO	4YRS	YES	NO	NO	NO	AV FISTULA	NO	NO	7.1	6.7	-	-	145	7.6	<15ml/min	-	USG B/L RPC GR III
134	N	266476	-	DEC. 2022	-	-	-	-	-	-	-	-	-	-	-	-	-	-	-	-	-		-	-	-	-	-	-	-	-	-	-	-	-	-	-	-
135	VK	882593	A	-	64	M	-	Oct-22	OPD	NO	YES	NO	NO	NO	Breathlessness on walking	CKD	THRICE	YES	NO	YES	3YRS	YES	NO	CAD/LV DYSFUNCTION	NO	AV FISTULA	NO	NO	10.3	6.77	-	-	100	6.78	<15ml/min	-	USG B/L RPC GR II/BPH GR I
136	VD	1378089	A	-	58	F	-	Oct-22	OPD	NO	NO	NO	NO	YES	Obesity,fatigue, edema	CKD	THRICE	YES	YES	NO	3yrs	YES	NO	NO	NO	AV FISTULA	NO	NO	7.9	6.22	-	-	134	8.45	<15ml/min	-	USG - B/L RPC GR III/HEPATOSPENOMEGALY
137	RK	1265484	A	-	64	M	-	Oct-22	OPD	YES	YES	NO	NO	NO	Swelling under eyes,palor	CKD	THRICE	YES	YES	NO	4YRS	NO	NO	NO	NO	AV FISTULA	NO	NO	11.1	13.7	-	-	150	7.34	<15ml/min	-	USG B/L RPC GR II
138	RC	632976	A	-	67	F	-	Oct-22	OPD	NO	YES	NO	NO	YES	Weakness,loss of appetite	CKD	THRICE	YES	YES	NO	4YRS	NO	YES	NO	NO	AV FISTULA	NO	NO	7.7	5.88	-	-	121	6.7	<15ml/min	-	USG - B/L RPC GR III/HEPATOSPENOMEGALY
139	MJ	949220	p	-	65	M	-	Oct-22	OPD	YES	YES	NO	YES	NO	fatigue, poor appetite	CKD	ONCE	YES	YES	YES	3YRS	NO	YES	CAD/LV DYSFUNCTION	NO	AV FISTULA	NO	NO	5.7	6	-	-	74	7.17	<15ml/min	-	USG B/L RPC GR II/BPH GR II
140	MJ	949220	-	1ST JAN 2023	-	-	-	-	-	-	-	-	-	-	-	-	-	-	-	-	-		-	-	-	-	-	-	-	-	-	-	-	-	-	-	-
141	AS	1293439	A	-	33	M	2022067029	Oct-22	NEPHRO	YES	YES	NO	NO	YES	generalized weakness	CKD	THRICE	YES	YES	YES	5YRS	NO	YES	GLOBAL HYPOKINESIA	NO	AV FISTULA	NO	NO	6.6	5.76	-	2.99	83	8.36	<15ml/min	-	USG B/L RPC GR III
142	AS	1293439	-	NOV. 2022	-	-	-	-	-	-	-	-	-	-	-	-	-	-	-	-	-		-	-	-	-	-	-	-	-	-	-	-	-	-	-	-
143	SP	973292	p	-	48	F	2022067058	Oct-22	OPD	YES	YES	NO	NO	YES	Weakness, bodyaches	CKD	THRICE	YES	YES	NO	4YRS	YES	YES	NO	NO	AV FISTULA	NO	NO	7.6	10.9	-	-	151	7.7	<15ml/min	-	USG - B/L RPC GR III/HEPATOSPENOMEGALY
144	SP	973292	-	1ST JAN 2023	-	-	-	-	-	-	-	-	-	-	-	-	-	-	-	-	-		-	-	-	-	-	-	-	-	-	-	-	-	-	-	-
145	SS	465475	A	-	67	F	-	Oct-22	OPD	YES	NO	NO	NO	YES	generalized weakness	CKD	TWICE	YES	YES	YES	3YRS	NO	NO	CAD	NO	AV FISTULA	NO	NO	15.5	11.6	-	4.02	130	9.16	<15ml/min	-	USG - B/L RPC GR III/HEPATOSPENOMEGALY
146	SC	204063	A	-	73	M	-	Oct-22	OPD	NO	YES	NO	NO	YES	Breathlessness on walking,dyspnoea	CKD	IRREGULAR	YES	YES	YES	4YRS	NO	YES	DCMP/EF-25%	NO	AV FISTULA	NO	NO	7.7	15	-	-	94	7.67	<15ml/min	-	USG B/L RPC GR III
147	SC	204063	-	JAN. 2023	-	-	-	-	-	-	-	-	-	-	-	-	-	-	-	-	-		-	-	-	-	-	-	-	-	-	-	-	-	-	-	-
148	KS	1195036	A	-	63	M	2022067043	Oct-22	OPD	NO	NO	NO	YES	NO	generalized weakness	CKD	THRICE	NO	YES	YES	4YRS	NO	NO	CAD	NO	AV FISTULA	NO	NO	2.4	7.1	-	-	121	8.3	<15ml/min	-	USG B/L RPC GR III/BPH I
149	DS	926923	A	-	76	M	-	Oct-22	OPD	NO	YES	NO	NO	YES	Breathlessness on walking,wt gain	CKD	THRICE	YES	NO	YES	3YRS	NO	NO	LV DYSFUNCTION	NO	AV FISTULA	NO	NO	7.5	15	-	-	119	7.85	<15ml/min	-	
150	DG	516459	A	-	63	M	-	Oct-22	OPD	NO	YES	NO	NO	YES	fatigue, poor appetite	CKD	TWICE	YES	YES	YES	4yrs	NO	YES	DCMP/EF-25%	NO	AV FISTULA	NO	NO	11.5	6.1	-	-	50	4.39	<15ml/min	NR	USG B/L RPC GR III
151	KS	573958	A	-	73	M	-	Oct-22	OPD	NO	NO	NO	NO	NO	weakness	CKD	IRREGULAR	YES	NO	NO	4YRS	NO	YES	NO	NO	AV FISTULA	NO	NO	9.4	6.79	-	3.66	207	9.99	<15ml/min	-	USG B/L RPC GR II/HEPATOSPLENOMEGALY
152	HM	1223341	A	-	61	M	-	Oct-22	OPD	NO	NO	NO	NO	NO	generalized weakness	CKD	THRICE	NO	YES	NO	3YRS	NO	NO	NO	NO	AV FISTULA	NO	NO	7.5	4	-	-	146	7.5	<15ml/min	-	USG B/L RPC GR III
153	AS	617799	A	-	60	M	-	Oct-22	OPD	NO	YES	NO	NO	NO	poor appetite	CKD	THRICE	YES	YES	NO	4YRS	NO	YES	NO	NO	AV FISTULA	NO	NO	9.4	4.9	-	-	130	7.81	<15ml/min	-	
154	LS	1319508	p	-	53	M	2022067036	Oct-22	OPD	YES	YES	NO	NO	YES	fatigue, poor appetite	CKD	TWICE	YES	NO	NO	3YRS	NO	YES	NO	NO	AV FISTULA	NO	NO	9.8	10.5	-	-	105	8.95	<15ml/min	-	USG B/L RPC GR III
155	LS	1319508	-	1ST MARCH 2023	-	-	-	-	-	-	-	-	-	-	-	-	-	-	-	-	-		-	-	-	-	-	-	-	-	-	-	-	-	-	-	-
156	JS	1030348	A	-	61	M	-	Oct-22	OPD	NO	NO	NO	NO	NO	indigestion,nausea	CKD	TWICE	YES	YES	NO	1 MONTH	NO	NO	NO	NO	IJV	NO	NO	9.9	5.3	-	-	157	15.08	<15ml/min	-	USG B/L RPC GR II/HEPATOSPLENOMEGALY
157	RK	1296568	A	-	51	F	2022066814	Oct-22	OPD	NO	NO	NO	NO	YES	fatigue, poor appetite	CKD	TWICE	NO	YES	NO	5YRS	YES	NO	NO	NO	AV FISTULA	NO	NO	7.8	4	-	-	163	9.68	<15ml/min	-	USG B/L RPC GR III
158	JS	1280517	A	-	57	M	-	Oct-22	OPD	NO	NO	NO	YES	NO	Tenderness in abdomen	CKD	TWICE	YES	NO	NO	2YRS	YES	NO	NO	NO	AV FISTULA	NO	NO	7.4	5.73	-	-	74	7.32	<15ml/min	-	

S.NO.	LABORATORY PARAMETERS			DIRECT MICROSCOPIC EXAMINATION																													
	SEPCIMEN	LAB ID	DATE	GRAM STAIN	SAMPLE	KOH MOUNT	SAMPLE	INDIA INK	ZN STAIN	WET MOUNT	AEROBIC CULTURE	SAMPLE	Cotrimoxazole	Amikacin	Amoxiclav	Ceftriaxone	Ciprofloxacin	Gentamicin	Cefoperazone	Cefuroxime	Colistin	Ertapenem	Meropenem	Piperacillin	Tigecycline	IMIPENAM	Cefipime	Cefotaxime	CAZ	Clindamycin	Erythromycin	Linezolid	Penicillin
110	-	-	-	-	-	-	-	-	-	-	-	-	-	-	-	-	-	-	-	-	-	-	-	-	-	-	-	-	-	-	-	-	-
111	-	-	-	NEG	PF	-	-	-	-	-	-	-	-	-	-	-	-	-	-	-	-	-	-	-	-	-	-	-	-	-	-	-	-
112	-	-	-	-	-	-	-	-	-	-	-	-	-	-	-	-	-	-	-	-	-	-	-	-	-	-	-	-	-	-	-	-	-
113	-	-	-	-	-	-	-	-	-	-	-	-	-	-	-	-	-	-	-	-	-	-	-	-	-	-	-	-	-	-	-	-	-
114	-	-	-	-	-	-	-	-	-	-	-	-	-	-	-	-	-	-	-	-	-	-	-	-	-	-	-	-	-	-	-	-	-
115	-	-	-	-	-	-	-	-	-	-	-	-	-	-	-	-	-	-	-	-	-	-	-	-	-	-	-	-	-	-	-	-	-
116	-	-	-	-	-	-	-	-	-	-	-	-	-	-	-	-	-	-	-	-	-	-	-	-	-	-	-	-	-	-	-	-	-
117	-	-	-	-	-	-	-	-	-	-	-	-	-	-	-	-	-	-	-	-	-	-	-	-	-	-	-	-	-	-	-	-	-
118	-	-	-	-	-	-	-	-	-	-	-	-	-	-	-	-	-	-	-	-	-	-	-	-	-	-	-	-	-	-	-	-	-
119	-	-	-	-	-	-	-	-	-	-	-	-	-	-	-	-	-	-	-	-	-	-	-	-	-	-	-	-	-	-	-	-	-
120	-	-	-	-	-	-	-	-	-	-	-	-	-	-	-	-	-	-	-	-	-	-	-	-	-	-	-	-	-	-	-	-	-
121	-	-	-	-	-	-	-	-	-	-	-	-	-	-	-	-	-	-	-	-	-	-	-	-	-	-	-	-	-	-	-	-	-
122	-	-	-	-	-	-	-	-	-	-	-	-	-	-	-	-	-	-	-	-	-	-	-	-	-	-	-	-	-	-	-	-	-
123	-	-	-	-	-	-	-	-	-	-	-	-	-	-	-	-	-	-	-	-	-	-	-	-	-	-	-	-	-	-	-	-	-
124	-	-	-	-	-	-	-	-	-	-	-	-	-	-	-	-	-	-	-	-	-	-	-	-	-	-	-	-	-	-	-	-	-
125	-	-	-	NEG	AF	-	-	-	NEG	-	-	-	-	-	-	-	-	-	-	-	-	-	-	-	-	-	-	-	-	-	-	-	-
126	-	-	-	-	-	-	-	-	-	-	Klebsiella pneumoniae	ET	S	S	R	R	R	R	R	R	MS	R	R	R	S	R	R	-	-	-	-	-	-
127	-	-	-	-	-	-	-	-	-	-	-	-	-	-	-	-	-	-	-	-	-	-	-	-	-	-	-	-	-	-	-	-	-
128	-	-	-	-	-	-	-	-	-	-	-	-	-	-	-	-	-	-	-	-	-	-	-	-	-	-	-	-	-	-	-	-	-
129	-	-	-	-	-	-	-	-	-	-	-	-	-	-	-	-	-	-	-	-	-	-	-	-	-	-	-	-	-	-	-	-	-
130	-	-	-	-	-	-	-	-	-	-	-	-	-	-	-	-	-	-	-	-	-	-	-	-	-	-	-	-	-	-	-	-	-
131	-	-	-	-	-	-	-	-	-	-	-	-	-	-	-	-	-	-	-	-	-	-	-	-	-	-	-	-	-	-	-	-	-
132	-	-	-	-	-	-	-	-	-	-	-	-	-	-	-	-	-	-	-	-	-	-	-	-	-	-	-	-	-	-	-	-	-
133	-	-	-	-	-	-	-	-	-	-	-	-	-	-	-	-	-	-	-	-	-	-	-	-	-	-	-	-	-	-	-	-	-
134	-	-	-	-	-	-	-	-	-	-	-	-	-	-	-	-	-	-	-	-	-	-	-	-	-	-	-	-	-	-	-	-	-
135	-	-	-	-	-	-	-	-	-	-	-	-	-	-	-	-	-	-	-	-	-	-	-	-	-	-	-	-	-	-	-	-	-
136	-	-	-	-	-	-	-	-	-	-	-	-	-	-	-	-	-	-	-	-	-	-	-	-	-	-	-	-	-	-	-	-	-
137	-	-	-	-	-	-	-	-	-	-	-	-	-	-	-	-	-	-	-	-	-	-	-	-	-	-	-	-	-	-	-	-	-
138	-	-	-	-	-	-	-	-	-	-	-	-	-	-	-	-	-	-	-	-	-	-	-	-	-	-	-	-	-	-	-	-	-
139	-	-	-	-	-	-	-	-	NEG	-	-	-	-	-	-	-	-	-	-	-	-	-	-	-	-	-	-	-	-	-	-	-	-
140	-	-	-	-	-	-	-	-	-	-	-	-	-	-	-	-	-	-	-	-	-	-	-	-	-	-	-	-	-	-	-	-	-
141	-	-	-	-	-	-	-	-	-	-	-	-	-	-	-	-	-	-	-	-	-	-	-	-	-	-	-	-	-	-	-	-	-
142	-	-	-	NEG	SPT	-	-	-	NEG	-	NG	SPT	-	-	-	-	-	-	-	-	-	-	-	-	-	-	-	-	-	-	-	-	-
143	-	-	-	-	-	-	-	-	-	-	-	-	-	-	-	-	-	-	-	-	-	-	-	-	-	-	-	-	-	-	-	-	-
144	-	-	-	-	-	-	-	-	-	-	-	-	-	-	-	-	-	-	-	-	-	-	-	-	-	-	-	-	-	-	-	-	-
145	-	-	-	-	-	-	-	-	-	-	-	-	-	-	-	-	-	-	-	-	-	-	-	-	-	-	-	-	-	-	-	-	-
146	-	-	-	-	-	-	-	-	-	-	-	-	-	-	-	-	-	-	-	-	-	-	-	-	-	-	-	-	-	-	-	-	-
147	-	-	-	-	-	-	-	-	-	-	-	-	-	-	-	-	-	-	-	-	-	-	-	-	-	-	-	-	-	-	-	-	-
148	-	-	-	-	-	-	-	-	-	-	-	-	-	-	-	-	-	-	-	-	-	-	-	-	-	-	-	-	-	-	-	-	-
149	-	-	-	-	-	-	-	-	-	-	-	-	-	-	-	-	-	-	-	-	-	-	-	-	-	-	-	-	-	-	-	-	-
150	-	-	-	-	-	-	-	-	-	-	-	-	-	-	-	-	-	-	-	-	-	-	-	-	-	-	-	-	-	-	-	-	-
151	-	-	-	-	-	-	-	-	-	-	-	-	-	-	-	-	-	-	-	-	-	-	-	-	-	-	-	-	-	-	-	-	-
152	-	-	-	-	-	-	-	-	-	-	-	-	-	-	-	-	-	-	-	-	-	-	-	-	-	-	-	-	-	-	-	-	-
153	-	-	-	-	-	-	-	-	-	-	-	-	-	-	-	-	-	-	-	-	-	-	-	-	-	-	-	-	-	-	-	-	-
154	-	-	-	-	-	-	-	-	-	-	-	-	-	-	-	-	-	-	-	-	-	-	-	-	-	-	-	-	-	-	-	-	-
155	-	-	-	NEG	PUS	-	-	-	NEG	-	NG	PUS	-	-	-	-	-	-	-	-	-	-	-	-	-	-	-	-	-	-	-	-	-
156	-	-	-	-	-	-	-	-	-	-	-	-	-	-	-	-	-	-	-	-	-	-	-	-	-	-	-	-	-	-	-	-	-
157	-	-	-	-	-	-	-	-	-	-	-	-	-	-	-	-	-	-	-	-	-	-	-	-	-	-	-	-	-	-	-	-	-
158	-	-	-	-	-	-	-	-	-	-	-	-	-	-	-	-	-	-	-	-	-	-	-	-	-	-	-	-	-	-	-	-	-

BACTERIAL CULTURE

S.NO.	Teicoplanin	Vancomycin	Oxacillin	Nitrofurantoin	Aztreonam	Minocycline	Doxycycline	Cefoxitin	Levofloxacin	Tetracycline	Tobramycin	Chloramphenicol	Ampicillin+Sulbactum	Ceftalozane+Tazobactum	Ceftizoxime	Netilmicin	Ceftazidime+Avibactum	Gentamicin(high)	AUTOMATED CULTURE	SAMPLE	DATE	Amikacin	Ciprofloxacin	Erythromycin	Levofloxacin	Linezolid	Penicillin	Teicoplanin	Tetracycline	Vancomycin	Gentamicin(high)	Gentamicin	Cefoperazone	Ceftazidime	Colistin	Meropenem	Piperacillin	Imipenem	Cefipime	Cotrimoxazole	Clindamycin	Daptomycin	Oxacillin	Minocycline	Aztreonam	Tigecycline	Amoxiclav	Cefuroxime	Ceftriaxone	Ertapenem	Ceftalozane+Tazobactum	Netilmicin	Ceftazidime+Avibactum	Tobramycin	Urine Culture	Cotrimoxazole	Amikacin	Amoxiclav	Ceftriaxone	Ciprofloxacin	Gentamicin	Nitrofurantoin	Norfloxacin	Ofloxacin	Ampicillin	Cefixime	Cefoperazone+Sulbactam	Ceftazidime	Cephalothin	Ertapenem	Piperacillin	IMIPENAM	Ticarlin	Fosfomycin	Doxycycline	Cefoxitin	Levofloxacin	Tetracycline	Meropenem
110	-	-	-	-	-	-	-	-	-	-	-	-	-	-	-	-	-	-	-	-	-	-	-	-	-	-	-	-	-	-	-	-	-	-	-	-	-	-	-	-	-	-	-	-	-	-	-	-	-	-	-	-	-	-	-	-	-	-	-	-	-	-	-	-	-	-	-	-	-	-	-	-	-	-	-	-	-	-	-
111	-	-	-	-	-	-	-	-	-	-	-	-	-	-	-	-	-	-	NEG	PF	-	-	-	-	-	-	-	-	-	-	-	-	-	-	-	-	-	-	-	-	-	-	-	-	-	-	-	-	-	-	-	-	-	-	-	-	-	-	-	-	-	-	-	-	-	-	-	-	-	-	-	-	-	-	-	-	-	-	-
112	-	-	-	-	-	-	-	-	-	-	-	-	-	-	-	-	-	-	-	-	-	-	-	-	-	-	-	-	-	-	-	-	-	-	-	-	-	-	-	-	-	-	-	-	-	-	-	-	-	-	-	-	-	-	-	-	-	-	-	-	-	-	-	-	-	-	-	-	-	-	-	-	-	-	-	-	-	-	-
113	-	-	-	-	-	-	-	-	-	-	-	-	-	-	-	-	-	-	-	-	-	-	-	-	-	-	-	-	-	-	-	-	-	-	-	-	-	-	-	-	-	-	-	-	-	-	-	-	-	-	-	-	-	-	-	-	-	-	-	-	-	-	-	-	-	-	-	-	-	-	-	-	-	-	-	-	-	-	-
114	-	-	-	-	-	-	-	-	-	-	-	-	-	-	-	-	-	-	-	-	-	-	-	-	-	-	-	-	-	-	-	-	-	-	-	-	-	-	-	-	-	-	-	-	-	-	-	-	-	-	-	-	-	-	-	-	-	-	-	-	-	-	-	-	-	-	-	-	-	-	-	-	-	-	-	-	-	-	-
115	-	-	-	-	-	-	-	-	-	-	-	-	-	-	-	-	-	-	-	-	-	-	-	-	-	-	-	-	-	-	-	-	-	-	-	-	-	-	-	-	-	-	-	-	-	-	-	-	-	-	-	-	-	-	-	-	-	-	-	-	-	-	-	-	-	-	-	-	-	-	-	-	-	-	-	-	-	-	-
116	-	-	-	-	-	-	-	-	-	-	-	-	-	-	-	-	-	-	-	-	-	-	-	-	-	-	-	-	-	-	-	-	-	-	-	-	-	-	-	-	-	-	-	-	-	-	-	-	-	-	-	-	-	-	Klebsiella pneumoniae	S	S	S	S	S	S	MS	S	S	-	S	-	S	S	S	S	-	R	S	-	-	-	-	-
117	-	-	-	-	-	-	-	-	-	-	-	-	-	-	-	-	-	-	-	-	-	-	-	-	-	-	-	-	-	-	-	-	-	-	-	-	-	-	-	-	-	-	-	-	-	-	-	-	-	-	-	-	-	-	-	-	-	-	-	-	-	-	-	-	-	-	-	-	-	-	-	-	-	-	-	-	-	-	-
118	-	-	-	-	-	-	-	-	-	-	-	-	-	-	-	-	-	-	-	-	-	-	-	-	-	-	-	-	-	-	-	-	-	-	-	-	-	-	-	-	-	-	-	-	-	-	-	-	-	-	-	-	-	-	-	-	-	-	-	-	-	-	-	-	-	-	-	-	-	-	-	-	-	-	-	-	-	-	-
119	-	-	-	-	-	-	-	-	-	-	-	-	-	-	-	-	-	-	-	-	-	-	-	-	-	-	-	-	-	-	-	-	-	-	-	-	-	-	-	-	-	-	-	-	-	-	-	-	-	-	-	-	-	-	Staphylococcus haemolyticus	S	-	-	-	R	MS	-	-	-	-	-	-	-	-	-	-	-	-	-	-	-	-	-	-
120	-	-	-	-	-	-	-	-	-	-	-	-	-	-	-	-	-	-	-	-	-	-	-	-	-	-	-	-	-	-	-	-	-	-	-	-	-	-	-	-	-	-	-	-	-	-	-	-	-	-	-	-	-	-	NG	-	-	-	-	-	-	-	-	-	-	-	-	-	-	-	-	-	-	-	-	-	-	-	-
121	-	-	-	-	-	-	-	-	-	-	-	-	-	-	-	-	-	-	-	-	-	-	-	-	-	-	-	-	-	-	-	-	-	-	-	-	-	-	-	-	-	-	-	-	-	-	-	-	-	-	-	-	-	-	-	-	-	-	-	-	-	-	-	-	-	-	-	-	-	-	-	-	-	-	-	-	-	-	-
122	-	-	-	-	-	-	-	-	-	-	-	-	-	-	-	-	-	-	-	-	-	-	-	-	-	-	-	-	-	-	-	-	-	-	-	-	-	-	-	-	-	-	-	-	-	-	-	-	-	-	-	-	-	-	-	-	-	-	-	-	-	-	-	-	-	-	-	-	-	-	-	-	-	-	-	-	-	-	-
123	-	-	-	-	-	-	-	-	-	-	-	-	-	-	-	-	-	-	-	-	-	-	-	-	-	-	-	-	-	-	-	-	-	-	-	-	-	-	-	-	-	-	-	-	-	-	-	-	-	-	-	-	-	-	-	-	-	-	-	-	-	-	-	-	-	-	-	-	-	-	-	-	-	-	-	-	-	-	-
124	-	-	-	-	-	-	-	-	-	-	-	-	-	-	-	-	-	-	-	-	-	-	-	-	-	-	-	-	-	-	-	-	-	-	-	-	-	-	-	-	-	-	-	-	-	-	-	-	-	-	-	-	-	-	-	-	-	-	-	-	-	-	-	-	-	-	-	-	-	-	-	-	-	-	-	-	-	-	-
125	-	-	-	-	-	-	-	-	-	-	-	-	-	-	-	-	-	-	Enterococcus faecalis	AF	-	-	S	R	S	S	S	S	S	S	R	-	-	-	-	-	-	-	-	-	-	-	-	-	-	-	-	-	-	-	-	-	-	-	-	-	-	-	-	-	-	-	-	-	-	-	-	-	-	-	-	-	-	-	-	-	-	-	-	-	-	-	-	-
126	-	-	-	-	-	-	-	-	-	-	-	-	-	-	-	-	-	-	-	-	-	-	-	-	-	-	-	-	-	-	-	-	-	-	-	-	-	-	-	-	-	-	-	-	-	-	-	-	-	-	-	-	-	-	-	-	-	-	-	-	-	-	-	-	-	-	-	-	-	-	-	-	-	-	-	-	-	-	-
127	-	-	-	-	-	-	-	-	-	-	-	-	-	-	-	-	-	-	-	-	-	-	-	-	-	-	-	-	-	-	-	-	-	-	-	-	-	-	-	-	-	-	-	-	-	-	-	-	-	-	-	-	-	-	-	-	-	-	-	-	-	-	-	-	-	-	-	-	-	-	-	-	-	-	-	-	-	-	-
128	-	-	-	-	-	-	-	-	-	-	-	-	-	-	-	-	-	-	-	-	-	-	-	-	-	-	-	-	-	-	-	-	-	-	-	-	-	-	-	-	-	-	-	-	-	-	-	-	-	-	-	-	-	-	-	-	-	-	-	-	-	-	-	-	-	-	-	-	-	-	-	-	-	-	-	-	-	-	-
129	-	-	-	-	-	-	-	-	-	-	-	-	-	-	-	-	-	-	-	-	-	-	-	-	-	-	-	-	-	-	-	-	-	-	-	-	-	-	-	-	-	-	-	-	-	-	-	-	-	-	-	-	-	-	-	-	-	-	-	-	-	-	-	-	-	-	-	-	-	-	-	-	-	-	-	-	-	-	-
130	-	-	-	-	-	-	-	-	-	-	-	-	-	-	-	-	-	-	-	-	-	-	-	-	-	-	-	-	-	-	-	-	-	-	-	-	-	-	-	-	-	-	-	-	-	-	-	-	-	-	-	-	-	-	-	-	-	-	-	-	-	-	-	-	-	-	-	-	-	-	-	-	-	-	-	-	-	-	-
131	-	-	-	-	-	-	-	-	-	-	-	-	-	-	-	-	-	-	-	-	-	-	-	-	-	-	-	-	-	-	-	-	-	-	-	-	-	-	-	-	-	-	-	-	-	-	-	-	-	-	-	-	-	-	-	-	-	-	-	-	-	-	-	-	-	-	-	-	-	-	-	-	-	-	-	-	-	-	-
132	-	-	-	-	-	-	-	-	-	-	-	-	-	-	-	-	-	-	-	-	-	-	-	-	-	-	-	-	-	-	-	-	-	-	-	-	-	-	-	-	-	-	-	-	-	-	-	-	-	-	-	-	-	-	-	-	-	-	-	-	-	-	-	-	-	-	-	-	-	-	-	-	-	-	-	-	-	-	-
133	-	-	-	-	-	-	-	-	-	-	-	-	-	-	-	-	-	-	-	-	-	-	-	-	-	-	-	-	-	-	-	-	-	-	-	-	-	-	-	-	-	-	-	-	-	-	-	-	-	-	-	-	-	-	-	-	-	-	-	-	-	-	-	-	-	-	-	-	-	-	-	-	-	-	-	-	-	-	-
134	-	-	-	-	-	-	-	-	-	-	-	-	-	-	-	-	-	-	-	-	-	-	-	-	-	-	-	-	-	-	-	-	-	-	-	-	-	-	-	-	-	-	-	-	-	-	-	-	-	-	-	-	-	-	-	-	-	-	-	-	-	-	-	-	-	-	-	-	-	-	-	-	-	-	-	-	-	-	-
135	-	-	-	-	-	-	-	-	-	-	-	-	-	-	-	-	-	-	-	-	-	-	-	-	-	-	-	-	-	-	-	-	-	-	-	-	-	-	-	-	-	-	-	-	-	-	-	-	-	-	-	-	-	-	-	-	-	-	-	-	-	-	-	-	-	-	-	-	-	-	-	-	-	-	-	-	-	-	-
136	-	-	-	-	-	-	-	-	-	-	-	-	-	-	-	-	-	-	-	-	-	-	-	-	-	-	-	-	-	-	-	-	-	-	-	-	-	-	-	-	-	-	-	-	-	-	-	-	-	-	-	-	-	-	-	-	-	-	-	-	-	-	-	-	-	-	-	-	-	-	-	-	-	-	-	-	-	-	-
137	-	-	-	-	-	-	-	-	-	-	-	-	-	-	-	-	-	-	-	-	-	-	-	-	-	-	-	-	-	-	-	-	-	-	-	-	-	-	-	-	-	-	-	-	-	-	-	-	-	-	-	-	-	-	-	-	-	-	-	-	-	-	-	-	-	-	-	-	-	-	-	-	-	-	-	-	-	-	-
138	-	-	-	-	-	-	-	-	-	-	-	-	-	-	-	-	-	-	-	-	-	-	-	-	-	-	-	-	-	-	-	-	-	-	-	-	-	-	-	-	-	-	-	-	-	-	-	-	-	-	-	-	-	-	-	-	-	-	-	-	-	-	-	-	-	-	-	-	-	-	-	-	-	-	-	-	-	-	-
139	-	-	-	-	-	-	-	-	-	-	-	-	-	-	-	-	-	-	-	-	-	-	-	-	-	-	-	-	-	-	-	-	-	-	-	-	-	-	-	-	-	-	-	-	-	-	-	-	-	-	-	-	-	-	-	-	-	-	-	-	-	-	-	-	-	-	-	-	-	-	-	-	-	-	-	-	-	-	-
140	-	-	-	-	-	-	-	-	-	-	-	-	-	-	-	-	-	-	Pseudomonas aeruginosa	PF	-	R	R	-	R	-	-	-	-	-	-	R	R	R	MS	R	R	R	R	-	-	-	-	-	-	-	-	-	-	-	-	-	-	-	-	-	-	-	-	-	-	-	-	-	-	-	-	-	-	-	-	-	-	-	-	-	-	-	-
141	-	-	-	-	-	-	-	-	-	-	-	-	-	-	-	-	-	-	-	-	-	-	-	-	-	-	-	-	-	-	-	-	-	-	-	-	-	-	-	-	-	-	-	-	-	-	-	-	-	-	-	-	-	-	-	-	-	-	-	-	-	-	-	-	-	-	-	-	-	-	-	-	-	-	-	-	-	-	-
142	-	-	-	-	-	-	-	-	-	-	-	-	-	-	-	-	-	-	-	-	-	-	-	-	-	-	-	-	-	-	-	-	-	-	-	-	-	-	-	-	-	-	-	-	-	-	-	-	-	-	-	-	-	-	-	-	-	-	-	-	-	-	-	-	-	-	-	-	-	-	-	-	-	-	-	-	-	-	-
143	-	-	-	-	-	-	-	-	-	-	-	-	-	-	-	-	-	-	-	-	-	-	-	-	-	-	-	-	-	-	-	-	-	-	-	-	-	-	-	-	-	-	-	-	-	-	-	-	-	-	-	-	-	-	-	-	-	-	-	-	-	-	-	-	-	-	-	-	-	-	-	-	-	-	-	-	-	-	-
144	-	-	-	-	-	-	-	-	-	-	-	-	-	-	-	-	-	-	-	-	-	-	-	-	-	-	-	-	-	-	-	-	-	-	-	-	-	-	-	-	-	-	-	-	-	-	-	-	-	-	-	-	-	-	Escherichia coli	S	S	R	S	R	S	S	R	R	R	R	-	S	R	S	S	-	R	S	-	-	-	-	-
145	-	-	-	-	-	-	-	-	-	-	-	-	-	-	-	-	-	-	-	-	-	-	-	-	-	-	-	-	-	-	-	-	-	-	-	-	-	-	-	-	-	-	-	-	-	-	-	-	-	-	-	-	-	-	-	-	-	-	-	-	-	-	-	-	-	-	-	-	-	-	-	-	-	-	-	-	-	-	-
146	-	-	-	-	-	-	-	-	-	-	-	-	-	-	-	-	-	-	-	-	-	-	-	-	-	-	-	-	-	-	-	-	-	-	-	-	-	-	-	-	-	-	-	-	-	-	-	-	-	-	-	-	-	-	-	-	-	-	-	-	-	-	-	-	-	-	-	-	-	-	-	-	-	-	-	-	-	-	-
147	-	-	-	-	-	-	-	-	-	-	-	-	-	-	-	-	-	-	-	-	-	-	-	-	-	-	-	-	-	-	-	-	-	-	-	-	-	-	-	-	-	-	-	-	-	-	-	-	-	-	-	-	-	-	NG	-	-	-	-	-	-	-	-	-	-	-	-	-	-	-	-	-	-	-	-	-	-	-	-
148	-	-	-	-	-	-	-	-	-	-	-	-	-	-	-	-	-	-	-	-	-	-	-	-	-	-	-	-	-	-	-	-	-	-	-	-	-	-	-	-	-	-	-	-	-	-	-	-	-	-	-	-	-	-	-	-	-	-	-	-	-	-	-	-	-	-	-	-	-	-	-	-	-	-	-	-	-	-	-
149	-	-	-	-	-	-	-	-	-	-	-	-	-	-	-	-	-	-	-	-	-	-	-	-	-	-	-	-	-	-	-	-	-	-	-	-	-	-	-	-	-	-	-	-	-	-	-	-	-	-	-	-	-	-	-	-	-	-	-	-	-	-	-	-	-	-	-	-	-	-	-	-	-	-	-	-	-	-	-
150	-	-	-	-	-	-	-	-	-	-	-	-	-	-	-	-	-	-	-	-	-	-	-	-	-	-	-	-	-	-	-	-	-	-	-	-	-	-	-	-	-	-	-	-	-	-	-	-	-	-	-	-	-	-	-	-	-	-	-	-	-	-	-	-	-	-	-	-	-	-	-	-	-	-	-	-	-	-	-
151	-	-	-	-	-	-	-	-	-	-	-	-	-	-	-	-	-	-	-	-	-	-	-	-	-	-	-	-	-	-	-	-	-	-	-	-	-	-	-	-	-	-	-	-	-	-	-	-	-	-	-	-	-	-	-	-	-	-	-	-	-	-	-	-	-	-	-	-	-	-	-	-	-	-	-	-	-	-	-
152	-	-	-	-	-	-	-	-	-	-	-	-	-	-	-	-	-	-	-	-	-	-	-	-	-	-	-	-	-	-	-	-	-	-	-	-	-	-	-	-	-	-	-	-	-	-	-	-	-	-	-	-	-	-	-	-	-	-	-	-	-	-	-	-	-	-	-	-	-	-	-	-	-	-	-	-	-	-	-
153	-	-	-	-	-	-	-	-	-	-	-	-	-	-	-	-	-	-	-	-	-	-	-	-	-	-	-	-	-	-	-	-	-	-	-	-	-	-	-	-	-	-	-	-	-	-	-	-	-	-	-	-	-	-	-	-	-	-	-	-	-	-	-	-	-	-	-	-	-	-	-	-	-	-	-	-	-	-	-
154	-	-	-	-	-	-	-	-	-	-	-	-	-	-	-	-	-	-	-	-	-	-	-	-	-	-	-	-	-	-	-	-	-	-	-	-	-	-	-	-	-	-	-	-	-	-	-	-	-	-	-	-	-	-	-	-	-	-	-	-	-	-	-	-	-	-	-	-	-	-	-	-	-	-	-	-	-	-	-
155	-	-	-	-	-	-	-	-	-	-	-	-	-	-	-	-	-	-	-	-	-	-	-	-	-	-	-	-	-	-	-	-	-	-	-	-	-	-	-	-	-	-	-	-	-	-	-	-	-	-	-	-	-	-	-	-	-	-	-	-	-	-	-	-	-	-	-	-	-	-	-	-	-	-	-	-	-	-	-
156	-	-	-	-	-	-	-	-	-	-	-	-	-	-	-	-	-	-	-	-	-	-	-	-	-	-	-	-	-	-	-	-	-	-	-	-	-	-	-	-	-	-	-	-	-	-	-	-	-	-	-	-	-	-	-	-	-	-	-	-	-	-	-	-	-	-	-	-	-	-	-	-	-	-	-	-	-	-	-
157	-	-	-	-	-	-	-	-	-	-	-	-	-	-	-	-	-	-	-	-	-	-	-	-	-	-	-	-	-	-	-	-	-	-	-	-	-	-	-	-	-	-	-	-	-	-	-	-	-	-	-	-	-	-	-	-	-	-	-	-	-	-	-	-	-	-	-	-	-	-	-	-	-	-	-	-	-	-	-
158	-	-	-	-	-	-	-	-	-	-	-	-	-	-	-	-	-	-	-	-	-	-	-	-	-	-	-	-	-	-	-	-	-	-	-	-	-	-	-	-	-	-	-	-	-	-	-	-	-	-	-	-	-	-	-	-	-	-	-	-	-	-	-	-	-	-	-	-	-	-	-	-	-	-	-	-	-	-	-

S.NO.																																																							SEROLOGICAL INVESTIGATION	MOLECULAR INVESTIGATION		OTHER					FOLLOW UP	OUTCOME
	Tobramycin	Chloramphenicol	Cefipime	Ampicillin+Sulbactum	Ceftalozane+Tazobactum	Ceftizoxime	Netilmicin	Ceftazidime+Avibactum	Erythromycin	Linezolid	Penicillin	Teicoplanin	Vancomycin	Gentamicin (high)	BLOOD CULTURE	Cotrimoxazole	Amikacin	Amoxiclav	Ceftriaxone	Ciprofloxacin	Gentamicin	Cefoperazone	Cefuroxime	Colistin	Ertapenem	Meropenem	Piperacillin	IMIPENAM	Cefipime	Levofloxacin	Aztreonam	Ceftazidime	Minocycline	Erythromycin	Linezolid	Nitrofurantoin	Penicillin	Teicoplanin	Tetracycline	Vancomycin	Gentamicin(high)	Doxycycline	Cefoxitin	Tobramycin	Chloramphenicol	Ampicillin+Sulbactum	Ceftalozane+Tazobactum	Ceftizoxime	Netilmicin	Ceftazidime+Avibactum	Clindamycin	Daptomycin	Oxacillin	FUNGAL CULTURE	VM ELISA	CBNAAT	SAMPLE	Dengue	H1N1	GALALCTOMANAN	HCV RNA	1-3 BETA D		
110	-	-	-	-	-	-	-	-	-	-	-	-	-	-	Burkholderia cepacia	S	-	-	-	S	R	R	-	R	-	MS	R	R	R	S	R	MS	S	-	-	-	-	-	-	-	-	-	-	-	-	-	-	-	-	-	-	-	-	-	NR	-	-	-	-	-	-	-	Yes	ON REPEAT HD
111	-	-	-	-	-	-	-	-	-	-	-	-	-	-	-	-	-	-	-	-	-	-	-	-	-	-	-	-	-	-	-	-	-	-	-	-	-	-	-	-	-	-	-	-	-	-	-	-	-	-	-	-	-	-	-	NEG	PF	-	-	-	-	-	-	-
112	-	-	-	-	-	-	-	-	-	-	-	-	-	-	-	-	-	-	-	-	-	-	-	-	-	-	-	-	-	-	-	-	-	-	-	-	-	-	-	-	-	-	-	-	-	-	-	-	-	-	-	-	-	-	-	-	-	-	-	-	-	-	Yes	ON REPEAT HD
113	-	-	-	-	-	-	-	-	-	-	-	-	-	-	-	-	-	-	-	-	-	-	-	-	-	-	-	-	-	-	-	-	-	-	-	-	-	-	-	-	-	-	-	-	-	-	-	-	-	-	-	-	-	-	-	-	-	-	-	-	-	-	Yes	ON REPEAT HD
114	-	-	-	-	-	-	-	-	-	-	-	-	-	-	-	-	-	-	-	-	-	-	-	-	-	-	-	-	-	-	-	-	-	-	-	-	-	-	-	-	-	-	-	-	-	-	-	-	-	-	-	-	-	-	-	-	-	-	-	-	-	-	Yes	ON REPEAT HD
115	-	-	-	-	-	-	-	-	-	-	-	-	-	-	-	-	-	-	-	-	-	-	-	-	-	-	-	-	-	-	-	-	-	-	-	-	-	-	-	-	-	-	-	-	-	-	-	-	-	-	-	-	-	-	-	-	-	-	-	-	-	-	-	SHIFTED OUTSIDE
116	-	-	-	-	-	-	-	-	-	-	-	-	-	-	-	-	-	-	-	-	-	-	-	-	-	-	-	-	-	-	-	-	-	-	-	-	-	-	-	-	-	-	-	-	-	-	-	-	-	-	-	-	-	-	-	-	-	-	-	-	-	-	-	-
117	-	-	-	-	-	-	-	-	-	-	-	-	-	-	-	-	-	-	-	-	-	-	-	-	-	-	-	-	-	-	-	-	-	-	-	-	-	-	-	-	-	-	-	-	-	-	-	-	-	-	-	-	-	-	-	-	-	-	-	-	-	-	Yes	ON REPEAT HD
118	-	-	-	-	-	-	-	-	-	-	-	-	-	-	-	-	-	-	-	-	-	-	-	-	-	-	-	-	-	-	-	-	-	-	-	-	-	-	-	-	-	-	-	-	-	-	-	-	-	-	-	-	-	-	NR	-	-	-	-	-	-	-	-	SHIFTED OUTSIDE
119	-	-	-	-	-	-	-	-	S	S	R	S	S	-	NG	-	-	-	-	-	-	-	-	-	-	-	-	-	-	-	-	-	-	-	-	-	-	-	-	-	-	-	-	-	-	-	-	-	-	-	-	-	-	-	-	-	-	-	-	-	-	-	-	-
120	-	-	-	-	-	-	-	-	-	-	-	-	-	-	-	-	-	-	-	-	-	-	-	-	-	-	-	-	-	-	-	-	-	-	-	-	-	-	-	-	-	-	-	-	-	-	-	-	-	-	-	-	-	-	-	-	-	-	-	-	-	-	-	-
121	-	-	-	-	-	-	-	-	-	-	-	-	-	-	-	-	-	-	-	-	-	-	-	-	-	-	-	-	-	-	-	-	-	-	-	-	-	-	-	-	-	-	-	-	-	-	-	-	-	-	-	-	-	-	NR	-	-	-	-	-	-	-	-	EXPIRED
122	-	-	-	-	-	-	-	-	-	-	-	-	-	-	-	-	-	-	-	-	-	-	-	-	-	-	-	-	-	-	-	-	-	-	-	-	-	-	-	-	-	-	-	-	-	-	-	-	-	-	-	-	-	-	NR	-	-	-	-	-	-	-	Yes	ON REPEAT HD
123	-	-	-	-	-	-	-	-	-	-	-	-	-	-	-	-	-	-	-	-	-	-	-	-	-	-	-	-	-	-	-	-	-	-	-	-	-	-	-	-	-	-	-	-	-	-	-	-	-	-	-	-	-	-	NR	-	-	-	-	-	-	-	Yes	ON REPEAT HD
124	-	-	-	-	-	-	-	-	-	-	-	-	-	-	-	-	-	-	-	-	-	-	-	-	-	-	-	-	-	-	-	-	-	-	-	-	-	-	-	-	-	-	-	-	-	-	-	-	-	-	-	-	-	-	-	-	-	-	-	-	-	-	-	EXPIRED
125	-	-	-	-	-	-	-	-	-	-	-	-	-	-	-	-	-	-	-	-	-	-	-	-	-	-	-	-	-	-	-	-	-	-	-	-	-	-	-	-	-	-	-	-	-	-	-	-	-	-	-	-	-	-	-	NEG	AF	-	-	-	-	-	-	EXPIRED
126	-	-	-	-	-	-	-	-	-	-	-	-	-	-	NG	-	-	-	-	-	-	-	-	-	-	-	-	-	-	-	-	-	-	-	-	-	-	-	-	-	-	-	-	-	-	-	-	-	-	-	-	-	-	-	-	-	-	-	-	-	-	-	-	-
127	-	-	-	-	-	-	-	-	-	-	-	-	-	-	-	-	-	-	-	-	-	-	-	-	-	-	-	-	-	-	-	-	-	-	-	-	-	-	-	-	-	-	-	-	-	-	-	-	-	-	-	-	-	-	-	-	-	-	-	-	-	-	Yes	ON REPEAT HD
128	-	-	-	-	-	-	-	-	-	-	-	-	-	-	-	-	-	-	-	-	-	-	-	-	-	-	-	-	-	-	-	-	-	-	-	-	-	-	-	-	-	-	-	-	-	-	-	-	-	-	-	-	-	-	-	-	-	-	-	-	-	-	Yes	ON REPEAT HD
129	-	-	-	-	-	-	-	-	-	-	-	-	-	-	-	-	-	-	-	-	-	-	-	-	-	-	-	-	-	-	-	-	-	-	-	-	-	-	-	-	-	-	-	-	-	-	-	-	-	-	-	-	-	-	-	-	-	-	-	-	-	-	-	SHIFTED OUTSIDE
130	-	-	-	-	-	-	-	-	-	-	-	-	-	-	-	-	-	-	-	-	-	-	-	-	-	-	-	-	-	-	-	-	-	-	-	-	-	-	-	-	-	-	-	-	-	-	-	-	-	-	-	-	-	-	NR	-	-	-	-	-	-	-	Yes	ON REPEAT HD
131	-	-	-	-	-	-	-	-	-	-	-	-	-	-	-	-	-	-	-	-	-	-	-	-	-	-	-	-	-	-	-	-	-	-	-	-	-	-	-	-	-	-	-	-	-	-	-	-	-	-	-	-	-	-	-	-	-	-	-	-	-	-	Yes	ON REPEAT HD
132	-	-	-	-	-	-	-	-	-	-	-	-	-	-	-	-	-	-	-	-	-	-	-	-	-	-	-	-	-	-	-	-	-	-	-	-	-	-	-	-	-	-	-	-	-	-	-	-	-	-	-	-	-	-	NR	-	-	-	-	-	-	-	Yes	ON REPEAT HD
133	-	-	-	-	-	-	-	-	-	-	-	-	-	-	-	-	-	-	-	-	-	-	-	-	-	-	-	-	-	-	-	-	-	-	-	-	-	-	-	-	-	-	-	-	-	-	-	-	-	-	-	-	-	-	-	-	-	-	-	-	-	-	Yes	ON REPEAT HD
134	-	-	-	-	-	-	-	-	-	-	-	-	-	-	NG	-	-	-	-	-	-	-	-	-	-	-	-	-	-	-	-	-	-	-	-	-	-	-	-	-	-	-	-	-	-	-	-	-	-	-	-	-	-	-	-	-	-	-	-	-	-	-	-	-
135	-	-	-	-	-	-	-	-	-	-	-	-	-	-	-	-	-	-	-	-	-	-	-	-	-	-	-	-	-	-	-	-	-	-	-	-	-	-	-	-	-	-	-	-	-	-	-	-	-	-	-	-	-	-	NR	-	-	-	-	-	-	-	Yes	ON REPEAT HD
136	-	-	-	-	-	-	-	-	-	-	-	-	-	-	-	-	-	-	-	-	-	-	-	-	-	-	-	-	-	-	-	-	-	-	-	-	-	-	-	-	-	-	-	-	-	-	-	-	-	-	-	-	-	-	-	-	-	-	-	-	-	-	Yes	ON REPEAT HD
137	-	-	-	-	-	-	-	-	-	-	-	-	-	-	-	-	-	-	-	-	-	-	-	-	-	-	-	-	-	-	-	-	-	-	-	-	-	-	-	-	-	-	-	-	-	-	-	-	-	-	-	-	-	-	-	-	-	-	-	-	-	-	Yes	ON REPEAT HD
138	-	-	-	-	-	-	-	-	-	-	-	-	-	-	-	-	-	-	-	-	-	-	-	-	-	-	-	-	-	-	-	-	-	-	-	-	-	-	-	-	-	-	-	-	-	-	-	-	-	-	-	-	-	-	NR	-	-	-	-	-	-	-	Yes	ON REPEAT HD
139	-	-	-	-	-	-	-	-	-	-	-	-	-	-	-	-	-	-	-	-	-	-	-	-	-	-	-	-	-	-	-	-	-	-	-	-	-	-	-	-	-	-	-	-	-	-	-	-	-	-	-	-	-	-	-	-	-	-	-	-	-	-	Yes	ON REPEAT HD
140	-	-	-	-	-	-	-	-	-	-	-	-	-	-	-	-	-	-	-	-	-	-	-	-	-	-	-	-	-	-	-	-	-	-	-	-	-	-	-	-	-	-	-	-	-	-	-	-	-	-	-	-	-	-	-	NEG	PF	-	-	-	-	-	-	-
141	-	-	-	-	-	-	-	-	-	-	-	-	-	-	-	-	-	-	-	-	-	-	-	-	-	-	-	-	-	-	-	-	-	-	-	-	-	-	-	-	-	-	-	-	-	-	-	-	-	-	-	-	-	-	NR	-	-	NEG	-	NEG	-	POS	-	SHIFTED OUTSIDE
142	-	-	-	-	-	-	-	-	-	-	-	-	-	-	-	-	-	-	-	-	-	-	-	-	-	-	-	-	-	-	-	-	-	-	-	-	-	-	-	-	-	-	-	-	-	-	-	-	-	-	-	-	-	-	-	NEG	SPT	-	-	-	-	-	-	-
143	-	-	-	-	-	-	-	-	-	-	-	-	-	-	-	-	-	-	-	-	-	-	-	-	-	-	-	-	-	-	-	-	-	-	-	-	-	-	-	-	-	-	-	-	-	-	-	-	-	-	-	-	-	-	-	-	-	-	-	-	-	-	Yes	ON REPEAT HD
144	-	-	-	-	-	-	-	-	-	-	-	-	-	-	-	-	-	-	-	-	-	-	-	-	-	-	-	-	-	-	-	-	-	-	-	-	-	-	-	-	-	-	-	-	-	-	-	-	-	-	-	-	-	-	-	-	-	-	-	-	-	-	-	-
145	-	-	-	-	-	-	-	-	-	-	-	-	-	-	-	-	-	-	-	-	-	-	-	-	-	-	-	-	-	-	-	-	-	-	-	-	-	-	-	-	-	-	-	-	-	-	-	-	-	-	-	-	-	-	NR	-	-	-	-	-	-	-	-	SHIFTED OUTSIDE
146	-	-	-	-	-	-	-	-	-	-	-	-	-	-	-	-	-	-	-	-	-	-	-	-	-	-	-	-	-	-	-	-	-	-	-	-	-	-	-	-	-	-	-	-	-	-	-	-	-	-	-	-	-	-	-	-	-	-	-	-	-	-	Yes	ON REPEAT HD
147	-	-	-	-	-	-	-	-	-	-	-	-	-	-	-	-	-	-	-	-	-	-	-	-	-	-	-	-	-	-	-	-	-	-	-	-	-	-	-	-	-	-	-	-	-	-	-	-	-	-	-	-	-	-	-	NEG	SPT	-	-	-	-	-	-	-
148	-	-	-	-	-	-	-	-	-	-	-	-	-	-	-	-	-	-	-	-	-	-	-	-	-	-	-	-	-	-	-	-	-	-	-	-	-	-	-	-	-	-	-	-	-	-	-	-	-	-	-	-	-	-	-	-	-	-	-	-	-	-	Yes	ON REPEAT HD
149	-	-	-	-	-	-	-	-	-	-	-	-	-	-	-	-	-	-	-	-	-	-	-	-	-	-	-	-	-	-	-	-	-	-	-	-	-	-	-	-	-	-	-	-	-	-	-	-	-	-	-	-	-	-	-	-	-	-	-	-	-	-	Yes	ON REPEAT HD
150	-	-	-	-	-	-	-	-	-	-	-	-	-	-	-	-	-	-	-	-	-	-	-	-	-	-	-	-	-	-	-	-	-	-	-	-	-	-	-	-	-	-	-	-	-	-	-	-	-	-	-	-	-	-	-	-	-	-	-	-	-	-	Yes	ON REPEAT HD
151	-	-	-	-	-	-	-	-	-	-	-	-	-	-	NG	-	-	-	-	-	-	-	-	-	-	-	-	-	-	-	-	-	-	-	-	-	-	-	-	-	-	-	-	-	-	-	-	-	-	-	-	-	-	-	NR	-	-	-	-	-	-	-	Yes	ON REPEAT HD
152	-	-	-	-	-	-	-	-	-	-	-	-	-	-	-	-	-	-	-	-	-	-	-	-	-	-	-	-	-	-	-	-	-	-	-	-	-	-	-	-	-	-	-	-	-	-	-	-	-	-	-	-	-	-	-	-	-	-	-	-	-	-	Yes	ON REPEAT HD
153	-	-	-	-	-	-	-	-	-	-	-	-	-	-	-	-	-	-	-	-	-	-	-	-	-	-	-	-	-	-	-	-	-	-	-	-	-	-	-	-	-	-	-	-	-	-	-	-	-	-	-	-	-	-	-	-	-	-	-	-	-	-	Yes	ON REPEAT HD
154	-	-	-	-	-	-	-	-	-	-	-	-	-	-	-	-	-	-	-	-	-	-	-	-	-	-	-	-	-	-	-	-	-	-	-	-	-	-	-	-	-	-	-	-	-	-	-	-	-	-	-	-	-	-	-	-	-	-	-	-	-	-	Yes	ON REPEAT HD
155	-	-	-	-	-	-	-	-	-	-	-	-	-	-	-	-	-	-	-	-	-	-	-	-	-	-	-	-	-	-	-	-	-	-	-	-	-	-	-	-	-	-	-	-	-	-	-	-	-	-	-	-	-	-	-	DETECTED LOW	PUS	-	-	-	-	-	-	-
156	-	-	-	-	-	-	-	-	-	-	-	-	-	-	-	-	-	-	-	-	-	-	-	-	-	-	-	-	-	-	-	-	-	-	-	-	-	-	-	-	-	-	-	-	-	-	-	-	-	-	-	-	-	-	NR	-	-	-	-	-	-	-	-	SHIFTED OUTSIDE
157	-	-	-	-	-	-	-	-	-	-	-	-	-	-	-	-	-	-	-	-	-	-	-	-	-	-	-	-	-	-	-	-	-	-	-	-	-	-	-	-	-	-	-	-	-	-	-	-	-	-	-	-	-	-	NR	-	-	-	-	-	-	-	Yes	ON REPEAT HD
158	-	-	-	-	-	-	-	-	-	-	-	-	-	-	-	-	-	-	-	-	-	-	-	-	-	-	-	-	-	-	-	-	-	-	-	-	-	-	-	-	-	-	-	-	-	-	-	-	-	-	-	-	-	-	NR	-	-	-	-	-	-	-	-	SHIFTED OUTSIDE

S.NO.	NAME	MRD NO	P value	INFECTION	AGE	SEX	ADMISSION NO.	DATE OF ADMISSION	CHIEF COMPLAINTS							HIS. OF PRESENT ILLNESS	HD SESSIONS (NO OF TIMES IN 1 WEEK)	PAST HISTORY				RISK FACTORS							INVESTIGATIONS								
									AREA	FEVER	COUGH	LOOSE STOOLS	PAIN ABD.	SOB	Other	CKD	-	DM	HTN	CVD	HD DURATION	HYPOTENSION	FLUID OVERLOAD	CVD	URINARY CATH.	VASCULAR ACCESS	CORTICO STEROID USE	OTHER	HB	TLC	PCT	S.ALB.	UREA	S.CREAT	GFR	VIRAL MARKER	RADIO. FINDING
159	BB	482210	A	-	29	M	-	Oct-22	OPD	NO	NO	NO	NO	NO	weakness	CKD	THRICE	YES	YES	NO	3YRS	YES	NO	NO	NO	AV FISTULA	NO	NO	8.9	6	-	3.44	140	10.98	<15ml/min	-	USG B/L RPC GR II/HEPATOSPLENOMEGALY
160	GS	563571	A	-	58	M	-	Oct-22	OPD	NO	NO	NO	NO	NO	loss of appetite	CKD	TWICE	NO	YES	NO	2YRS	YES	NO	NO	NO	AV FISTULA	NO	NO	6	7.3	-	-	160	8.67	<15ml/min	-	USG B/L RPC GR II/HEPATOSPLENOMEGALY
161	MK	1348037	A	-	31	F	-	Oct-22	OPD	NO	NO	NO	NO	YES	Weakness	CKD	THRICE	YES	NO	NO	3YRS	YES	NO	NO	NO	AV FISTULA	NO	NO	9	20	-	-	132	6.5	<15ml/min	-	USG B/L RPC GR III
162	RA	166797	A	-	46	M	-	Oct-22	OPD	NO	NO	NO	YES	NO	fatigue, poor appetite	CKD	THRICE	YES	YES	NO	1YRS	YES	NO	NO	NO	AV FISTULA	NO	NO	6.8	4.73	-	-	167	9.1	<15ml/min	-	
163	SL	243503	A	-	56	M	-	Oct-22	OPD	NO	NO	NO	NO	YES	Breathlessness on walking,edema	CKD	IRREGULAR	YES	YES	YES	3YRS	YES	NO	CAD/LV DYSFUNCTION	NO	AV FISTULA	NO	NO	8.3	3.1	-	-	148	8.9	<15ml/min	-	USG B/L RPC GR II/HEPATOSPLENOMEGALY
164	SJ	181736	A	-	84	M	-	Oct-22	OPD	NO	NO	NO	NO	YES	Obesity,fatigue	CKD	THRICE	YES	YES	YES	3 MONTH	YES	NO	LV DYSFUNCTION	NO	IJV	NO	NO	7.5	25	-	-	171	8.4	<15ml/min	-	
165	KK	1332513	A	-	33	M	-	Oct-22	OPD	NO	NO	NO	NO	NO	loss of appetite	CKD	IRREGULAR	NO	YES	NO	2YRS	YES	NO	NO	NO	AV FISTULA	NO	NO	5.5	4	-	-	136	6.9	<15ml/min	-	USG B/L RPC GR III
166	SS	1388533	A	-	22	M	2022065797	Oct-22	OPD	NO	NO	NO	NO	YES	Weakness,edema	CKD	TWICE	YES	NO	NO	2YRS	NO	YES	NO	NO	AV FISTULA	NO	NO	8.8	4	-	-	232	16.6	<15ml/min	-	USG B/L RPC GR II/HEPATOSPLENOMEGALY
167	SK	1119430	A	-	62	F	-	Oct-22	OPD	NO	NO	NO	NO	NO	Nausea,poor appetite	CKD	TWICE	YES	YES	NO	3YRS	NO	NO	NO	NO	AV FISTULA	NO	NO	7.7	4.2	-	-	171	10.2	<15ml/min	-	USG B/L RPC GR III
168	P	1104585	A	-	29	F	-	Oct-22	OPD	NO	YES	NO	NO	NO	fatigue, poor appetite	CKD	IRREGULAR	YES	YES	NO	2YRS	NO	YES	NO	NO	AV FISTULA	NO	NO	6.1	8.3	-	-	117	7.45	<15ml/min	-	
169	BS	1320299	A	-	69	M	-	Oct-22	OPD	NO	YES	NO	NO	NO	loss of appetite	CKD	THRICE	YES	YES	YES	3YRS	NO	NO	CAD	NO	AV FISTULA	NO	NO	5.9	6	-	-	167	6.8	<15ml/min	-	USG B/L RPC GR II/BPH GR II
170	RK	1213522	A	-	35	F	-	Oct-22	OPD	NO	NO	NO	NO	NO	Weakness	CKD	THRICE	NO	YES	NO	1 MONTH	NO	YES	NO	NO	IJV	NO	NO	11.1	3.6	-	-	150	9.41	<15ml/min	-	USG B/L RPC GR II/HEPATOSPLENOMEGALY
171	LK	1154520	A	-	53	F	-	Oct-22	NEPHRO	YES	YES	NO	NO	YES	Breathlessness on walking,dyspnoea	CKD	TWICE	YES	NO	NO	2YRS	NO	NO	NO	NO	AV FISTULA	NO	NO	8.3	7.8	-	3.92	107	4.52	<15ml/min	NR	USG B/L RPC GR III
172	HM	1095362	A	-	52	M	2022067244	Oct-22	OPD	NO	NO	NO	NO	NO	Nausea,poor appetite	CKD	THRICE	YES	YES	NO	4YRS	NO	NO	NO	NO	AV FISTULA	NO	NO	8.3	7.34	-	-	124	7.9	<15ml/min	-	USG B/L RPC GR III/BPH GR I
173	JS	124420	A	-	19	M	2022065826	Oct-22	OPD	YES	NO	NO	YES	NO	loss of appetite	CKD	THRICE	YES	YES	NO	3YRS	NO	YES	NO	NO	AV FISTULA	NO	NO	10.3	5.7	2.07	3.48	126	15.23	<15ml/min	-	
174	JS	124420	-	Mar-23	-	-	-	-	-	-	-	-	-	-	-	-	-	-	-	-	-	-	-	-	-	-	-	-	-	-	-	-	-	-	-	-	-
175	RJ	515892	A	-	55	F	-	Oct-22	OPD	NO	NO	NO	NO	NO	generalized weakness	CKD	IRREGULAR	YES	YES	YES	3YRS	NO	YES	CAD	NO	AV FISTULA	NO	NO	7.8	6	-	-	118	10.68	<15ml/min	-	USG B/L RPC GR III
176	MK	26218	A	-	66	F	-	Oct-22	OPD	NO	NO	NO	NO	NO	fatigue, poor appetite	CKD	IRREGULAR	YES	NO	NO	2YRS	NO	NO	NO	NO	AV FISTULA	NO	NO	9.4	4.55	-	-	96	6.6	<15ml/min	-	USG B/L RPC GR II/HEPATOSPLENOMEGALY
177	R	1275702	A	-	25	F	-	Oct-22	OPD	NO	NO	NO	NO	NO	generalized weakness	CKD	TWICE	YES	NO	NO	2YRS	YES	NO	NO	NO	AV FISTULA	NO	NO	8	8	-	-	143	8.2	<15ml/min	-	
178	RK	1370185	A	-	54	F	-	Oct-22	OPD	NO	NO	NO	YES	NO	Breathlessness on walking	CKD	THRICE	YES	YES	NO	3YRS	YES	NO	NO	NO	AV FISTULA	NO	NO	6	9	-	-	132	7.2	<15ml/min	-	USG B/L RPC GR II/HEPATOSPLENOMEGALY
179	MS	234168	A	-	49	M	-	Oct-22	OPD	NO	NO	NO	NO	NO	loss of appetite	CKD	THRICE	NO	YES	NO	1YRS	YES	NO	NO	NO	AV FISTULA	NO	NO	9.6	5	-	5.29	111	8.95	<15ml/min	-	USG B/L RPC GR III
180	JS	103274	p	-	58	M	-	Oct-22	OPD	YES	YES	NO	NO	NO	bodyaches, fatigue	CKD	IRREGULAR	NO	YES	NO	2YRS	NO	YES	NO	NO	PERMACATH	NO	NO	7.8	5.3	-	-	166	10.2	<15ml/min	-	USG - B/L RPC GR III/HEPATOSPENOMEGALY
181	JS	103274	-	1ST MARCH 2023	-	-	-	-	-	-	-	-	-	-	-	-	-	-	-	-	-	-	-	-	-	-	-	-	-	-	20.5	-	-	-	-	-	-
182	AM	723876	A	-	70	M	-	Oct-22	OPD	NO	NO	NO	NO	NO	fatigue, poor appetite	CKD	THRICE	YES	YES	NO	3YRS	YES	NO	NO	NO	AV FISTULA	NO	NO	9.6	7.2	-	-	126	7.2	<15ml/min	-	USG B/L RPC GR III
183	NJ	1000324	A	-	37	F	-	Oct-22	OPD	NO	NO	NO	NO	NO	Decreases urine output	CKD	IRREGULAR	YES	YES	YES	2YRS	YES	NO	DCMP/EF-25%	NO	AV FISTULA	NO	NO	5.9	5.4	-	-	105	9.87	<15ml/min	-	
184	SS	1227550	p	-	64	M	-	Oct-22	NEPHRO	YES	YES	NO	YES	YES	Restlessness	CKD	TWICE	YES	YES	NO	3YRS	YES	NO	NO	NO	AV FISTULA	NO	NO	7.7	3.1	0.29	3.24	40	3.9	<15ml/min	-	USG - B/L RPC GR III/HEPATOSPENOMEGALY
185	SS	1227550	-	2ND NOV 2022	-	-	-	-	-	-	-	-	-	-	-	-	-	-	-	-	-	-	-	-	-	-	-	-	-	-	-	-	-	-	-	-	-
186	HJ	279177	A	-	36	M	-	Oct-22	OPD	NO	YES	NO	NO	NO	Nausea,poor appetite	CKD	ONCE	NO	YES	YES	2YRS	YES	YES	CAD	NO	AV FISTULA	NO	NO	10.6	5.4	-	-	130	7.58	<15ml/min	-	USG B/L RPC GR II/BPH GR I
187	RM	620533	p	-	65	F	2022067318	Oct-22	SKIN	YES	NO	NO	YES	YES	Tenderness in abdomen,wt gain	CKD	TWICE	YES	YES	NO	3YRS	NO	YES	NO	NO	AV FISTULA	NO	NO	8.2	6.1	-	3.74	93	6.32	<15ml/min	-	USG B/L RPC GR III
188	RM	620533	-	1ST NOV 2022	-	-	-	-	-	-	-	-	-	-	-	-	-	-	-	-	-	-	-	-	-	-	-	-	-	-	49.3	-	-	-	-	-	-
189	RK	1129764	A	-	52	F	-	Oct-22	CHEST	YES	NO	NO	NO	NO	generalized weakness	CKD	THRICE	NO	YES	NO	3YRS	NO	NO	NO	NO	AV FISTULA	NO	NO	7.4	7.7	-	3.78	69	3.8	<15ml/min	-	USG B/L RPC GR II/HEPATOSPLENOMEGALY
190	RK	1129764	-	NOV. 2022	-	-	-	-	-	-	-	-	-	-	-	-	-	-	-	-	-	-	-	-	-	-	-	-	-	-	-	-	-	-	-	-	-
191	BC	229228	A	-	46	M	-	Oct-22	OPD	YES	YES	NO	NO	YES	loss of appetite	CKD	TWICE	YES	NO	NO	2MONTH	NO	YES	NO	NO	IJV	NO	NO	8.8	3	-	-	160	16.11	<15ml/min	-	USG B/L RPC GR II
192	GK	186224	A	-	67	F	-	Oct-22	OPD	NO	YES	NO	NO	NO	Nausea,poor appetite	CKD	TWICE	NO	YES	NO	2YRS	NO	NO	NO	NO	AV FISTULA	NO	NO	9.8	6.34	-	-	171	10.84	<15ml/min	-	USG B/L RPC GR II/HEPATOSPLENOMEGALY
193	SR	1387273	A	-	71	M	2022065214	Oct-22	OPD	YES	YES	NO	YES	NO	loss of appetite	CKD	THRICE	NO	YES	YES	3YRS	NO	YES	LV DYSFUNCTION	NO	AV FISTULA	NO	NO	9.6	6.49	-	-	86	6.2	<15ml/min	-	
194	NK	993358	A	-	74	M	-	Oct-22	OPD	NO	NO	YES	YES	NO	generalized weakness	CKD	TWICE	NO	YES	NO	2YRS	YES	NO	NO	NO	AV FISTULA	NO	NO	8.6	6.45	-	-	-	-	<15ml/min	NR	USG B/L RPC GR III/BPH GR II
195	NK	993358	-	JAN. 2023	-	-	-	-	-	-	-	-	-	-	-	-	-	-	-	-	-	-	-	-	-	-	-	-	-	-	-	-	-	-	-	-	-
196	KK	801264	A	-	59	M	-	Oct-22	OPD	YES	NO	YES	NO	NO	Restlessness	CKD	THRICE	YES	NO	NO	2.6MONTH	YES	NO	NO	NO	IJV	NO	NO	7.4	3.1	-	-	123	10.63	<15ml/min	-	USG B/L RPC GR II/HEPATOSPLENOMEGALY
197	S	661906	A	-	50	M	2022067454	Oct-22	OPD	NO	NO	NO	NO	NO	poor appetite	CKD	THRICE	YES	NO	NO	3 MONTH	NO	NO	NO	NO	IJV	NO	NO	6.9	6.9	-	-	148	14.85	<15ml/min	NR	
198	AK	28704	A	-	77	F	-	Oct-22	OPD	NO	NO	NO	NO	YES	Tenderness in abdomen,dyspnoea	CKD	IRREGULAR	YES	YES	NO	2YRS	NO	YES	NO	NO	AV FISTULA	NO	NO	10.9	5.8	-	-	83	5.71	<15ml/min	-	USG B/L RPC GR II
199	SS	1239348	A	-	29	M	2022067293	Oct-22	OPD	YES	NO	YES	NO	NO	Tenderness in abdomen	CKD	TWICE	YES	YES	NO	3YRS	NO	NO	NO	NO	AV FISTULA	NO	NO	4.9	9.21	-	-	-	-	<15ml/min	-	USG B/L RPC GR II/HEPATOSPLENOMEGALY
200	SS	1239348	-	1ST JAN 2023	-	-	-	-	-	-	-	-	-	-	-	-	-	-	-	-	-	-	-	-	-	-	-	-	-	-	-	-	-	-	-	-	-
201	D	1254694	p	-	30	M	2022065755	Oct-22	OPD	YES	YES	NO	NO	NO	poor appetite	CKD	TWICE	NO	YES	NO	2YRS	YES	YES	NO	NO	AV FISTULA	NO	NO	8.4	11.7	14.1	-	116	8.07	<15ml/min	-	USG - B/L RPC GR III/HEPATOSPENOMEGALY
202	RM	632497	A	-	61	M	-	Oct-22	OPD	NO	YES	NO	NO	YES	Tenderness in abdomen	CKD	THRICE	NO	YES	NO	3YRS	NO	YES	NO	NO	AV FISTULA	NO	NO	11.2	9.62	-	-	-	-	<15ml/min	-	USG B/L RPC GR III
203	RM	632497	-	DEC. 2022	-	-	-	-	-	-	-	-	-	-	-	-	-	-	-	-	-	-	-	-	-	-	-	-	-	-	-	-	-	-	-	-	-
204	AS	898436	A	-	69	M	2022067108	Oct-22	OPD	YES	NO	NO	YES	YES	generalized weakness	CKD	THRICE	NO	YES	NO	4YRS	NO	YES	NO	NO	AV FISTULA	NO	NO	10	14.6	-	3.47	195	11.79	<15ml/min	NR	USG B/L RPC GR II/HEPATOSPLENOMEGALY
205	AS	898436	-	Feb-23	-	-	-	-	-	-	-	-	-	-	-	-	-	-	-	-	-	-	-	-	-	-	-	-	-	-	0.42	-	-	-	-	-	-
206	RK	570062	A	-	66	M	-	Oct-22	OPD	NO	NO	NO	NO	NO	fatigue, poor appetite	CKD	IRREGULAR	YES	YES	NO	3YRS	NO	NO	NO	NO	AV FISTULA	NO	NO	5	11	-	-	-	-	<15ml/min	-	USG B/L RPC GR III/BPH GR III
207	KK	1284195	A	-	83	M	-	Oct-22	OPD	YES	NO	NO	NO	YES	Breathlessness on walking	CKD	THRICE	YES	YES	YES	3YRS	NO	NO	CAD	NO	AV FISTULA	NO	NO	8.6	2.9	-	-	119	6.21	<15ml/min	-	
208	AG	1048112	A	-	73	F	-	Oct-22	OPD	NO	NO	NO	YES	NO	Restlessness	CKD	TWICE	YES	NO	NO	1.5MONTH	YES	NO	NO	NO	IJV	NO	NO	12.3	9.4	-	-	68	7.25	<15ml/min	-	USG B/L RPC GR II/HEPATOSPLENOMEGALY
209	SM	1143977	p	-	59	F	-	Oct-22	OPD	YES	NO	NO	NO	YES	Breathlessness on walking	CKD	THRICE	YES	YES	NO	2YRS	YES	NO	NO	NO	PERMACATH	NO	NO	6	11.4	-	-	161	10.09	<15ml/min	NR	USG B/L RPC GR III
210	SM	1143977	-	1ST DEC 2022	-	-	-	-	-	-	-	-	-	-	-	-	-	-	-	-	-	-	-	-	-	-	-	-	-	-	>100	-	-	-	-	-	-

S.NO.	LABORATORY PARAMETERS			DIRECT MICROSCOPIC EXAMINATION																													
	SEPCIMEN	LAB ID	DATE	GRAM STAIN	SAMPLE	KOH MOUNT	SAMPLE	INDIA INK	ZN STAIN	WET MOUNT	AEROBIC CULTURE	SAMPLE	Cotrimoxazole	Amikacin	Amoxiclav	Ceftriaxone	Ciprofloxacin	Gentamicin	Cefoperazone	Cefuroxime	Colistin	Ertapenem	Meropenem	Piperacillin	Tigecycline	IMIPENAM	Cefipime	Cefotaxime	CAZ	Clindamycin	Erythromycin	Linezolid	Penicillin
159	-	-	-	-	-	-	-	-	-	-	-	-	-	-	-	-	-	-	-	-	-	-	-	-	-	-	-	-	-	-	-	-	-
160	-	-	-	-	-	-	-	-	-	-	-	-	-	-	-	-	-	-	-	-	-	-	-	-	-	-	-	-	-	-	-	-	-
161	-	-	-	-	-	-	-	-	-	-	-	-	-	-	-	-	-	-	-	-	-	-	-	-	-	-	-	-	-	-	-	-	-
162	-	-	-	-	-	-	-	-	-	-	-	-	-	-	-	-	-	-	-	-	-	-	-	-	-	-	-	-	-	-	-	-	-
163	-	-	-	-	-	-	-	-	-	-	-	-	-	-	-	-	-	-	-	-	-	-	-	-	-	-	-	-	-	-	-	-	-
164	-	-	-	-	-	-	-	-	-	-	-	-	-	-	-	-	-	-	-	-	-	-	-	-	-	-	-	-	-	-	-	-	-
165	-	-	-	-	-	-	-	-	-	-	-	-	-	-	-	-	-	-	-	-	-	-	-	-	-	-	-	-	-	-	-	-	-
166	-	-	-	-	-	-	-	-	-	-	-	-	-	-	-	-	-	-	-	-	-	-	-	-	-	-	-	-	-	-	-	-	-
167	-	-	-	-	-	-	-	-	-	-	-	-	-	-	-	-	-	-	-	-	-	-	-	-	-	-	-	-	-	-	-	-	-
168	-	-	-	-	-	-	-	-	-	-	-	-	-	-	-	-	-	-	-	-	-	-	-	-	-	-	-	-	-	-	-	-	-
169	-	-	-	-	-	-	-	-	-	-	-	-	-	-	-	-	-	-	-	-	-	-	-	-	-	-	-	-	-	-	-	-	-
170	-	-	-	-	-	-	-	-	-	-	-	-	-	-	-	-	-	-	-	-	-	-	-	-	-	-	-	-	-	-	-	-	-
171	-	-	-	NEG	PF	NEG	PF	-	NEG	-	-	-	-	-	-	-	-	-	-	-	-	-	-	-	-	-	-	-	-	-	-	-	-
172	-	-	-	-	-	-	-	-	-	-	-	-	-	-	-	-	-	-	-	-	-	-	-	-	-	-	-	-	-	-	-	-	-
173	-	-	-	-	-	-	-	-	-	-	-	-	-	-	-	-	-	-	-	-	-	-	-	-	-	-	-	-	-	-	-	-	-
174	-	-	-	-	-	-	-	-	-	-	-	-	-	-	-	-	-	-	-	-	-	-	-	-	-	-	-	-	-	-	-	-	-
175	-	-	-	-	-	-	-	-	-	-	-	-	-	-	-	-	-	-	-	-	-	-	-	-	-	-	-	-	-	-	-	-	-
176	-	-	-	-	-	-	-	-	-	-	-	-	-	-	-	-	-	-	-	-	-	-	-	-	-	-	-	-	-	-	-	-	-
177	-	-	-	-	-	-	-	-	-	-	-	-	-	-	-	-	-	-	-	-	-	-	-	-	-	-	-	-	-	-	-	-	-
178	-	-	-	-	-	-	-	-	-	-	-	-	-	-	-	-	-	-	-	-	-	-	-	-	-	-	-	-	-	-	-	-	-
179	-	-	-	-	-	-	-	-	-	-	-	-	-	-	-	-	-	-	-	-	-	-	-	-	-	-	-	-	-	-	-	-	-
180	-	-	-	-	-	-	-	-	-	-	-	-	-	-	-	-	-	-	-	-	-	-	-	-	-	-	-	-	-	-	-	-	-
181	-	-	-	-	-	-	-	-	-	-	-	-	-	-	-	-	-	-	-	-	-	-	-	-	-	-	-	-	-	-	-	-	-
182	-	-	-	-	-	-	-	-	-	-	-	-	-	-	-	-	-	-	-	-	-	-	-	-	-	-	-	-	-	-	-	-	-
183	-	-	-	-	-	-	-	-	-	-	-	-	-	-	-	-	-	-	-	-	-	-	-	-	-	-	-	-	-	-	-	-	-
184	-	-	-	-	-	BYLC	SPT	-	NEG	-	NF	SPT	-	-	-	-	-	-	-	-	-	-	-	-	-	-	-	-	-	-	-	-	-
185	-	-	-	NEG	PF	-	-	-	-	-	-	-	-	-	-	-	-	-	-	-	-	-	-	-	-	-	-	-	-	-	-	-	-
186	-	-	-	-	-	-	-	-	-	-	-	-	-	-	-	-	-	-	-	-	-	-	-	-	-	-	-	-	-	-	-	-	-
187	-	-	-	-	-	-	-	-	-	-	-	-	-	-	-	-	-	-	-	-	-	-	-	-	-	-	-	-	-	-	-	-	-
188	-	-	-	-	-	-	-	-	-	-	-	-	-	-	-	-	-	-	-	-	-	-	-	-	-	-	-	-	-	-	-	-	-
189	-	-	-	-	-	-	-	-	NEG	-	-	-	-	-	-	-	-	-	-	-	-	-	-	-	-	-	-	-	-	-	-	-	-
190	-	-	-	NEG	PF	NEG	PF	-	-	-	-	-	-	-	-	-	-	-	-	-	-	-	-	-	-	-	-	-	-	-	-	-	-
191	-	-	-	-	-	-	-	-	-	-	-	-	-	-	-	-	-	-	-	-	-	-	-	-	-	-	-	-	-	-	-	-	-
192	-	-	-	-	-	-	-	-	-	-	-	-	-	-	-	-	-	-	-	-	-	-	-	-	-	-	-	-	-	-	-	-	-
193	-	-	-	-	-	-	-	-	-	-	-	-	-	-	-	-	-	-	-	-	-	-	-	-	-	-	-	-	-	-	-	-	-
194	-	-	-	NEG	ET	-	-	-	NEG	-	-	-	-	-	-	-	-	-	-	-	-	-	-	-	-	-	-	-	-	-	-	-	-
195	-	-	-	-	-	-	-	-	-	-	-	-	-	-	-	-	-	-	-	-	-	-	-	-	-	-	-	-	-	-	-	-	-
196	-	-	-	-	-	-	-	-	-	-	-	-	-	-	-	-	-	-	-	-	-	-	-	-	-	-	-	-	-	-	-	-	-
197	-	-	-	-	-	-	-	-	-	-	-	-	-	-	-	-	-	-	-	-	-	-	-	-	-	-	-	-	-	-	-	-	-
198	-	-	-	-	-	-	-	-	-	-	-	-	-	-	-	-	-	-	-	-	-	-	-	-	-	-	-	-	-	-	-	-	-
199	-	-	-	-	-	-	-	-	-	-	-	-	-	-	-	-	-	-	-	-	-	-	-	-	-	-	-	-	-	-	-	-	-
200	-	-	-	Gram Negative Bacilli(+) Pus Cells(+)	AF	-	-	-	NEG	-	-	-	-	-	-	-	-	-	-	-	-	-	-	-	-	-	-	-	-	-	-	-	-
201	-	-	-	-	-	-	-	-	-	-	Staphylococcus aureus	PUS	S	-	-	-	R	S	-	-	-	-	-	-	-	-	-	-	-	R	R	S	R
202	-	-	-	-	-	-	-	-	-	-	-	-	-	-	-	-	-	-	-	-	-	-	-	-	-	-	-	-	-	-	-	-	-
203	-	-	-	-	-	-	-	-	-	-	-	-	-	-	-	-	-	-	-	-	-	-	-	-	-	-	-	-	-	-	-	-	-
204	-	-	-	-	-	-	-	-	-	-	-	-	-	-	-	-	-	-	-	-	-	-	-	-	-	-	-	-	-	-	-	-	-
205	-	-	-	No micro-organisms seen. Pus Cells(++)	W/S	-	-	-	-	-	NG	W/S	-	-	-	-	-	-	-	-	-	-	-	-	-	-	-	-	-	-	-	-	-
206	-	-	-	-	-	-	-	-	-	-	-	-	-	-	-	-	-	-	-	-	-	-	-	-	-	-	-	-	-	-	-	-	-
207	-	-	-	-	-	-	-	-	-	-	NG	ET	-	-	-	-	-	-	-	-	-	-	-	-	-	-	-	-	-	-	-	-	-
208	-	-	-	-	-	-	-	-	-	-	-	-	-	-	-	-	-	-	-	-	-	-	-	-	-	-	-	-	-	-	-	-	-
209	-	-	-	-	-	-	-	-	NEG	-	-	-	-	-	-	-	-	-	-	-	-	-	-	-	-	-	-	-	-	-	-	-	-
210	-	-	-	NEG	P/F	NEG	P/F	-	-	-	-	-	-	-	-	-	-	-	-	-	-	-	-	-	-	-	-	-	-	-	-	-	-

BACTERIAL CULTURE

S.NO.	Teicoplanin	Vancomycin	Oxacillin	Nitrofurantoin	Aztreonam	Minocycline	Doxycycline	Cefoxitin	Levofloxacin	Tetracycline	Tobramycin	Chloramphenicol	Ampicillin+Sulbactum	Ceftalozane+Tazobactum	Ceftizoxime	Netilmicin	Ceftazidime+Avibactum	Gentamicin(high)	AUTOMATED CULTURE	SAMPLE	DATE
159	-	-	-	-	-	-	-	-	-	-	-	-	-	-	-	-	-	-	-	-	-
160	-	-	-	-	-	-	-	-	-	-	-	-	-	-	-	-	-	-	-	-	-
161	-	-	-	-	-	-	-	-	-	-	-	-	-	-	-	-	-	-	-	-	-
162	-	-	-	-	-	-	-	-	-	-	-	-	-	-	-	-	-	-	-	-	-
163	-	-	-	-	-	-	-	-	-	-	-	-	-	-	-	-	-	-	-	-	-
164	-	-	-	-	-	-	-	-	-	-	-	-	-	-	-	-	-	-	-	-	-
165	-	-	-	-	-	-	-	-	-	-	-	-	-	-	-	-	-	-	-	-	-
166	-	-	-	-	-	-	-	-	-	-	-	-	-	-	-	-	-	-	-	-	-
167	-	-	-	-	-	-	-	-	-	-	-	-	-	-	-	-	-	-	-	-	-
168	-	-	-	-	-	-	-	-	-	-	-	-	-	-	-	-	-	-	-	-	-
169	-	-	-	-	-	-	-	-	-	-	-	-	-	-	-	-	-	-	-	-	-
170	-	-	-	-	-	-	-	-	-	-	-	-	-	-	-	-	-	-	-	-	-
171	-	-	-	-	-	-	-	-	-	-	-	-	-	-	-	-	-	-	NEG	PF	-
172	-	-	-	-	-	-	-	-	-	-	-	-	-	-	-	-	-	-	-	-	-
173	-	-	-	-	-	-	-	-	-	-	-	-	-	-	-	-	-	-	-	-	-
174	-	-	-	-	-	-	-	-	-	-	-	-	-	-	-	-	-	-	-	-	-
175	-	-	-	-	-	-	-	-	-	-	-	-	-	-	-	-	-	-	-	-	-
176	-	-	-	-	-	-	-	-	-	-	-	-	-	-	-	-	-	-	-	-	-
177	-	-	-	-	-	-	-	-	-	-	-	-	-	-	-	-	-	-	-	-	-
178	-	-	-	-	-	-	-	-	-	-	-	-	-	-	-	-	-	-	-	-	-
179	-	-	-	-	-	-	-	-	-	-	-	-	-	-	-	-	-	-	-	-	-
180	-	-	-	-	-	-	-	-	-	-	-	-	-	-	-	-	-	-	-	-	-
181	-	-	-	-	-	-	-	-	-	-	-	-	-	-	-	-	-	-	-	-	-
182	-	-	-	-	-	-	-	-	-	-	-	-	-	-	-	-	-	-	-	-	-
183	-	-	-	-	-	-	-	-	-	-	-	-	-	-	-	-	-	-	-	-	-
184	-	-	-	-	-	-	-	-	-	-	-	-	-	-	-	-	-	-	-	-	-
185	-	-	-	-	-	-	-	-	-	-	-	-	-	-	-	-	-	-	Staphylococcus epidermidis	PF	-
186	-	-	-	-	-	-	-	-	-	-	-	-	-	-	-	-	-	-	-	-	-
187	-	-	-	-	-	-	-	-	-	-	-	-	-	-	-	-	-	-	-	-	-
188	-	-	-	-	-	-	-	-	-	-	-	-	-	-	-	-	-	-	-	-	-
189	-	-	-	-	-	-	-	-	-	-	-	-	-	-	-	-	-	-	-	-	-
190	-	-	-	-	-	-	-	-	-	-	-	-	-	-	-	-	-	-	NEG	PF	-
191	-	-	-	-	-	-	-	-	-	-	-	-	-	-	-	-	-	-	-	-	-
192	-	-	-	-	-	-	-	-	-	-	-	-	-	-	-	-	-	-	-	-	-
193	-	-	-	-	-	-	-	-	-	-	-	-	-	-	-	-	-	-	-	-	-
194	-	-	-	-	-	-	-	-	-	-	-	-	-	-	-	-	-	-	-	-	-
195	-	-	-	-	-	-	-	-	-	-	-	-	-	-	-	-	-	-	-	-	-
196	-	-	-	-	-	-	-	-	-	-	-	-	-	-	-	-	-	-	-	-	-
197	-	-	-	-	-	-	-	-	-	-	-	-	-	-	-	-	-	-	-	-	-
198	-	-	-	-	-	-	-	-	-	-	-	-	-	-	-	-	-	-	-	-	-
199	-	-	-	-	-	-	-	-	-	-	-	-	-	-	-	-	-	-	-	-	-
200	-	-	-	-	-	-	-	-	-	-	-	-	-	-	-	-	-	-	NEG	AF	-
201	S	S	S	S	-	-	-	-	-	-	-	-	-	-	-	-	-	-	-	-	-
202	-	-	-	-	-	-	-	-	-	-	-	-	-	-	-	-	-	-	-	-	-
203	-	-	-	-	-	-	-	-	-	-	-	-	-	-	-	-	-	-	-	-	-
204	-	-	-	-	-	-	-	-	-	-	-	-	-	-	-	-	-	-	-	-	-
205	-	-	-	-	-	-	-	-	-	-	-	-	-	-	-	-	-	-	-	-	-
206	-	-	-	-	-	-	-	-	-	-	-	-	-	-	-	-	-	-	-	-	-
207	-	-	-	-	-	-	-	-	-	-	-	-	-	-	-	-	-	-	-	-	-
208	-	-	-	-	-	-	-	-	-	-	-	-	-	-	-	-	-	-	-	-	-
209	-	-	-	-	-	-	-	-	-	-	-	-	-	-	-	-	-	-	-	-	-
210	-	-	-	-	-	-	-	-	-	-	-	-	-	-	-	-	-	-	NEG	P/F	-

S.NO.	Amikacin	Ciprofloxacin	Erythromycin	Levofloxacin	Linezolid	Penicillin	Teicoplanin	Tetracycline	Vancomycin	Gentamicin(high)	Gentamicin	Cefoperazone	Ceftazidime	Colistin	Meropenem	Piperacillin	Imipenem	Cefipime	Cotrimoxazole	Clindamycin	Daptomycin	Oxacillin	Minocycline	Aztreonam	Tigecycline	Amoxiclav	Cefuroxime	Ceftriaxone	Ertapenem	Ceftalozane+Tazobactum	Netilmicin	Ceftazidime+Avibactum	Tobramycin
159	-	-	-	-	-	-	-	-	-	-	-	-	-	-	-	-	-	-	-	-	-	-	-	-	-	-	-	-	-	-	-	-	-
160	-	-	-	-	-	-	-	-	-	-	-	-	-	-	-	-	-	-	-	-	-	-	-	-	-	-	-	-	-	-	-	-	-
161	-	-	-	-	-	-	-	-	-	-	-	-	-	-	-	-	-	-	-	-	-	-	-	-	-	-	-	-	-	-	-	-	-
162	-	-	-	-	-	-	-	-	-	-	-	-	-	-	-	-	-	-	-	-	-	-	-	-	-	-	-	-	-	-	-	-	-
163	-	-	-	-	-	-	-	-	-	-	-	-	-	-	-	-	-	-	-	-	-	-	-	-	-	-	-	-	-	-	-	-	-
164	-	-	-	-	-	-	-	-	-	-	-	-	-	-	-	-	-	-	-	-	-	-	-	-	-	-	-	-	-	-	-	-	-
165	-	-	-	-	-	-	-	-	-	-	-	-	-	-	-	-	-	-	-	-	-	-	-	-	-	-	-	-	-	-	-	-	-
166	-	-	-	-	-	-	-	-	-	-	-	-	-	-	-	-	-	-	-	-	-	-	-	-	-	-	-	-	-	-	-	-	-
167	-	-	-	-	-	-	-	-	-	-	-	-	-	-	-	-	-	-	-	-	-	-	-	-	-	-	-	-	-	-	-	-	-
168	-	-	-	-	-	-	-	-	-	-	-	-	-	-	-	-	-	-	-	-	-	-	-	-	-	-	-	-	-	-	-	-	-
169	-	-	-	-	-	-	-	-	-	-	-	-	-	-	-	-	-	-	-	-	-	-	-	-	-	-	-	-	-	-	-	-	-
170	-	-	-	-	-	-	-	-	-	-	-	-	-	-	-	-	-	-	-	-	-	-	-	-	-	-	-	-	-	-	-	-	-
171	-	-	-	-	-	-	-	-	-	-	-	-	-	-	-	-	-	-	-	-	-	-	-	-	-	-	-	-	-	-	-	-	-
172	-	-	-	-	-	-	-	-	-	-	-	-	-	-	-	-	-	-	-	-	-	-	-	-	-	-	-	-	-	-	-	-	-
173	-	-	-	-	-	-	-	-	-	-	-	-	-	-	-	-	-	-	-	-	-	-	-	-	-	-	-	-	-	-	-	-	-
174	-	-	-	-	-	-	-	-	-	-	-	-	-	-	-	-	-	-	-	-	-	-	-	-	-	-	-	-	-	-	-	-	-
175	-	-	-	-	-	-	-	-	-	-	-	-	-	-	-	-	-	-	-	-	-	-	-	-	-	-	-	-	-	-	-	-	-
176	-	-	-	-	-	-	-	-	-	-	-	-	-	-	-	-	-	-	-	-	-	-	-	-	-	-	-	-	-	-	-	-	-
177	-	-	-	-	-	-	-	-	-	-	-	-	-	-	-	-	-	-	-	-	-	-	-	-	-	-	-	-	-	-	-	-	-
178	-	-	-	-	-	-	-	-	-	-	-	-	-	-	-	-	-	-	-	-	-	-	-	-	-	-	-	-	-	-	-	-	-
179	-	-	-	-	-	-	-	-	-	-	-	-	-	-	-	-	-	-	-	-	-	-	-	-	-	-	-	-	-	-	-	-	-
180	-	-	-	-	-	-	-	-	-	-	-	-	-	-	-	-	-	-	-	-	-	-	-	-	-	-	-	-	-	-	-	-	-
181	-	-	-	-	-	-	-	-	-	-	-	-	-	-	-	-	-	-	-	-	-	-	-	-	-	-	-	-	-	-	-	-	-
182	-	-	-	-	-	-	-	-	-	-	-	-	-	-	-	-	-	-	-	-	-	-	-	-	-	-	-	-	-	-	-	-	-
183	-	-	-	-	-	-	-	-	-	-	-	-	-	-	-	-	-	-	-	-	-	-	-	-	-	-	-	-	-	-	-	-	-
184	-	-	-	-	-	-	-	-	-	-	-	-	-	-	-	-	-	-	-	-	-	-	-	-	-	-	-	-	-	-	-	-	-
185	-	S	R	S	S	R	S	S	S	-	S	-	-	-	-	-	-	-	S	R	S	R	-	-	-	-	-	-	-	-	-	-	-
186	-	-	-	-	-	-	-	-	-	-	-	-	-	-	-	-	-	-	-	-	-	-	-	-	-	-	-	-	-	-	-	-	-
187	-	-	-	-	-	-	-	-	-	-	-	-	-	-	-	-	-	-	-	-	-	-	-	-	-	-	-	-	-	-	-	-	-
188	-	-	-	-	-	-	-	-	-	-	-	-	-	-	-	-	-	-	-	-	-	-	-	-	-	-	-	-	-	-	-	-	-
189	-	-	-	-	-	-	-	-	-	-	-	-	-	-	-	-	-	-	-	-	-	-	-	-	-	-	-	-	-	-	-	-	-
190	-	-	-	-	-	-	-	-	-	-	-	-	-	-	-	-	-	-	-	-	-	-	-	-	-	-	-	-	-	-	-	-	-
191	-	-	-	-	-	-	-	-	-	-	-	-	-	-	-	-	-	-	-	-	-	-	-	-	-	-	-	-	-	-	-	-	-
192	-	-	-	-	-	-	-	-	-	-	-	-	-	-	-	-	-	-	-	-	-	-	-	-	-	-	-	-	-	-	-	-	-
193	-	-	-	-	-	-	-	-	-	-	-	-	-	-	-	-	-	-	-	-	-	-	-	-	-	-	-	-	-	-	-	-	-
194	-	-	-	-	-	-	-	-	-	-	-	-	-	-	-	-	-	-	-	-	-	-	-	-	-	-	-	-	-	-	-	-	-
195	-	-	-	-	-	-	-	-	-	-	-	-	-	-	-	-	-	-	-	-	-	-	-	-	-	-	-	-	-	-	-	-	-
196	-	-	-	-	-	-	-	-	-	-	-	-	-	-	-	-	-	-	-	-	-	-	-	-	-	-	-	-	-	-	-	-	-
197	-	-	-	-	-	-	-	-	-	-	-	-	-	-	-	-	-	-	-	-	-	-	-	-	-	-	-	-	-	-	-	-	-
198	-	-	-	-	-	-	-	-	-	-	-	-	-	-	-	-	-	-	-	-	-	-	-	-	-	-	-	-	-	-	-	-	-
199	-	-	-	-	-	-	-	-	-	-	-	-	-	-	-	-	-	-	-	-	-	-	-	-	-	-	-	-	-	-	-	-	-
200	-	-	-	-	-	-	-	-	-	-	-	-	-	-	-	-	-	-	-	-	-	-	-	-	-	-	-	-	-	-	-	-	-
201	-	-	-	-	-	-	-	-	-	-	-	-	-	-	-	-	-	-	-	-	-	-	-	-	-	-	-	-	-	-	-	-	-
202	-	-	-	-	-	-	-	-	-	-	-	-	-	-	-	-	-	-	-	-	-	-	-	-	-	-	-	-	-	-	-	-	-
203	-	-	-	-	-	-	-	-	-	-	-	-	-	-	-	-	-	-	-	-	-	-	-	-	-	-	-	-	-	-	-	-	-
204	-	-	-	-	-	-	-	-	-	-	-	-	-	-	-	-	-	-	-	-	-	-	-	-	-	-	-	-	-	-	-	-	-
205	-	-	-	-	-	-	-	-	-	-	-	-	-	-	-	-	-	-	-	-	-	-	-	-	-	-	-	-	-	-	-	-	-
206	-	-	-	-	-	-	-	-	-	-	-	-	-	-	-	-	-	-	-	-	-	-	-	-	-	-	-	-	-	-	-	-	-
207	-	-	-	-	-	-	-	-	-	-	-	-	-	-	-	-	-	-	-	-	-	-	-	-	-	-	-	-	-	-	-	-	-
208	-	-	-	-	-	-	-	-	-	-	-	-	-	-	-	-	-	-	-	-	-	-	-	-	-	-	-	-	-	-	-	-	-
209	-	-	-	-	-	-	-	-	-	-	-	-	-	-	-	-	-	-	-	-	-	-	-	-	-	-	-	-	-	-	-	-	-
210	-	-	-	-	-	-	-	-	-	-	-	-	-	-	-	-	-	-	-	-	-	-	-	-	-	-	-	-	-	-	-	-	-

S.NO.	Urine Culture	Cotrimoxazole	Amikacin	Amoxiclav	Ceftriaxone	Ciprofloxacin	Gentamicin	Nitrofurantoin	Norfloxacin	Ofloxacin	Ampicillin	Cefixime	Cefoperazone+Sulbactam	Ceftazidime	Cephalothin	Ertapenem	Piperacillin	IMIPENAM	Ticarlin	Fosfomycin	Doxycycline	Cefoxitin	Levofloxacin	Tetracycline	Meropenem
159	-	-	-	-	-	-	-	-	-	-	-	-	-	-	-	-	-	-	-	-	-	-	-	-	-
160	-	-	-	-	-	-	-	-	-	-	-	-	-	-	-	-	-	-	-	-	-	-	-	-	-
161	-	-	-	-	-	-	-	-	-	-	-	-	-	-	-	-	-	-	-	-	-	-	-	-	-
162	-	-	-	-	-	-	-	-	-	-	-	-	-	-	-	-	-	-	-	-	-	-	-	-	-
163	-	-	-	-	-	-	-	-	-	-	-	-	-	-	-	-	-	-	-	-	-	-	-	-	-
164	-	-	-	-	-	-	-	-	-	-	-	-	-	-	-	-	-	-	-	-	-	-	-	-	-
165	-	-	-	-	-	-	-	-	-	-	-	-	-	-	-	-	-	-	-	-	-	-	-	-	-
166	-	-	-	-	-	-	-	-	-	-	-	-	-	-	-	-	-	-	-	-	-	-	-	-	-
167	-	-	-	-	-	-	-	-	-	-	-	-	-	-	-	-	-	-	-	-	-	-	-	-	-
168	-	-	-	-	-	-	-	-	-	-	-	-	-	-	-	-	-	-	-	-	-	-	-	-	-
169	-	-	-	-	-	-	-	-	-	-	-	-	-	-	-	-	-	-	-	-	-	-	-	-	-
170	-	-	-	-	-	-	-	-	-	-	-	-	-	-	-	-	-	-	-	-	-	-	-	-	-
171	-	-	-	-	-	-	-	-	-	-	-	-	-	-	-	-	-	-	-	-	-	-	-	-	-
172	-	-	-	-	-	-	-	-	-	-	-	-	-	-	-	-	-	-	-	-	-	-	-	-	-
173	-	-	-	-	-	-	-	-	-	-	-	-	-	-	-	-	-	-	-	-	-	-	-	-	-
174	MIX GROWTH	-	-	-	-	-	-	-	-	-	-	-	-	-	-	-	-	-	-	-	-	-	-	-	-
175	-	-	-	-	-	-	-	-	-	-	-	-	-	-	-	-	-	-	-	-	-	-	-	-	-
176	-	-	-	-	-	-	-	-	-	-	-	-	-	-	-	-	-	-	-	-	-	-	-	-	-
177	-	-	-	-	-	-	-	-	-	-	-	-	-	-	-	-	-	-	-	-	-	-	-	-	-
178	-	-	-	-	-	-	-	-	-	-	-	-	-	-	-	-	-	-	-	-	-	-	-	-	-
179	-	-	-	-	-	-	-	-	-	-	-	-	-	-	-	-	-	-	-	-	-	-	-	-	-
180	-	-	-	-	-	-	-	-	-	-	-	-	-	-	-	-	-	-	-	-	-	-	-	-	-
181	-	-	-	-	-	-	-	-	-	-	-	-	-	-	-	-	-	-	-	-	-	-	-	-	-
182	-	-	-	-	-	-	-	-	-	-	-	-	-	-	-	-	-	-	-	-	-	-	-	-	-
183	-	-	-	-	-	-	-	-	-	-	-	-	-	-	-	-	-	-	-	-	-	-	-	-	-
184	NG	-	-	-	-	-	-	-	-	-	-	-	-	-	-	-	-	-	-	-	-	-	-	-	-
185	-	-	-	-	-	-	-	-	-	-	-	-	-	-	-	-	-	-	-	-	-	-	-	-	-
186	-	-	-	-	-	-	-	-	-	-	-	-	-	-	-	-	-	-	-	-	-	-	-	-	-
187	-	-	-	-	-	-	-	-	-	-	-	-	-	-	-	-	-	-	-	-	-	-	-	-	-
188	Escherichia coli	R	R	R	R	R	R	S	R	R	R	R	S	R	-	R	R	S	R	S	-	-	-	-	-
189	-	-	-	-	-	-	-	-	-	-	-	-	-	-	-	-	-	-	-	-	-	-	-	-	-
190	-	-	-	-	-	-	-	-	-	-	-	-	-	-	-	-	-	-	-	-	-	-	-	-	-
191	-	-	-	-	-	-	-	-	-	-	-	-	-	-	-	-	-	-	-	-	-	-	-	-	-
192	-	-	-	-	-	-	-	-	-	-	-	-	-	-	-	-	-	-	-	-	-	-	-	-	-
193	-	-	-	-	-	-	-	-	-	-	-	-	-	-	-	-	-	-	-	-	-	-	-	-	-
194	-	-	-	-	-	-	-	-	-	-	-	-	-	-	-	-	-	-	-	-	-	-	-	-	-
195	-	-	-	-	-	-	-	-	-	-	-	-	-	-	-	-	-	-	-	-	-	-	-	-	-
196	-	-	-	-	-	-	-	-	-	-	-	-	-	-	-	-	-	-	-	-	-	-	-	-	-
197	-	-	-	-	-	-	-	-	-	-	-	-	-	-	-	-	-	-	-	-	-	-	-	-	-
198	-	-	-	-	-	-	-	-	-	-	-	-	-	-	-	-	-	-	-	-	-	-	-	-	-
199	-	-	-	-	-	-	-	-	-	-	-	-	-	-	-	-	-	-	-	-	-	-	-	-	-
200	-	-	-	-	-	-	-	-	-	-	-	-	-	-	-	-	-	-	-	-	-	-	-	-	-
201	Staphylococcus aureus	S	-	-	-	R	S	S	-	-	-	-	-	-	-	-	-	-	-	-	-	-	-	-	-
202	-	-	-	-	-	-	-	-	-	-	-	-	-	-	-	-	-	-	-	-	-	-	-	-	-
203	-	-	-	-	-	-	-	-	-	-	-	-	-	-	-	-	-	-	-	-	-	-	-	-	-
204	-	-	-	-	-	-	-	-	-	-	-	-	-	-	-	-	-	-	-	-	-	-	-	-	-
205	NG	-	-	-	-	-	-	-	-	-	-	-	-	-	-	-	-	-	-	-	-	-	-	-	-
206	-	-	-	-	-	-	-	-	-	-	-	-	-	-	-	-	-	-	-	-	-	-	-	-	-
207	-	-	-	-	-	-	-	-	-	-	-	-	-	-	-	-	-	-	-	-	-	-	-	-	-
208	-	-	-	-	-	-	-	-	-	-	-	-	-	-	-	-	-	-	-	-	-	-	-	-	-
209	-	-	-	-	-	-	-	-	-	-	-	-	-	-	-	-	-	-	-	-	-	-	-	-	-
210	Escherichia coli	R	S	R	R	R	S	S	R	R	R	R	S	R	R	R	R	S	R	S	-	-	-	-	-

S.NO.	Tobramycin	Chloramphenicol	Cefipime	Ampicillin+Sulbactum	Ceftalozane+Tazobactum	Ceftizoxime	Netilmicin	Ceftazidime+Avibactum	Erythromycin	Linezolid	Penicillin	Teicoplanin	Vancomycin	Gentamicin (high)	BLOOD CULTURE	Cotrimoxazole	Amikacin	Amoxiclav	Ceftriaxone	Ciprofloxacin	Gentamicin	Cefoperazone	Cefuroxime	Colistin	Ertapenem	Meropenem	Piperacillin	IMIPENAM	Cefipime	Levofloxacin	Aztreonam	Ceftazidime	Minocycline	Erythromycin	Linezolid	Nitrofurantoin	Penicillin	Teicoplanin	Tetracycline	Vancomycin	Gentamicin(high)	Doxycycline	Cefoxitin	Tobramycin	Chloramphenicol	Ampicillin+Sulbactum	Ceftalozane+Tazobactum	Ceftizoxime	Netilmicin	Ceftazidime+Avibactum	Clindamycin	Daptomycin	Oxacillin	FUNGAL CULTURE	SEROLOGICAL INVESTIGATION: VM ELISA	MOLECULAR INVESTIGATION: CBNAAT	SAMPLE	OTHER: Dengue	H1N1	GALALCTOMANAN	HCV RNA	1-3 BETA D	FOLLOW UP	OUTCOME
159	-	-	-	-	-	-	-	-	-	-	-	-	-	-	-	-	-	-	-	-	-	-	-	-	-	-	-	-	-	-	-	-	-	-	-	-	-	-	-	-	-	-	-	-	-	-	-	-	-	-	-	-	-	-	NR	-	-	-	-	-	NEG	-	Yes	ON REPEAT HD
160	-	-	-	-	-	-	-	-	-	-	-	-	-	-	-	-	-	-	-	-	-	-	-	-	-	-	-	-	-	-	-	-	-	-	-	-	-	-	-	-	-	-	-	-	-	-	-	-	-	-	-	-	-	-	-	-	-	-	-	-	-	-	-	SHIFTED OUTSIDE
161	-	-	-	-	-	-	-	-	-	-	-	-	-	-	-	-	-	-	-	-	-	-	-	-	-	-	-	-	-	-	-	-	-	-	-	-	-	-	-	-	-	-	-	-	-	-	-	-	-	-	-	-	-	-	-	-	-	-	-	-	-	-	-	SHIFTED OUTSIDE
162	-	-	-	-	-	-	-	-	-	-	-	-	-	-	-	-	-	-	-	-	-	-	-	-	-	-	-	-	-	-	-	-	-	-	-	-	-	-	-	-	-	-	-	-	-	-	-	-	-	-	-	-	-	-	-	-	-	-	-	-	-	-	Yes	ON REPEAT HD
163	-	-	-	-	-	-	-	-	-	-	-	-	-	-	-	-	-	-	-	-	-	-	-	-	-	-	-	-	-	-	-	-	-	-	-	-	-	-	-	-	-	-	-	-	-	-	-	-	-	-	-	-	-	-	-	-	-	-	-	-	-	-	Yes	ON REPEAT HD
164	-	-	-	-	-	-	-	-	-	-	-	-	-	-	-	-	-	-	-	-	-	-	-	-	-	-	-	-	-	-	-	-	-	-	-	-	-	-	-	-	-	-	-	-	-	-	-	-	-	-	-	-	-	-	-	-	-	-	-	-	-	-	Yes	ON REPEAT HD
165	-	-	-	-	-	-	-	-	-	-	-	-	-	-	-	-	-	-	-	-	-	-	-	-	-	-	-	-	-	-	-	-	-	-	-	-	-	-	-	-	-	-	-	-	-	-	-	-	-	-	-	-	-	-	-	-	-	-	-	-	-	-	-	SHIFTED OUTSIDE
166	-	-	-	-	-	-	-	-	-	-	-	-	-	-	-	-	-	-	-	-	-	-	-	-	-	-	-	-	-	-	-	-	-	-	-	-	-	-	-	-	-	-	-	-	-	-	-	-	-	-	-	-	-	-	-	-	-	NEG	-	-	-	-	Yes	ON REPEAT HD
167	-	-	-	-	-	-	-	-	-	-	-	-	-	-	-	-	-	-	-	-	-	-	-	-	-	-	-	-	-	-	-	-	-	-	-	-	-	-	-	-	-	-	-	-	-	-	-	-	-	-	-	-	-	-	-	-	-	-	-	-	-	-	Yes	ON REPEAT HD
168	-	-	-	-	-	-	-	-	-	-	-	-	-	-	-	-	-	-	-	-	-	-	-	-	-	-	-	-	-	-	-	-	-	-	-	-	-	-	-	-	-	-	-	-	-	-	-	-	-	-	-	-	-	-	-	-	-	-	-	-	-	-	Yes	ON REPEAT HD
169	-	-	-	-	-	-	-	-	-	-	-	-	-	-	-	-	-	-	-	-	-	-	-	-	-	-	-	-	-	-	-	-	-	-	-	-	-	-	-	-	-	-	-	-	-	-	-	-	-	-	-	-	-	-	-	-	-	-	-	-	-	-	-	SHIFTED OUTSIDE
170	-	-	-	-	-	-	-	-	-	-	-	-	-	-	-	-	-	-	-	-	-	-	-	-	-	-	-	-	-	-	-	-	-	-	-	-	-	-	-	-	-	-	-	-	-	-	-	-	-	-	-	-	-	-	-	-	-	-	-	-	-	-	-	SHIFTED OUTSIDE
171	-	-	-	-	-	-	-	-	-	-	-	-	-	-	-	-	-	-	-	-	-	-	-	-	-	-	-	-	-	-	-	-	-	-	-	-	-	-	-	-	-	-	-	-	-	-	-	-	-	-	-	-	-	-	-	NEG	PF	-	-	-	-	-	-	SHIFTED OUTSIDE
172	-	-	-	-	-	-	-	-	-	-	-	-	-	-	-	-	-	-	-	-	-	-	-	-	-	-	-	-	-	-	-	-	-	-	-	-	-	-	-	-	-	-	-	-	-	-	-	-	-	-	-	-	-	-	-	-	-	-	-	-	-	-	Yes	ON REPEAT HD
173	-	-	-	-	-	-	-	-	-	-	-	-	-	-	-	-	-	-	-	-	-	-	-	-	-	-	-	-	-	-	-	-	-	-	-	-	-	-	-	-	-	-	-	-	-	-	-	-	-	-	-	-	-	-	NR	-	-	-	-	-	-	-	-	SHIFTED OUTSIDE
174	-	-	-	-	-	-	-	-	-	-	-	-	-	-	NG	-	-	-	-	-	-	-	-	-	-	-	-	-	-	-	-	-	-	-	-	-	-	-	-	-	-	-	-	-	-	-	-	-	-	-	-	-	-	-	-	-	-	-	-	-	-	-	-	-
175	-	-	-	-	-	-	-	-	-	-	-	-	-	-	-	-	-	-	-	-	-	-	-	-	-	-	-	-	-	-	-	-	-	-	-	-	-	-	-	-	-	-	-	-	-	-	-	-	-	-	-	-	-	-	-	-	-	-	-	-	-	-	Yes	ON REPEAT HD
176	-	-	-	-	-	-	-	-	-	-	-	-	-	-	-	-	-	-	-	-	-	-	-	-	-	-	-	-	-	-	-	-	-	-	-	-	-	-	-	-	-	-	-	-	-	-	-	-	-	-	-	-	-	-	NR	-	-	-	-	-	-	-	Yes	ON REPEAT HD
177	-	-	-	-	-	-	-	-	-	-	-	-	-	-	-	-	-	-	-	-	-	-	-	-	-	-	-	-	-	-	-	-	-	-	-	-	-	-	-	-	-	-	-	-	-	-	-	-	-	-	-	-	-	-	-	-	-	-	-	-	-	-	Yes	ON REPEAT HD
178	-	-	-	-	-	-	-	-	-	-	-	-	-	-	-	-	-	-	-	-	-	-	-	-	-	-	-	-	-	-	-	-	-	-	-	-	-	-	-	-	-	-	-	-	-	-	-	-	-	-	-	-	-	-	-	-	-	-	-	-	-	-	-	SHIFTED OUTSIDE
179	-	-	-	-	-	-	-	-	-	-	-	-	-	-	-	-	-	-	-	-	-	-	-	-	-	-	-	-	-	-	-	-	-	-	-	-	-	-	-	-	-	-	-	-	-	-	-	-	-	-	-	-	-	-	-	-	-	-	-	-	-	-	Yes	ON REPEAT HD
180	-	-	-	-	-	-	-	-	-	-	-	-	-	-	-	-	-	-	-	-	-	-	-	-	-	-	-	-	-	-	-	-	-	-	-	-	-	-	-	-	-	-	-	-	-	-	-	-	-	-	-	-	-	-	-	-	-	-	-	-	-	-	Yes	ON REPEAT HD
181	-	-	-	-	-	-	-	-	-	-	-	-	-	-	Staphylococcus epidermidis	S	-	-	-	R	s	-	-	-	-	-	-	-	-	R	-	-	-	R	S	-	R	S	R	S	-	-	-	-	-	-	-	-	-	-	R	S	R	-	-	-	-	-	-	-	-	-	-	-
182	-	-	-	-	-	-	-	-	-	-	-	-	-	-	-	-	-	-	-	-	-	-	-	-	-	-	-	-	-	-	-	-	-	-	-	-	-	-	-	-	-	-	-	-	-	-	-	-	-	-	-	-	-	-	-	-	-	-	-	-	-	-	Yes	ON REPEAT HD
183	-	-	-	-	-	-	-	-	-	-	-	-	-	-	-	-	-	-	-	-	-	-	-	-	-	-	-	-	-	-	-	-	-	-	-	-	-	-	-	-	-	-	-	-	-	-	-	-	-	-	-	-	-	-	-	-	-	-	-	-	-	-	Yes	ON REPEAT HD
184	-	-	-	-	-	-	-	-	-	-	-	-	-	-	NG	-	-	-	-	-	-	-	-	-	-	-	-	-	-	-	-	-	-	-	-	-	-	-	-	-	-	-	-	-	-	-	-	-	-	-	-	-	-	-	-	-	-	-	-	POS	-	POS	-	SHIFTED OUTSIDE
185	-	-	-	-	-	-	-	-	-	-	-	-	-	-	-	-	-	-	-	-	-	-	-	-	-	-	-	-	-	-	-	-	-	-	-	-	-	-	-	-	-	-	-	-	-	-	-	-	-	-	-	-	-	-	-	NEG	PF	-	-	-	-	-	-	-
186	-	-	-	-	-	-	-	-	-	-	-	-	-	-	-	-	-	-	-	-	-	-	-	-	-	-	-	-	-	-	-	-	-	-	-	-	-	-	-	-	-	-	-	-	-	-	-	-	-	-	-	-	-	-	-	-	-	-	-	-	-	-	Yes	ON REPEAT HD
187	-	-	-	-	-	-	-	-	-	-	-	-	-	-	-	-	-	-	-	-	-	-	-	-	-	-	-	-	-	-	-	-	-	-	-	-	-	-	-	-	-	-	-	-	-	-	-	-	-	-	-	-	-	-	-	-	-	-	-	-	-	-	Yes	ON REPEAT HD
188	-	-	-	-	-	-	-	-	-	-	-	-	-	-	NG	-	-	-	-	-	-	-	-	-	-	-	-	-	-	-	-	-	-	-	-	-	-	-	-	-	-	-	-	-	-	-	-	-	-	-	-	-	-	-	-	-	-	-	-	-	-	-	-	-
189	-	-	-	-	-	-	-	-	-	-	-	-	-	-	-	-	-	-	-	-	-	-	-	-	-	-	-	-	-	-	-	-	-	-	-	-	-	-	-	-	-	-	-	-	-	-	-	-	-	-	-	-	-	-	-	-	-	-	-	-	-	-	-	SHIFTED OUTSIDE
190	-	-	-	-	-	-	-	-	-	-	-	-	-	-	-	-	-	-	-	-	-	-	-	-	-	-	-	-	-	-	-	-	-	-	-	-	-	-	-	-	-	-	-	-	-	-	-	-	-	-	-	-	-	-	-	NEG	PF	-	-	-	-	-	-	-
191	-	-	-	-	-	-	-	-	-	-	-	-	-	-	-	-	-	-	-	-	-	-	-	-	-	-	-	-	-	-	-	-	-	-	-	-	-	-	-	-	-	-	-	-	-	-	-	-	-	-	-	-	-	-	-	-	-	-	-	-	-	-	Yes	ON REPEAT HD
192	-	-	-	-	-	-	-	-	-	-	-	-	-	-	-	-	-	-	-	-	-	-	-	-	-	-	-	-	-	-	-	-	-	-	-	-	-	-	-	-	-	-	-	-	-	-	-	-	-	-	-	-	-	-	-	-	-	-	-	-	-	-	Yes	ON REPEAT HD
193	-	-	-	-	-	-	-	-	-	-	-	-	-	-	-	-	-	-	-	-	-	-	-	-	-	-	-	-	-	-	-	-	-	-	-	-	-	-	-	-	-	-	-	-	-	-	-	-	-	-	-	-	-	-	-	-	-	-	-	-	-	-	-	SHIFTED OUTSIDE
194	-	-	-	-	-	-	-	-	-	-	-	-	-	-	-	-	-	-	-	-	-	-	-	-	-	-	-	-	-	-	-	-	-	-	-	-	-	-	-	-	-	-	-	-	-	-	-	-	-	-	-	-	-	-	-	-	-	-	-	-	-	-	Yes	ON REPEAT HD
195	-	-	-	-	-	-	-	-	-	-	-	-	-	-	-	-	-	-	-	-	-	-	-	-	-	-	-	-	-	-	-	-	-	-	-	-	-	-	-	-	-	-	-	-	-	-	-	-	-	-	-	-	-	-	-	NEG	PF	-	-	-	-	-	-	-
196	-	-	-	-	-	-	-	-	-	-	-	-	-	-	-	-	-	-	-	-	-	-	-	-	-	-	-	-	-	-	-	-	-	-	-	-	-	-	-	-	-	-	-	-	-	-	-	-	-	-	-	-	-	-	-	-	-	-	-	-	-	-	Yes	ON REPEAT HD
197	-	-	-	-	-	-	-	-	-	-	-	-	-	-	-	-	-	-	-	-	-	-	-	-	-	-	-	-	-	-	-	-	-	-	-	-	-	-	-	-	-	-	-	-	-	-	-	-	-	-	-	-	-	-	NR	-	-	-	-	-	-	-	-	SHIFTED OUTSIDE
198	-	-	-	-	-	-	-	-	-	-	-	-	-	-	-	-	-	-	-	-	-	-	-	-	-	-	-	-	-	-	-	-	-	-	-	-	-	-	-	-	-	-	-	-	-	-	-	-	-	-	-	-	-	-	NR	-	-	-	-	-	-	-	-	SHIFTED OUTSIDE
199	-	-	-	-	-	-	-	-	-	-	-	-	-	-	-	-	-	-	-	-	-	-	-	-	-	-	-	-	-	-	-	-	-	-	-	-	-	-	-	-	-	-	-	-	-	-	-	-	-	-	-	-	-	-	-	-	-	-	-	-	-	-	-	SHIFTED OUTSIDE
200	-	-	-	-	-	-	-	-	-	-	-	-	-	-	NG	-	-	-	-	-	-	-	-	-	-	-	-	-	-	-	-	-	-	-	-	-	-	-	-	-	-	-	-	-	-	-	-	-	-	-	-	-	-	-	-	NEG	AF	-	-	-	-	-	-	-
201	-	-	-	-	-	-	-	-	R	S	-	S	S	-	-	-	-	-	-	-	-	-	-	-	-	-	-	-	-	-	-	-	-	-	-	-	-	-	-	-	-	-	-	-	-	-	-	-	-	-	-	-	-	-	-	NEG	PUS	-	-	-	-	-	-	EXPIRED
202	-	-	-	-	-	-	-	-	-	-	-	-	-	-	-	-	-	-	-	-	-	-	-	-	-	-	-	-	-	-	-	-	-	-	-	-	-	-	-	-	-	-	-	-	-	-	-	-	-	-	-	-	-	-	NR	-	-	-	-	-	-	-	Yes	ON REPEAT HD
203	-	-	-	-	-	-	-	-	-	-	-	-	-	-	NG	-	-	-	-	-	-	-	-	-	-	-	-	-	-	-	-	-	-	-	-	-	-	-	-	-	-	-	-	-	-	-	-	-	-	-	-	-	-	-	-	-	-	-	-	-	-	-	-	-
204	-	-	-	-	-	-	-	-	-	-	-	-	-	-	-	-	-	-	-	-	-	-	-	-	-	-	-	-	-	-	-	-	-	-	-	-	-	-	-	-	-	-	-	-	-	-	-	-	-	-	-	-	-	-	-	-	-	-	-	-	-	-	Yes	ON REPEAT HD
205	-	-	-	-	-	-	-	-	-	-	-	-	-	-	NG	-	-	-	-	-	-	-	-	-	-	-	-	-	-	-	-	-	-	-	-	-	-	-	-	-	-	-	-	-	-	-	-	-	-	-	-	-	-	-	-	-	-	-	-	-	-	-	-	-
206	-	-	-	-	-	-	-	-	-	-	-	-	-	-	-	-	-	-	-	-	-	-	-	-	-	-	-	-	-	-	-	-	-	-	-	-	-	-	-	-	-	-	-	-	-	-	-	-	-	-	-	-	-	-	-	-	-	-	-	-	-	-	Yes	ON REPEAT HD
207	-	-	-	-	-	-	-	-	-	-	-	-	-	-	-	-	-	-	-	-	-	-	-	-	-	-	-	-	-	-	-	-	-	-	-	-	-	-	-	-	-	-	-	-	-	-	-	-	-	-	-	-	-	-	-	-	-	-	-	-	-	-	Yes	ON REPEAT HD
208	-	-	-	-	-	-	-	-	-	-	-	-	-	-	-	-	-	-	-	-	-	-	-	-	-	-	-	-	-	-	-	-	-	-	-	-	-	-	-	-	-	-	-	-	-	-	-	-	-	-	-	-	-	-	-	-	-	-	-	-	-	-	Yes	ON REPEAT HD
209	-	-	-	-	-	-	-	-	-	-	-	-	-	-	-	-	-	-	-	-	-	-	-	-	-	-	-	-	-	-	-	-	-	-	-	-	-	-	-	-	-	-	-	-	-	-	-	-	-	-	-	-	-	-	-	-	-	-	-	-	-	-	-	SHIFTED OUTSIDE
210	-	-	-	-	-	-	-	-	-	-	-	-	-	-	Escherichia coli	R	R	S	R	R	R	MS	R	MS	S	S	R	S	R	-	-	-	-	-	-	-	-	-	-	-	-	-	-	-	-	-	-	-	-	-	-	-	-	-	-	NEG	P/F	-	-	-	-	-	-	-

S.NO.	NAME	MRD NO	P value	INFECTION	AGE	SEX	ADMISSION NO.	DATE OF ADMISSION	CHIEF COMPLAINTS							HIS. OF PRESENT ILLNESS	HD SESSIONS (NO OF TIMES IN 1 WEEK)	PAST HISTORY				RISK FACTORS							INVESTIGATIONS								
									AREA	FEVER	COUGH	LOOSE STOOLS	PAIN ABD.	SOB	Other	CKD	-	DM	HTN	CVD	HD DURATION	HYPOTENSION	FLUID OVERLOAD	CVD	URINARY CATH.	VASCULAR ACCESS	CORTICO STEROID USE	OTHER	HB	TLC	PCT	S.ALB.	UREA	S.CREAT	GFR	VIRAL MARKER	RADIO. FINDING
211	AS	403322	A	-	56	M	-	Oct-22	OPD	NO	NO	NO	NO	NO	generalized weakness	CKD	TWICE	YES	YES	NO	3YRS	YES	NO	NO	NO	AV FISTULA	NO	NO	8	8	-	-	-	-	<15ml/min	-	USG B/L RPC GR II/HEPATOSPLENOMEGALY
212	PD	1219577	A	-	72	M	-	Oct-22	OPD	YES	NO	NO	YES	YES	Breathlessness on walking	CKD	THRICE	NO	YES	NO	1.5MONTH	YES	NO	NO	NO	IJV	NO	NO	9.1	4.83	-	-	63	4.55	<15ml/min	-	
213	KS	1296875	A	-	75	M	2022068034	Oct-22	OPD	NO	YES	NO	YES	NO	Restlessness	CKD	TWICE	YES	YES	NO	3YRS	YES	NO	NO	NO	AV FISTULA	NO	NO	7.8	5	-	-	26	3.62	<15ml/min	-	USG B/L RPC GR II/HEPATOSPLENOMEGALY
214	MK	1075014	p	-	69	M	-	Oct-22	OPD	YES	NO	NO	NO	NO	fatigue, poor appetite	CKD	THRICE	NO	YES	NO	3YRS	YES	YES	NO	NO	PERMACATH	NO	NO	6.5	8.73	1.3	2	178	5.39	<15ml/min	-	USG B/L RPC GR III
215	MK	1075014	-	1ST NOV 2022	-	-	-	-	-	-	-	-	-	-	-	-	-	-	-	-	-		-	-	-	-	-	-	-	-	14.1	-	-	-	-	-	-
216	AD	1201442	A	-	36	M	-	Oct-22	OPD	NO	NO	NO	NO	NO	generalized weakness	CKD	TWICE	NO	YES	NO	2YRS	NO	NO	NO	NO	AV FISTULA	NO	NO	8	8	-	-	-	-	<15ml/min	-	
217	BJ	1006804	A	-	64	M	-	Oct-22	OPD	NO	YES	YES	NO	NO	generalized weakness	CKD	THRICE	NO	YES	NO	3YRS	NO	YES	NO	NO	AV FISTULA	NO	NO	6.5	8.88	-	-	60	5.07	<15ml/min	-	USG B/L RPC GR III/BPH GR III
218	MK	81461	A	-	43	F	-	Oct-22	OPD	NO	NO	NO	NO	NO	poor appetite	CKD	TWICE	NO	YES	NO	2YRS	NO	YES	NO	NO	AV FISTULA	NO	NO	9	9	-	-	-	-	<15ml/min	-	USG B/L RPC GR II/HEPATOSPLENOMEGALY
219	JS	136585	A	-	71	M	-	Oct-22	OPD	YES	NO	NO	NO	NO	Restlessness	CKD	IRREGULAR	YES	YES	NO	3YRS	NO	NO	NO	NO	AV FISTULA	NO	NO	7	6	-	-	70	6.84	<15ml/min	-	V
220	SJ	1192628	A	-	67	M	-	Oct-22	OPD	YES	YES	NO	NO	YES	poor appetite	CKD	THRICE	YES	YES	YES	2YRS	NO	NO	CAD	NO	AV FISTULA	NO	NO	7.9	5.5	-	-	-	-	<15ml/min	-	USG B/L RPC GR III
221	RS	160350	A	-	72	M	-	Oct-22	OPD	NO	NO	YES	YES	YES	fatigue, poor appetite,wt gain	CKD	TWICE	YES	NO	NO	3MONTHS	NO	YES	NO	NO	IJV	NO	NO	7.7	5.2	-	-	-	-	<15ml/min	-	
222	RG	690248	A	-	69	M	-	Oct-22	OPD	NO	NO	NO	YES	NO	Tenderness in abdomen	CKD	IRREGULAR	YES	YES	NO	3YRS	NO	NO	NO	NO	AV FISTULA	NO	NO	5	5	-	-	-	-	<15ml/min	-	USG B/L RPC GR II/HEPATOSPLENOMEGALY
223	MS	1348398	A	-	44	M	-	Oct-22	OPD	NO	YES	NO	NO	NO	generalized weakness	CKD	ONCE	YES	YES	NO	2YRS	YES	NO	NO	NO	AV FISTULA	NO	NO	8.6	10.4	-	-	212	8.18	<15ml/min	-	USG B/L RPC GR III/BPH II
224	MS	1348398	-	Feb-23	-	-	-	-	-	-	-	-	-	-	-	-	-	-	-	-	-		-	-	-	-	-	-	-	-	-	-	-	-	-	-	-
225	MS	1348398	-	Mar-23	-	-	-	-	-	-	-	-	-	-	-	-	-	-	-	-	-		-	-	-	-	-	-	-	-	1.36	-	-	-	-	-	-
226	AS	20868	A	-	31	M	2022067394	Oct-22	OPD	YES	YES	NO	NO	YES	loss of appetite	CKD	THRICE	YES	YES	YES	3YRS	YES	NO	NO	NO	AV FISTULA	NO	NO	7.6	2.57	-	2.8	270	8.5	<15ml/min	NR	
227	AS	20868	-	-	-	-	-	-	-	-	-	-	-	-	-	-	-	-	-	-	-		-	-	-	-	-	-	-	-	0.15	-	-	-	-	-	-
228	NS	1373605	A	-	73	M	-	Oct-22	OPD	NO	YES	NO	NO	NO	poor appetite	CKD	THRICE	NO	YES	YES	2YRS	YES	NO	NO	NO	AV FISTULA	NO	NO	9.8	12.5	-	-	-	-	<15ml/min	-	USG B/L RPC GR III
229	HK	586316	p	-	66	F	-	Oct-22	OPD	YES	NO	NO	YES	NO	Tenderness in abdomen	CKD	THRICE	YES	YES	NO	3YRS	YES	YES	NO	NO	PERMACATH	NO	NO	8.6	14.1	-	-	-	-	<15ml/min	-	USG B/L RPC GR III
230	HK	586316	-	1ST JAN 2023	-	-	-	-	-	-	-	-	-	-	-	-	-	-	-	-	-		-	-	-	-	-	-	-	-	-	-	-	-	-	-	-
231	PK	1307887	A	-	57	M	2022067774	Oct-22	OPD	NO	NO	NO	NO	YES	Restlessness	CKD	TWICE	NO	YES	NO	2 MONTH	YES	NO	NO	NO	IJV	NO	NO	7.9	7.5	-	-	-	-	<15ml/min	-	USG B/L RPC GR II/BPH GR II
232	AW	936703	A	-	41	F	-	Oct-22	OPD	YES	NO	NO	NO	NO	generalized weakness	CKD	ONCE	YES	NO	NO	12MONTHS	NO	YES	NO	NO	PERMACATH	NO	NO	6.5	6.8	-	-	-	-	<15ml/min	-	USG B/L RPC GR III/HEPATOSPLENOMEGALY
233	PD	1247426	A	-	54	F	-	Oct-22	OPD	YES	YES	NO	NO	NO	poor appetite	CKD	THRICE	NO	YES	NO	3YRS	NO	YES	NO	NO	AV FISTULA	NO	NO	8.1	5.9	-	3.39	127	6.15	<15ml/min	NR	
234	HK	1209269	A	-	72	F	-	Oct-22	OPD	YES	NO	NO	YES	NO	generalized weakness	CKD	THRICE	YES	NO	NO	8MONTHS	NO	NO	NO	NO	IJV	NO	NO	10.1	5.6	-	-	163	8.72	<15ml/min	NR	USG B/L RPC GR II
235	HK	1209269	-	Mar-23	-	-	-	-	-	-	-	-	-	-	-	-	-	-	-	-	-		-	-	-	-	-	-	-	-	0.25	-	-	-	-	-	-
236	BS	1312037	A	-	39	M	-	Oct-22	OPD	NO	NO	YES	YES	NO	generalized weakness	CKD	TWICE	NO	YES	NO	2YRS	NO	NO	NO	NO	AV FISTULA	NO	NO	11.2	6.42	-	3.45	119	9.16	<15ml/min	-	USG B/L RPC GR III
237	BS	1312037	-	NOV. 2022	-	-	-	-	-	-	-	-	-	-	-	-	-	-	-	-	-		-	-	-	-	-	-	-	-	-	-	-	-	-	-	-
238	BS	1312037	-	DEC. 2022	-	-	-	-	-	-	-	-	-	-	-	-	-	-	-	-	-		-	-	-	-	-	-	-	-	-	-	-	-	-	-	-
239	UR	1010641	A	-	54	F	-	Oct-22	OPD	YES	NO	NO	YES	NO	Restlessness	CKD	THRICE	NO	YES	YES	3YRS	NO	YES	CAD	NO	AV FISTULA	NO	NO	6.1	7.46	-	-	188	8.8	<15ml/min	-	USG - B/L RPC GR III/HEPATOSPENOMEGALY
240	JS	1377615	A	-	78	M	-	Oct-22	OPD	NO	NO	NO	NO	NO	generalized weakness	CKD	TWICE	YES	YES	NO	1.5 MONTH	YES	NO	NO	NO	IJV	NO	NO	8	7	-	-	-	-	<15ml/min	-	
241	GS	825783	p	-	52	M	-	Oct-22	OPD	YES	YES	NO	NO	YES	Breathlessness on walking,dyspnoea	CKD	TWICE	YES	YES	NO	4YRS	YES	YES	NO	NO	AV FISTULA	NO	NO	10.3	5.8	-	2.87	83	6.34	<15ml/min	NR	USG B/L RPC GR III/BPH III
242	GS	825783	-	1ST NOV 2022	-	-	-	-	-	-	-	-	-	-	-	-	-	-	-	-	-		-	-	-	-	-	-	-	-	-	-	-	-	-	-	-
243	KK	661922	A	-	58	F	-	Oct-22	OPD	YES	YES	YES	NO	NO	loss of appetite	CKD	TWICE	YES	YES	NO	3YRS	NO	YES	NO	NO	AV FISTULA	NO	NO	9.4	6.05	-	-	142	14.81	<15ml/min	-	
244	VA	1319255	A	-	43	F	-	Oct-22	OPD	NO	NO	NO	NO	NO	generalized weakness	CKD	IRREGULAR	NO	YES	NO	2YRS	NO	NO	NO	NO	AV FISTULA	NO	NO	8	7	-	-	-	-	<15ml/min	-	USG B/L RPC GR III/HEPATOSPLENOMEGALY
245	BS	1393672	p	-	57	M	2022068046	Oct-22	OPD	YES	NO	YES	YES	NO	Tenderness in abdomen	CKD	IRREGULAR	YES	YES	NO	3YRS	NO	YES	NO	NO	AV FISTULA	NO	NO	9.3	8.2	91.5	3.14	81	4.16	<15ml/min	NR	USG B/L RPC GR III
246	SK	1053127	A	-	57	M	-	Oct-22	OPD	NO	NO	NO	YES	NO	loss of appetite	CKD	IRREGULAR	NO	YES	NO	2YRS	NO	NO	NO	NO	AV FISTULA	NO	NO	7	10	-	-	120	9.45	<15ml/min	-	
247	ML	163629	A	-	71	M	-	Oct-22	OPD	YES	NO	NO	NO	YES	Breathlessness on walking,dyspnoea	CKD	THRICE	YES	NO	NO	2MONTH	NO	YES	NO	NO	IJV	NO	NO	13.3	5.1	-	-	100	7.45	<15ml/min	NR	USG B/L RPC GR III/BPH GR I
248	KS	1129897	p	-	65	M	2022068135	Oct-22	OPD	YES	NO	NO	YES	YES	Tenderness in abdomen,dyspnoea	CKD	TWICE	YES	YES	NO	3YRS	NO	YES	NO	NO	PERMACATH	NO	NO	9.3	8	-	3.22	120	8.56	<15ml/min	NR	USG B/L RPC GR II
249	KS	1129897	-	1ST JAN 2023	-	-	-	-	-	-	-	-	-	-	-	-	-	-	-	-	-		-	-	-	-	-	-	-	-	15.8	-	-	-	-	-	-
250	GS	1394117	A	-	51	M	-	Oct-22	OPD	NO	YES	NO	NO	NO	poor appetite	CKD	TWICE	YES	NO	NO	2.6MONTH	NO	YES	NO	NO	IJV	NO	NO	10.1	6.8	-	-	119	10.81	<15ml/min	NR	
251	SC	1350955	A	-	35	M	-	Oct-22	OPD	YES	NO	YES	NO	NO	generalized weakness	CKD	THRICE	YES	YES	NO	4YRS	NO	YES	NO	NO	AV FISTULA	NO	NO	4.2	9.9	-	-	-	-	<15ml/min	-	USG B/L RPC GR III
252	SC	1350955	-	NOV. 2022	-	-	-	-	-	-	-	-	-	-	-	-	-	-	-	-	-		-	-	-	-	-	-	-	-	-	-	-	-	-	-	-
253	MK	31089	A	-	50	M	-	Oct-22	OPD	NO	NO	NO	NO	NO	generalized weakness	CKD	TWICE	NO	YES	NO	3YRS	YES	NO	NO	NO	AV FISTULA	NO	NO	5	11	-	-	-	-	<15ml/min	-	USG - B/L RPC GR III/HEPATOSPENOMEGALY
254	AK	1389894	A	-	36	F	2022066378	Oct-22	OPD	YES	YES	NO	NO	YES	loss of appetite,wt gain	CKD	THRICE	YES	NO	NO	4YEARS	NO	YES	NO	NO	AV FISTULA	NO	NO	10.9	14.9	100	2.63	76	3.54	<15ml/min	-	USG B/L RPC GR III
255	JP	1345081	A	-	61	M	-	Oct-22	OPD	YES	NO	NO	NO	NO	generalized weakness	CKD	TWICE	YES	YES	NO	2YRS	NO	YES	NO	NO	AV FISTULA	NO	NO	8.1	6.7	-	-	109	7.23	<15ml/min	-	
256	BP	1301428	A	-	51	M	2022068284	Oct-22	OPD	YES	NO	NO	NO	NO	loss of appetite	CKD	THRICE	YES	YES	NO	3YRS	NO	YES	NO	NO	AV FISTULA	NO	NO	12..7	7.7	-	-	-	-	<15ml/min	-	USG B/L RPC GR II/BPH GR I
257	BP	1301428	-	NOV. 2022	-	-	-	-	-	-	-	-	-	-	-	-	-	-	-	-	-		-	-	-	-	-	-	-	-	-	-	-	-	-	-	-
258	AC	266575	A	-	60	M	-	Oct-22	OPD	NO	YES	NO	NO	YES	loss of appetite	CKD	THRICE	NO	YES	NO	3YRS	NO	NO	NO	NO	AV FISTULA	NO	NO	9.8	7.6	-	-	147	6.9	<15ml/min	-	USG B/L RPC GR III
259	MR	21042	p	-	67	M	-	Oct-22	SKIN	YES	YES	NO	NO	YES	poor appetite,wt gain	CKD	IRREGULAR	YES	YES	NO	14MONTHS	YES	NO	NO	NO	AV FISTULA	NO	NO	7.2	20.8	2.61	3.2	213	10.19	<15ml/min	HCV INDETERMINATE	
260	MR	21042	-	1ST NOV 2022	-	-	-	-	-	-	-	-	-	-	-	-	-	-	-	-	-		-	-	-	-	-	-	-	-	-	-	-	-	-	-	USG B/L RPC GR II
261	KS	1044052	A	-	61	F	-	Oct-22	OPD	NO	YES	NO	NO	NO	generalized weakness	CKD	THRICE	YES	YES	NO	3YRS	NO	NO	NO	NO	AV FISTULA	NO	NO	10.5	6.65	-	-	117	9.71	<15ml/min	-	USG B/L RPC GR III/HEPATOSPLENOMEGALY
262	K	286023	A	-	53	F	2022068428	Oct-22	OPD	YES	NO	NO	NO	NO	poor appetite	CKD	TWICE	YES	NO	NO	3YEARS	NO	YES	NO	NO	AV FISTULA	NO	NO	11	8.28	-	3.11	265	8.69	<15ml/min	NR	
263	K	286023	-	DEC. 2022	-	-	-	-	-	-	-	-	-	-	-	-	-	-	-	-	-		-	-	-	-	-	-	-	-	7.32	-	-	-	-	-	-
264	K	286023	-	JAN. 2023	-	-	-	-	-	-	-	-	-	-	-	-	-	-	-	-	-		-	-	-	-	-	-	-	-	-	-	-	-	-	-	-
265	JS	1315118	A	-	75	M	-	Oct-22	OPD	NO	NO	NO	NO	NO	generalized weakness	CKD	TWICE	NO	YES	NO	4YRS	YES	NO	NO	NO	AV FISTULA	NO	NO	4	12	-	-	-	-	<15ml/min	-	USG B/L RPC GR II/BPH GR I
266	RS	1392610	A	-	61	M	2022067677	Oct-22	SKIN	YES	NO	NO	NO	YES	poor appetite	CKD	THRICE	YES	YES	NO	3YRS	YES	NO	NO	NO	AV FISTULA	NO	NO	8.8	6.4	0.19	2.96	140	10.16	<15ml/min	NR	
267	BB	1340631	A	-	49	M	-	Oct-22	OPD	YES	YES	YES	NO	NO	poor appetite	CKD	THRICE	YES	NO	NO	1.5 MONTH	YES	NO	NO	NO	IJV	NO	NO	9.4	3	-	3.77	78	6.19	<15ml/min	NR	USG - B/L RPC GR III/HEPATOSPENOMEGALY/BPH II
268	BB	1340631	-	NOV. 2022	-	-	-	-	-	-	-	-	-	-	-	-	-	-	-	-	-		-	-	-	-	-	-	-	-	1.96	-	-	-	-	-	-

S.NO.	LABORATORY PARAMETERS			DIRECT MICROSCOPIC EXAMINATION																													
	SEPCIMEN	LAB ID	DATE	GRAM STAIN	SAMPLE	KOH MOUNT	SAMPLE	INDIA INK	ZN STAIN	WET MOUNT	AEROBIC CULTURE	SAMPLE	Cotrimoxazole	Amikacin	Amoxiclav	Ceftriaxone	Ciprofloxacin	Gentamicin	Cefoperazone	Cefuroxime	Colistin	Ertapenem	Meropenem	Pipercillin	Tigecycline	IMIPENAM	Cefipime	Cefotaxime	CAZ	Clindamycin	Erythromycin	Linezolid	Penicillin
211	-	-	-	-	-	-	-	-	-	-	-	-	-	-	-	-	-	-	-	-	-	-	-	-	-	-	-	-	-	-	-	-	-
212	-	-	-	-	-	-	-	-	-	-	-	-	-	-	-	-	-	-	-	-	-	-	-	-	-	-	-	-	-	-	-	-	-
213	-	-	-	-	-	-	-	-	-	-	-	-	-	-	-	-	-	-	-	-	-	-	-	-	-	-	-	-	-	-	-	-	-
214	-	-	-	-	-	-	-	-	-	-	NG	OTHER	-	-	-	-	-	-	-	-	-	-	-	-	-	-	-	-	-	-	-	-	-
215	-	-	-	-	-	-	-	-	-	-	-	-	-	-	-	-	-	-	-	-	-	-	-	-	-	-	-	-	-	-	-	-	-
216	-	-	-	-	-	-	-	-	-	-	-	-	-	-	-	-	-	-	-	-	-	-	-	-	-	-	-	-	-	-	-	-	-
217	-	-	-	-	-	-	-	-	-	-	-	-	-	-	-	-	-	-	-	-	-	-	-	-	-	-	-	-	-	-	-	-	-
218	-	-	-	-	-	-	-	-	-	-	-	-	-	-	-	-	-	-	-	-	-	-	-	-	-	-	-	-	-	-	-	-	-
219	-	-	-	-	-	-	-	-	-	-	-	-	-	-	-	-	-	-	-	-	-	-	-	-	-	-	-	-	-	-	-	-	-
220	-	-	-	-	-	-	-	-	-	-	-	-	-	-	-	-	-	-	-	-	-	-	-	-	-	-	-	-	-	-	-	-	-
221	-	-	-	-	-	-	-	-	-	-	-	-	-	-	-	-	-	-	-	-	-	-	-	-	-	-	-	-	-	-	-	-	-
222	-	-	-	-	-	-	-	-	-	-	-	-	-	-	-	-	-	-	-	-	-	-	-	-	-	-	-	-	-	-	-	-	-
223	-	-	-	-	-	-	-	-	-	-	-	-	-	-	-	-	-	-	-	-	-	-	-	-	-	-	-	-	-	-	-	-	-
224	-	-	-	-	-	-	-	-	-	-	-	-	-	-	-	-	-	-	-	-	-	-	-	-	-	-	-	-	-	-	-	-	-
225	-	-	-	-	-	-	-	-	-	-	-	-	-	-	-	-	-	-	-	-	-	-	-	-	-	-	-	-	-	-	-	-	-
226	-	-	-	-	-	-	-	-	-	-	-	-	-	-	-	-	-	-	-	-	-	-	-	-	-	-	-	-	-	-	-	-	-
227	-	-	-	-	-	-	-	-	-	-	-	-	-	-	-	-	-	-	-	-	-	-	-	-	-	-	-	-	-	-	-	-	-
228	-	-	-	-	-	-	-	-	-	-	-	-	-	-	-	-	-	-	-	-	-	-	-	-	-	-	-	-	-	-	-	-	-
229	-	-	-	-	-	-	-	-	-	-	-	-	-	-	-	-	-	-	-	-	-	-	-	-	-	-	-	-	-	-	-	-	-
230	-	-	-	Gram Negative Bacilli(few) Pus Cells(+)	OTHER	NEG	OTHER	-	-	-	NG	ET	-	-	-	-	-	-	-	-	-	-	-	-	-	-	-	-	-	-	-	-	-
231	-	-	-	-	-	-	-	-	-	-	-	-	-	-	-	-	-	-	-	-	-	-	-	-	-	-	-	-	-	-	-	-	-
232	-	-	-	-	-	-	-	-	-	-	-	-	-	-	-	-	-	-	-	-	-	-	-	-	-	-	-	-	-	-	-	-	-
233	-	-	-	-	-	-	-	-	-	-	-	-	-	-	-	-	-	-	-	-	-	-	-	-	-	-	-	-	-	-	-	-	-
234	-	-	-	-	-	-	-	-	-	-	-	-	-	-	-	-	-	-	-	-	-	-	-	-	-	-	-	-	-	-	-	-	-
235	-	-	-	-	-	-	-	-	-	-	-	-	-	-	-	-	-	-	-	-	-	-	-	-	-	-	-	-	-	-	-	-	-
236	-	-	-	-	-	-	-	-	-	-	NG	OTHER	-	-	-	-	-	-	-	-	-	-	-	-	-	-	-	-	-	-	-	-	-
237	-	-	-	-	-	-	-	-	-	-	-	-	-	-	-	-	-	-	-	-	-	-	-	-	-	-	-	-	-	-	-	-	-
238	-	-	-	-	-	-	-	-	-	-	-	-	-	-	-	-	-	-	-	-	-	-	-	-	-	-	-	-	-	-	-	-	-
239	-	-	-	-	-	-	-	-	-	-	-	-	-	-	-	-	-	-	-	-	-	-	-	-	-	-	-	-	-	-	-	-	-
240	-	-	-	-	-	-	-	-	-	-	-	-	-	-	-	-	-	-	-	-	-	-	-	-	-	-	-	-	-	-	-	-	-
241	-	-	-	-	-	-	-	-	NEG	-	-	-	-	-	-	-	-	-	-	-	-	-	-	-	-	-	-	-	-	-	-	-	-
242	-	-	-	NEG	PF	NEG	PF	-	-	-	-	-	-	-	-	-	-	-	-	-	-	-	-	-	-	-	-	-	-	-	-	-	-
243	-	-	-	-	-	-	-	-	-	-	-	-	-	-	-	-	-	-	-	-	-	-	-	-	-	-	-	-	-	-	-	-	-
244	-	-	-	-	-	-	-	-	-	-	-	-	-	-	-	-	-	-	-	-	-	-	-	-	-	-	-	-	-	-	-	-	-
245	-	-	-	-	-	-	-	-	-	-	-	-	-	-	-	-	-	-	-	-	-	-	-	-	-	-	-	-	-	-	-	-	-
246	-	-	-	-	-	-	-	-	-	-	-	-	-	-	-	-	-	-	-	-	-	-	-	-	-	-	-	-	-	-	-	-	-
247	-	-	-	-	-	-	-	-	-	-	-	-	-	-	-	-	-	-	-	-	-	-	-	-	-	-	-	-	-	-	-	-	-
248	-	-	-	-	-	-	-	-	-	-	-	-	-	-	-	-	-	-	-	-	-	-	-	-	-	-	-	-	-	-	-	-	-
249	-	-	-	-	-	-	-	-	-	-	-	-	-	-	-	-	-	-	-	-	-	-	-	-	-	-	-	-	-	-	-	-	-
250	-	-	-	-	-	-	-	-	-	-	-	-	-	-	-	-	-	-	-	-	-	-	-	-	-	-	-	-	-	-	-	-	-
251	-	-	-	-	-	-	-	-	-	-	-	-	-	-	-	-	-	-	-	-	-	-	-	-	-	-	-	-	-	-	-	-	-
252	-	-	-	-	-	-	-	-	-	-	-	-	-	-	-	-	-	-	-	-	-	-	-	-	-	-	-	-	-	-	-	-	-
253	-	-	-	-	-	-	-	-	-	-	-	-	-	-	-	-	-	-	-	-	-	-	-	-	-	-	-	-	-	-	-	-	-
254	-	-	-	No micro-organisms seen Pus Cells(+)	ET	NEG	ET	-	NEG	-	-	-	-	-	-	-	-	-	-	-	-	-	-	-	-	-	-	-	-	-	-	-	-
255	-	-	-	-	-	-	-	-	-	-	-	-	-	-	-	-	-	-	-	-	-	-	-	-	-	-	-	-	-	-	-	-	-
256	-	-	-	-	-	-	-	-	-	-	-	-	-	-	-	-	-	-	-	-	-	-	-	-	-	-	-	-	-	-	-	-	-
257	-	-	-	No micro-organisms seen. Pus Cells(+)	PF	NEG	PF	-	-	-	-	-	-	-	-	-	-	-	-	-	-	-	-	-	-	-	-	-	-	-	-	-	-
258	-	-	-	-	-	-	-	-	-	-	-	-	-	-	-	-	-	-	-	-	-	-	-	-	-	-	-	-	-	-	-	-	-
259	-	-	-	-	-	-	-	-	-	-	Morganella morganii	TISSUE	R	S	-	R	S	S	S	R	R	R	S	S	R	R	-	R	-	-	-	-	-
260	-	-	-	-	-	-	-	-	-	-	Escherichia coli	WOUND SWAB	R	S	R	R	R	S	R	R	MS	R	R	R	S	R	R	-	-	-	-	-	-
261	-	-	-	-	-	-	-	-	-	-	-	-	-	-	-	-	-	-	-	-	-	-	-	-	-	-	-	-	-	-	-	-	-
262	-	-	-	NEG	PF	-	-	-	-	-	-	-	-	-	-	-	-	-	-	-	-	-	-	-	-	-	-	-	-	-	-	-	-
263	-	-	-	-	-	-	-	-	-	-	-	-	-	-	-	-	-	-	-	-	-	-	-	-	-	-	-	-	-	-	-	-	-
264	-	-	-	-	-	-	-	-	-	-	-	-	-	-	-	-	-	-	-	-	-	-	-	-	-	-	-	-	-	-	-	-	-
265	-	-	-	-	-	-	-	-	-	-	-	-	-	-	-	-	-	-	-	-	-	-	-	-	-	-	-	-	-	-	-	-	-
266	-	-	-	-	-	-	-	-	-	-	-	-	-	-	-	-	-	-	-	-	-	-	-	-	-	-	-	-	-	-	-	-	-
267	-	-	-	-	-	-	-	-	-	-	-	-	-	-	-	-	-	-	-	-	-	-	-	-	-	-	-	-	-	-	-	-	-
268	-	-	-	-	-	-	-	-	-	-	-	-	-	-	-	-	-	-	-	-	-	-	-	-	-	-	-	-	-	-	-	-	-

BACTERIAL CULTURE

S.NO.	Teicoplanin	Vancomycin	Oxacillin	Nitrofurantoin	Aztreonam	Minocycline	Doxycycline	Cefoxitin	Levofloxacin	Tetracycline	Tobramycin	Chloramphenicol	Ampicillin+Sulbactum	Ceftalozane+Tazobactum	Ceftizoxime	Netilmicin	Ceftazidime+Avibactum	Gentamicin(high)	AUTOMATED CULTURE	SAMPLE	DATE
211	-	-	-	-	-	-	-	-	-	-	-	-	-	-	-	-	-	-	-	-	-
212	-	-	-	-	-	-	-	-	-	-	-	-	-	-	-	-	-	-	-	-	-
213	-	-	-	-	-	-	-	-	-	-	-	-	-	-	-	-	-	-	-	-	-
214	-	-	-	-	-	-	-	-	-	-	-	-	-	-	-	-	-	-	-	-	-
215	-	-	-	-	-	-	-	-	-	-	-	-	-	-	-	-	-	-	-	-	-
216	-	-	-	-	-	-	-	-	-	-	-	-	-	-	-	-	-	-	-	-	-
217	-	-	-	-	-	-	-	-	-	-	-	-	-	-	-	-	-	-	-	-	-
218	-	-	-	-	-	-	-	-	-	-	-	-	-	-	-	-	-	-	-	-	-
219	-	-	-	-	-	-	-	-	-	-	-	-	-	-	-	-	-	-	-	-	-
220	-	-	-	-	-	-	-	-	-	-	-	-	-	-	-	-	-	-	-	-	-
221	-	-	-	-	-	-	-	-	-	-	-	-	-	-	-	-	-	-	-	-	-
222	-	-	-	-	-	-	-	-	-	-	-	-	-	-	-	-	-	-	-	-	-
223	-	-	-	-	-	-	-	-	-	-	-	-	-	-	-	-	-	-	-	-	-
224	-	-	-	-	-	-	-	-	-	-	-	-	-	-	-	-	-	-	-	-	-
225	-	-	-	-	-	-	-	-	-	-	-	-	-	-	-	-	-	-	-	-	-
226	-	-	-	-	-	-	-	-	-	-	-	-	-	-	-	-	-	-	-	-	-
227	-	-	-	-	-	-	-	-	-	-	-	-	-	-	-	-	-	-	-	-	-
228	-	-	-	-	-	-	-	-	-	-	-	-	-	-	-	-	-	-	-	-	-
229	-	-	-	-	-	-	-	-	-	-	-	-	-	-	-	-	-	-	-	-	-
230	-	-	-	-	-	-	-	-	-	-	-	-	-	-	-	-	-	-	-	-	-
231	-	-	-	-	-	-	-	-	-	-	-	-	-	-	-	-	-	-	-	-	-
232	-	-	-	-	-	-	-	-	-	-	-	-	-	-	-	-	-	-	-	-	-
233	-	-	-	-	-	-	-	-	-	-	-	-	-	-	-	-	-	-	-	-	-
234	-	-	-	-	-	-	-	-	-	-	-	-	-	-	-	-	-	-	-	-	-
235	-	-	-	-	-	-	-	-	-	-	-	-	-	-	-	-	-	-	-	-	-
236	-	-	-	-	-	-	-	-	-	-	-	-	-	-	-	-	-	-	-	-	-
237	-	-	-	-	-	-	-	-	-	-	-	-	-	-	-	-	-	-	-	-	-
238	-	-	-	-	-	-	-	-	-	-	-	-	-	-	-	-	-	-	NEG	DRAIN FLUID	-
239	-	-	-	-	-	-	-	-	-	-	-	-	-	-	-	-	-	-	-	-	-
240	-	-	-	-	-	-	-	-	-	-	-	-	-	-	-	-	-	-	-	-	-
241	-	-	-	-	-	-	-	-	-	-	-	-	-	-	-	-	-	-	-	-	-
242	-	-	-	-	-	-	-	-	-	-	-	-	-	-	-	-	-	-	NEG	PF	-
243	-	-	-	-	-	-	-	-	-	-	-	-	-	-	-	-	-	-	-	-	-
244	-	-	-	-	-	-	-	-	-	-	-	-	-	-	-	-	-	-	-	-	-
245	-	-	-	-	-	-	-	-	-	-	-	-	-	-	-	-	-	-	-	-	-
246	-	-	-	-	-	-	-	-	-	-	-	-	-	-	-	-	-	-	-	-	-
247	-	-	-	-	-	-	-	-	-	-	-	-	-	-	-	-	-	-	-	-	-
248	-	-	-	-	-	-	-	-	-	-	-	-	-	-	-	-	-	-	-	-	-
249	-	-	-	-	-	-	-	-	-	-	-	-	-	-	-	-	-	-	-	-	-
250	-	-	-	-	-	-	-	-	-	-	-	-	-	-	-	-	-	-	-	-	-
251	-	-	-	-	-	-	-	-	-	-	-	-	-	-	-	-	-	-	-	-	-
252	-	-	-	-	-	-	-	-	-	-	-	-	-	-	-	-	-	-	-	-	-
253	-	-	-	-	-	-	-	-	-	-	-	-	-	-	-	-	-	-	-	-	-
254	-	-	-	-	-	-	-	-	-	-	-	-	-	-	-	-	-	-	-	-	-
255	-	-	-	-	-	-	-	-	-	-	-	-	-	-	-	-	-	-	-	-	-
256	-	-	-	-	-	-	-	-	-	-	-	-	-	-	-	-	-	-	-	-	-
257	-	-	-	-	-	-	-	-	-	-	-	-	-	-	-	-	-	-	NEG	PF	-
258	-	-	-	-	-	-	-	-	-	-	-	-	-	-	-	-	-	-	-	-	-
259	-	-	-	-	-	-	-	-	-	-	-	-	-	-	-	-	-	-	-	-	-
260	-	-	-	-	-	-	-	-	-	-	-	-	-	-	-	-	-	-	-	-	-
261	-	-	-	-	-	-	-	-	-	-	-	-	-	-	-	-	-	-	-	-	-
262	-	-	-	-	-	-	-	-	-	-	-	-	-	-	-	-	-	-	-	-	-
263	-	-	-	-	-	-	-	-	-	-	-	-	-	-	-	-	-	-	-	-	-
264	-	-	-	-	-	-	-	-	-	-	-	-	-	-	-	-	-	-	NEG	PF	-
265	-	-	-	-	-	-	-	-	-	-	-	-	-	-	-	-	-	-	-	-	-
266	-	-	-	-	-	-	-	-	-	-	-	-	-	-	-	-	-	-	-	-	-
267	-	-	-	-	-	-	-	-	-	-	-	-	-	-	-	-	-	-	-	-	-
268	-	-	-	-	-	-	-	-	-	-	-	-	-	-	-	-	-	-	-	-	-

S.NO.	Amikacin	Ciprofloxacin	Erythromycin	Levofloxacin	Linezolid	Penicillin	Teicoplanin	Tetracycline	Vancomycin	Gentamicin(high)	Gentamicin	Cefoperazone	Ceftazidime	Colistin	Meropenem	Piperacillin	Imipenem	Cefipime	Cotrimoxazole	Clindamycin	Daptomycin	Oxacillin	Minocycline	Aztreonam	Tigecycline	Amoxiclav	Cefuroxime	Ceftriaxone	Ertapenem	Ceftalozane+Tazobactum	Netilmicin	Ceftazidime+Avibactum	Tobramycin
211	-	-	-	-	-	-	-	-	-	-	-	-	-	-	-	-	-	-	-	-	-	-	-	-	-	-	-	-	-	-	-	-	-
212	-	-	-	-	-	-	-	-	-	-	-	-	-	-	-	-	-	-	-	-	-	-	-	-	-	-	-	-	-	-	-	-	-
213	-	-	-	-	-	-	-	-	-	-	-	-	-	-	-	-	-	-	-	-	-	-	-	-	-	-	-	-	-	-	-	-	-
214	-	-	-	-	-	-	-	-	-	-	-	-	-	-	-	-	-	-	-	-	-	-	-	-	-	-	-	-	-	-	-	-	-
215	-	-	-	-	-	-	-	-	-	-	-	-	-	-	-	-	-	-	-	-	-	-	-	-	-	-	-	-	-	-	-	-	-
216	-	-	-	-	-	-	-	-	-	-	-	-	-	-	-	-	-	-	-	-	-	-	-	-	-	-	-	-	-	-	-	-	-
217	-	-	-	-	-	-	-	-	-	-	-	-	-	-	-	-	-	-	-	-	-	-	-	-	-	-	-	-	-	-	-	-	-
218	-	-	-	-	-	-	-	-	-	-	-	-	-	-	-	-	-	-	-	-	-	-	-	-	-	-	-	-	-	-	-	-	-
219	-	-	-	-	-	-	-	-	-	-	-	-	-	-	-	-	-	-	-	-	-	-	-	-	-	-	-	-	-	-	-	-	-
220	-	-	-	-	-	-	-	-	-	-	-	-	-	-	-	-	-	-	-	-	-	-	-	-	-	-	-	-	-	-	-	-	-
221	-	-	-	-	-	-	-	-	-	-	-	-	-	-	-	-	-	-	-	-	-	-	-	-	-	-	-	-	-	-	-	-	-
222	-	-	-	-	-	-	-	-	-	-	-	-	-	-	-	-	-	-	-	-	-	-	-	-	-	-	-	-	-	-	-	-	-
223	-	-	-	-	-	-	-	-	-	-	-	-	-	-	-	-	-	-	-	-	-	-	-	-	-	-	-	-	-	-	-	-	-
224	-	-	-	-	-	-	-	-	-	-	-	-	-	-	-	-	-	-	-	-	-	-	-	-	-	-	-	-	-	-	-	-	-
225	-	-	-	-	-	-	-	-	-	-	-	-	-	-	-	-	-	-	-	-	-	-	-	-	-	-	-	-	-	-	-	-	-
226	-	-	-	-	-	-	-	-	-	-	-	-	-	-	-	-	-	-	-	-	-	-	-	-	-	-	-	-	-	-	-	-	-
227	-	-	-	-	-	-	-	-	-	-	-	-	-	-	-	-	-	-	-	-	-	-	-	-	-	-	-	-	-	-	-	-	-
228	-	-	-	-	-	-	-	-	-	-	-	-	-	-	-	-	-	-	-	-	-	-	-	-	-	-	-	-	-	-	-	-	-
229	-	-	-	-	-	-	-	-	-	-	-	-	-	-	-	-	-	-	-	-	-	-	-	-	-	-	-	-	-	-	-	-	-
230	-	-	-	-	-	-	-	-	-	-	-	-	-	-	-	-	-	-	-	-	-	-	-	-	-	-	-	-	-	-	-	-	-
231	-	-	-	-	-	-	-	-	-	-	-	-	-	-	-	-	-	-	-	-	-	-	-	-	-	-	-	-	-	-	-	-	-
232	-	-	-	-	-	-	-	-	-	-	-	-	-	-	-	-	-	-	-	-	-	-	-	-	-	-	-	-	-	-	-	-	-
233	-	-	-	-	-	-	-	-	-	-	-	-	-	-	-	-	-	-	-	-	-	-	-	-	-	-	-	-	-	-	-	-	-
234	-	-	-	-	-	-	-	-	-	-	-	-	-	-	-	-	-	-	-	-	-	-	-	-	-	-	-	-	-	-	-	-	-
235	-	-	-	-	-	-	-	-	-	-	-	-	-	-	-	-	-	-	-	-	-	-	-	-	-	-	-	-	-	-	-	-	-
236	-	-	-	-	-	-	-	-	-	-	-	-	-	-	-	-	-	-	-	-	-	-	-	-	-	-	-	-	-	-	-	-	-
237	-	-	-	-	-	-	-	-	-	-	-	-	-	-	-	-	-	-	-	-	-	-	-	-	-	-	-	-	-	-	-	-	-
238	-	-	-	-	-	-	-	-	-	-	-	-	-	-	-	-	-	-	-	-	-	-	-	-	-	-	-	-	-	-	-	-	-
239	-	-	-	-	-	-	-	-	-	-	-	-	-	-	-	-	-	-	-	-	-	-	-	-	-	-	-	-	-	-	-	-	-
240	-	-	-	-	-	-	-	-	-	-	-	-	-	-	-	-	-	-	-	-	-	-	-	-	-	-	-	-	-	-	-	-	-
241	-	-	-	-	-	-	-	-	-	-	-	-	-	-	-	-	-	-	-	-	-	-	-	-	-	-	-	-	-	-	-	-	-
242	-	-	-	-	-	-	-	-	-	-	-	-	-	-	-	-	-	-	-	-	-	-	-	-	-	-	-	-	-	-	-	-	-
243	-	-	-	-	-	-	-	-	-	-	-	-	-	-	-	-	-	-	-	-	-	-	-	-	-	-	-	-	-	-	-	-	-
244	-	-	-	-	-	-	-	-	-	-	-	-	-	-	-	-	-	-	-	-	-	-	-	-	-	-	-	-	-	-	-	-	-
245	-	-	-	-	-	-	-	-	-	-	-	-	-	-	-	-	-	-	-	-	-	-	-	-	-	-	-	-	-	-	-	-	-
246	-	-	-	-	-	-	-	-	-	-	-	-	-	-	-	-	-	-	-	-	-	-	-	-	-	-	-	-	-	-	-	-	-
247	-	-	-	-	-	-	-	-	-	-	-	-	-	-	-	-	-	-	-	-	-	-	-	-	-	-	-	-	-	-	-	-	-
248	-	-	-	-	-	-	-	-	-	-	-	-	-	-	-	-	-	-	-	-	-	-	-	-	-	-	-	-	-	-	-	-	-
249	-	-	-	-	-	-	-	-	-	-	-	-	-	-	-	-	-	-	-	-	-	-	-	-	-	-	-	-	-	-	-	-	-
250	-	-	-	-	-	-	-	-	-	-	-	-	-	-	-	-	-	-	-	-	-	-	-	-	-	-	-	-	-	-	-	-	-
251	-	-	-	-	-	-	-	-	-	-	-	-	-	-	-	-	-	-	-	-	-	-	-	-	-	-	-	-	-	-	-	-	-
252	-	-	-	-	-	-	-	-	-	-	-	-	-	-	-	-	-	-	-	-	-	-	-	-	-	-	-	-	-	-	-	-	-
253	-	-	-	-	-	-	-	-	-	-	-	-	-	-	-	-	-	-	-	-	-	-	-	-	-	-	-	-	-	-	-	-	-
254	-	-	-	-	-	-	-	-	-	-	-	-	-	-	-	-	-	-	-	-	-	-	-	-	-	-	-	-	-	-	-	-	-
255	-	-	-	-	-	-	-	-	-	-	-	-	-	-	-	-	-	-	-	-	-	-	-	-	-	-	-	-	-	-	-	-	-
256	-	-	-	-	-	-	-	-	-	-	-	-	-	-	-	-	-	-	-	-	-	-	-	-	-	-	-	-	-	-	-	-	-
257	-	-	-	-	-	-	-	-	-	-	-	-	-	-	-	-	-	-	-	-	-	-	-	-	-	-	-	-	-	-	-	-	-
258	-	-	-	-	-	-	-	-	-	-	-	-	-	-	-	-	-	-	-	-	-	-	-	-	-	-	-	-	-	-	-	-	-
259	-	-	-	-	-	-	-	-	-	-	-	-	-	-	-	-	-	-	-	-	-	-	-	-	-	-	-	-	-	-	-	-	-
260	-	-	-	-	-	-	-	-	-	-	-	-	-	-	-	-	-	-	-	-	-	-	-	-	-	-	-	-	-	-	-	-	-
261	-	-	-	-	-	-	-	-	-	-	-	-	-	-	-	-	-	-	-	-	-	-	-	-	-	-	-	-	-	-	-	-	-
262	-	-	-	-	-	-	-	-	-	-	-	-	-	-	-	-	-	-	-	-	-	-	-	-	-	-	-	-	-	-	-	-	-
263	-	-	-	-	-	-	-	-	-	-	-	-	-	-	-	-	-	-	-	-	-	-	-	-	-	-	-	-	-	-	-	-	-
264	-	-	-	-	-	-	-	-	-	-	-	-	-	-	-	-	-	-	-	-	-	-	-	-	-	-	-	-	-	-	-	-	-
265	-	-	-	-	-	-	-	-	-	-	-	-	-	-	-	-	-	-	-	-	-	-	-	-	-	-	-	-	-	-	-	-	-
266	-	-	-	-	-	-	-	-	-	-	-	-	-	-	-	-	-	-	-	-	-	-	-	-	-	-	-	-	-	-	-	-	-
267	-	-	-	-	-	-	-	-	-	-	-	-	-	-	-	-	-	-	-	-	-	-	-	-	-	-	-	-	-	-	-	-	-
268	-	-	-	-	-	-	-	-	-	-	-	-	-	-	-	-	-	-	-	-	-	-	-	-	-	-	-	-	-	-	-	-	-

S.NO.	Urine Culture	Cotrimoxazole	Amikacin	Amoxiclav	Ceftriaxone	Ciprofloxacin	Gentamicin	Nitrofurantoin	Norfloxacin	Ofloxacin	Ampicillin	Cefixime	Cefoperazone+Sulbactam	Ceftazidime	Cephalothin	Ertapenem	Piperacillin	IMIPENAM	Ticarlin	Fosfomycin	Doxycycline	Cefoxitin	Levofloxacin	Tetracycline	Meropenem
211	-	-	-	-	-	-	-	-	-	-	-	-	-	-	-	-	-	-	-	-	-	-	-	-	-
212	-	-	-	-	-	-	-	-	-	-	-	-	-	-	-	-	-	-	-	-	-	-	-	-	-
213	-	-	-	-	-	-	-	-	-	-	-	-	-	-	-	-	-	-	-	-	-	-	-	-	-
214	NG	-	-	-	-	-	-	-	-	-	-	-	-	-	-	-	-	-	-	-	-	-	-	-	-
215	-	-	-	-	-	-	-	-	-	-	-	-	-	-	-	-	-	-	-	-	-	-	-	-	-
216	-	-	-	-	-	-	-	-	-	-	-	-	-	-	-	-	-	-	-	-	-	-	-	-	-
217	-	-	-	-	-	-	-	-	-	-	-	-	-	-	-	-	-	-	-	-	-	-	-	-	-
218	-	-	-	-	-	-	-	-	-	-	-	-	-	-	-	-	-	-	-	-	-	-	-	-	-
219	-	-	-	-	-	-	-	-	-	-	-	-	-	-	-	-	-	-	-	-	-	-	-	-	-
220	-	-	-	-	-	-	-	-	-	-	-	-	-	-	-	-	-	-	-	-	-	-	-	-	-
221	-	-	-	-	-	-	-	-	-	-	-	-	-	-	-	-	-	-	-	-	-	-	-	-	-
222	-	-	-	-	-	-	-	-	-	-	-	-	-	-	-	-	-	-	-	-	-	-	-	-	-
223	-	-	-	-	-	-	-	-	-	-	-	-	-	-	-	-	-	-	-	-	-	-	-	-	-
224	-	-	-	-	-	-	-	-	-	-	-	-	-	-	-	-	-	-	-	-	-	-	-	-	-
225	-	-	-	-	-	-	-	-	-	-	-	-	-	-	-	-	-	-	-	-	-	-	-	-	-
226	-	-	-	-	-	-	-	-	-	-	-	-	-	-	-	-	-	-	-	-	-	-	-	-	-
227	NG	-	-	-	-	-	-	-	-	-	-	-	-	-	-	-	-	-	-	-	-	-	-	-	-
228	-	-	-	-	-	-	-	-	-	-	-	-	-	-	-	-	-	-	-	-	-	-	-	-	-
229	-	-	-	-	-	-	-	-	-	-	-	-	-	-	-	-	-	-	-	-	-	-	-	-	-
230	-	-	-	-	-	-	-	-	-	-	-	-	-	-	-	-	-	-	-	-	-	-	-	-	-
231	-	-	-	-	-	-	-	-	-	-	-	-	-	-	-	-	-	-	-	-	-	-	-	-	-
232	-	-	-	-	-	-	-	-	-	-	-	-	-	-	-	-	-	-	-	-	-	-	-	-	-
233	-	-	-	-	-	-	-	-	-	-	-	-	-	-	-	-	-	-	-	-	-	-	-	-	-
234	-	-	-	-	-	-	-	-	-	-	-	-	-	-	-	-	-	-	-	-	-	-	-	-	-
235	-	-	-	-	-	-	-	-	-	-	-	-	-	-	-	-	-	-	-	-	-	-	-	-	-
236	-	-	-	-	-	-	-	-	-	-	-	-	-	-	-	-	-	-	-	-	-	-	-	-	-
237	NG	-	-	-	-	-	-	-	-	-	-	-	-	-	-	-	-	-	-	-	-	-	-	-	-
238	-	-	-	-	-	-	-	-	-	-	-	-	-	-	-	-	-	-	-	-	-	-	-	-	-
239	-	-	-	-	-	-	-	-	-	-	-	-	-	-	-	-	-	-	-	-	-	-	-	-	-
240	-	-	-	-	-	-	-	-	-	-	-	-	-	-	-	-	-	-	-	-	-	-	-	-	-
241	-	-	-	-	-	-	-	-	-	-	-	-	-	-	-	-	-	-	-	-	-	-	-	-	-
242	Pseudomonas aeruginosa	-	S	-	-	R	R	-	R	R	-	-	-	R	-	-	-	-	R	-	-	-	-	-	-
243	-	-	-	-	-	-	-	-	-	-	-	-	-	-	-	-	-	-	-	-	-	-	-	-	-
244	-	-	-	-	-	-	-	-	-	-	-	-	-	-	-	-	-	-	-	-	-	-	-	-	-
245	Klebsiella pneumoniae	R	R	R	R	R	R	R	R	R	-	R	R	R	-	R	R	S	R	S	-	-	-	-	-
246	-	-	-	-	-	-	-	-	-	-	-	-	-	-	-	-	-	-	-	-	-	-	-	-	-
247	-	-	-	-	-	-	-	-	-	-	-	-	-	-	-	-	-	-	-	-	-	-	-	-	-
248	-	-	-	-	-	-	-	-	-	-	-	-	-	-	-	-	-	-	-	-	-	-	-	-	-
249	Escherichia coli	R	S	R	R	R	S	S	R	R	R	R	S	R	-	R	R	-	R	S	-	-	-	-	-
250	-	-	-	-	-	-	-	-	-	-	-	-	-	-	-	-	-	-	-	-	-	-	-	-	-
251	-	-	-	-	-	-	-	-	-	-	-	-	-	-	-	-	-	-	-	-	-	-	-	-	-
252	NG	-	-	-	-	-	-	-	-	-	-	-	-	-	-	-	-	-	-	-	-	-	-	-	-
253	-	-	-	-	-	-	-	-	-	-	-	-	-	-	-	-	-	-	-	-	-	-	-	-	-
254	-	-	-	-	-	-	-	-	-	-	-	-	-	-	-	-	-	-	-	-	-	-	-	-	-
255	-	-	-	-	-	-	-	-	-	-	-	-	-	-	-	-	-	-	-	-	-	-	-	-	-
256	-	-	-	-	-	-	-	-	-	-	-	-	-	-	-	-	-	-	-	-	-	-	-	-	-
257	-	-	-	-	-	-	-	-	-	-	-	-	-	-	-	-	-	-	-	-	-	-	-	-	-
258	-	-	-	-	-	-	-	-	-	-	-	-	-	-	-	-	-	-	-	-	-	-	-	-	-
259	MIX GROWTH	-	-	-	-	-	-	-	-	-	-	-	-	-	-	-	-	-	-	-	-	-	-	-	-
260	-	-	-	-	-	-	-	-	-	-	-	-	-	-	-	-	-	-	-	-	-	-	-	-	-
261	-	-	-	-	-	-	-	-	-	-	-	-	-	-	-	-	-	-	-	-	-	-	-	-	-
262	NSG	-	-	-	-	-	-	-	-	-	-	-	-	-	-	-	-	-	-	-	-	-	-	-	-
263	-	-	-	-	-	-	-	-	-	-	-	-	-	-	-	-	-	-	-	-	-	-	-	-	-
264	-	-	-	-	-	-	-	-	-	-	-	-	-	-	-	-	-	-	-	-	-	-	-	-	-
265	-	-	-	-	-	-	-	-	-	-	-	-	-	-	-	-	-	-	-	-	-	-	-	-	-
266	NG	-	-	-	-	-	-	-	-	-	-	-	-	-	-	-	-	-	-	-	-	-	-	-	-
267	-	-	-	-	-	-	-	-	-	-	-	-	-	-	-	-	-	-	-	-	-	-	-	-	-
268	NG	-	-	-	-	-	-	-	-	-	-	-	-	-	-	-	-	-	-	-	-	-	-	-	-

S.NO.																																																							SEROLOGICAL INVESTIGATION	MOLECULAR INVESTIGATION		OTHER					FOLLOW UP	OUTCOME
	Tobramycin	Chloramphenicol	Cefipime	Ampicillin+Sulbactum	Ceftalozane+Tazobactum	Ceftizoxime	Netilmicin	Ceftazidime+Avibactum	Erythromycin	Linezolid	Penicillin	Teicoplanin	Vancomycin	Gentamicin (high)	BLOOD CULTURE	Cotrimoxazole	Amikacin	Amoxiclav	Ceftriaxone	Ciprofloxacin	Gentamicin	Cefoperazone	Cefuroxime	Colistin	Ertapenem	Meropenem	Piperacillin	IMIPENAM	Cefipime	Levofloxacin	Aztreonam	Ceftazidime	Minocycline	Erythromycin	Linezolid	Nitrofurantoin	Penicillin	Teicoplanin	Tetracycline	Vancomycin	Gentamicin(high)	Doxycycline	Cefoxitin	Tobramycin	Chloramphenicol	Ampicillin+Sulbactum	Ceftalozane+Tazobactum	Ceftizoxime	Netilmicin	Ceftazidime+Avibactum	Clindamycin	Daptomycin	Oxacillin	FUNGAL CULTURE	VM ELISA	CBNAAT	SAMPLE	Dengue	H1N1	GALALCTOMANAN	HCV RNA	1-3 BETA D		
211	-	-	-	-	-	-	-	-	-	-	-	-	-	-	-	-	-	-	-	-	-	-	-	-	-	-	-	-	-	-	-	-	-	-	-	-	-	-	-	-	-	-	-	-	-	-	-	-	-	-	-	-	-	-	-	-	-	-	-	-	-	-	-	SHIFTED OUTSIDE
212	-	-	-	-	-	-	-	-	-	-	-	-	-	-	-	-	-	-	-	-	-	-	-	-	-	-	-	-	-	-	-	-	-	-	-	-	-	-	-	-	-	-	-	-	-	-	-	-	-	-	-	-	-	-	NR	-	-	-	-	-	-	-	Yes	ON REPEAT HD
213	-	-	-	-	-	-	-	-	-	-	-	-	-	-	-	-	-	-	-	-	-	-	-	-	-	-	-	-	-	-	-	-	-	-	-	-	-	-	-	-	-	-	-	-	-	-	-	-	-	-	-	-	-	-	-	-	-	-	-	-	-	-	-	EXPIRED
214	-	-	-	-	-	-	-	-	-	-	-	-	-	-	Enterococcus faecalis	-	-	-	-	R	-	-	-	-	-	-	-	-	-	-	-	-	-	R	S	S	S	S	R	S	S	-	-	-	-	-	-	-	-	-	-	-	-	-	-	-	-	-	-	NEG	-	NEG	-	EXPIRED
215	-	-	-	-	-	-	-	-	-	-	-	-	-	-	Klebsiella pneumoniae	R	MS	R	R	R	R	R	R	MS	R	R	R	R	R	-	-	-	-	-	-	-	-	-	-	-	-	-	-	-	-	-	-	-	-	-	-	-	-	-	-	-	-	-	-	-	-	-	-	-
216	-	-	-	-	-	-	-	-	-	-	-	-	-	-	-	-	-	-	-	-	-	-	-	-	-	-	-	-	-	-	-	-	-	-	-	-	-	-	-	-	-	-	-	-	-	-	-	-	-	-	-	-	-	-	-	-	-	-	-	-	-	-	-	SHIFTED OUTSIDE
217	-	-	-	-	-	-	-	-	-	-	-	-	-	-	-	-	-	-	-	-	-	-	-	-	-	-	-	-	-	-	-	-	-	-	-	-	-	-	-	-	-	-	-	-	-	-	-	-	-	-	-	-	-	-	NR	-	-	-	-	-	-	-	Yes	ON REPEAT HD
218	-	-	-	-	-	-	-	-	-	-	-	-	-	-	-	-	-	-	-	-	-	-	-	-	-	-	-	-	-	-	-	-	-	-	-	-	-	-	-	-	-	-	-	-	-	-	-	-	-	-	-	-	-	-	-	-	-	-	-	-	-	-	Yes	ON REPEAT HD
219	-	-	-	-	-	-	-	-	-	-	-	-	-	-	-	-	-	-	-	-	-	-	-	-	-	-	-	-	-	-	-	-	-	-	-	-	-	-	-	-	-	-	-	-	-	-	-	-	-	-	-	-	-	-	NR	-	-	-	-	-	-	-	-	SHIFTED OUTSIDE
220	-	-	-	-	-	-	-	-	-	-	-	-	-	-	-	-	-	-	-	-	-	-	-	-	-	-	-	-	-	-	-	-	-	-	-	-	-	-	-	-	-	-	-	-	-	-	-	-	-	-	-	-	-	-	-	-	-	-	-	-	-	-	Yes	ON REPEAT HD
221	-	-	-	-	-	-	-	-	-	-	-	-	-	-	-	-	-	-	-	-	-	-	-	-	-	-	-	-	-	-	-	-	-	-	-	-	-	-	-	-	-	-	-	-	-	-	-	-	-	-	-	-	-	-	-	-	-	-	-	-	-	-	-	EXPIRED
222	-	-	-	-	-	-	-	-	-	-	-	-	-	-	-	-	-	-	-	-	-	-	-	-	-	-	-	-	-	-	-	-	-	-	-	-	-	-	-	-	-	-	-	-	-	-	-	-	-	-	-	-	-	-	-	-	-	-	-	-	-	-	Yes	ON REPEAT HD
223	-	-	-	-	-	-	-	-	-	-	-	-	-	-	-	-	-	-	-	-	-	-	-	-	-	-	-	-	-	-	-	-	-	-	-	-	-	-	-	-	-	-	-	-	-	-	-	-	-	-	-	-	-	-	-	-	-	-	-	-	-	-	Yes	ON REPEAT HD
224	-	-	-	-	-	-	-	-	-	-	-	-	-	-	NG	-	-	-	-	-	-	-	-	-	-	-	-	-	-	-	-	-	-	-	-	-	-	-	-	-	-	-	-	-	-	-	-	-	-	-	-	-	-	-	-	-	-	-	-	-	-	-	-	-
225	-	-	-	-	-	-	-	-	-	-	-	-	-	-	-	-	-	-	-	-	-	-	-	-	-	-	-	-	-	-	-	-	-	-	-	-	-	-	-	-	-	-	-	-	-	-	-	-	-	-	-	-	-	-	-	-	-	-	-	-	-	-	-	-
226	-	-	-	-	-	-	-	-	-	-	-	-	-	-	-	-	-	-	-	-	-	-	-	-	-	-	-	-	-	-	-	-	-	-	-	-	-	-	-	-	-	-	-	-	-	-	-	-	-	-	-	-	-	-	-	-	-	-	-	-	-	-	-	SHIFTED OUTSIDE
227	-	-	-	-	-	-	-	-	-	-	-	-	-	-	NG	-	-	-	-	-	-	-	-	-	-	-	-	-	-	-	-	-	-	-	-	-	-	-	-	-	-	-	-	-	-	-	-	-	-	-	-	-	-	-	-	-	-	-	-	-	-	-	-	-
228	-	-	-	-	-	-	-	-	-	-	-	-	-	-	-	-	-	-	-	-	-	-	-	-	-	-	-	-	-	-	-	-	-	-	-	-	-	-	-	-	-	-	-	-	-	-	-	-	-	-	-	-	-	-	-	-	-	-	-	-	-	-	Yes	ON REPEAT HD
229	-	-	-	-	-	-	-	-	-	-	-	-	-	-	-	-	-	-	-	-	-	-	-	-	-	-	-	-	-	-	-	-	-	-	-	-	-	-	-	-	-	-	-	-	-	-	-	-	-	-	-	-	-	-	-	-	-	-	-	POS	-	NEG	-	SHIFTED OUTSIDE
230	-	-	-	-	-	-	-	-	-	-	-	-	-	-	NG	-	-	-	-	-	-	-	-	-	-	-	-	-	-	-	-	-	-	-	-	-	-	-	-	-	-	-	-	-	-	-	-	-	-	-	-	-	-	-	-	NEG	OTHER	-	-	-	-	-	-	-
231	-	-	-	-	-	-	-	-	-	-	-	-	-	-	-	-	-	-	-	-	-	-	-	-	-	-	-	-	-	-	-	-	-	-	-	-	-	-	-	-	-	-	-	-	-	-	-	-	-	-	-	-	-	-	-	-	-	-	-	-	-	-	Yes	ON REPEAT HD
232	-	-	-	-	-	-	-	-	-	-	-	-	-	-	-	-	-	-	-	-	-	-	-	-	-	-	-	-	-	-	-	-	-	-	-	-	-	-	-	-	-	-	-	-	-	-	-	-	-	-	-	-	-	-	-	-	-	-	-	-	-	-	Yes	ON REPEAT HD
233	-	-	-	-	-	-	-	-	-	-	-	-	-	-	-	-	-	-	-	-	-	-	-	-	-	-	-	-	-	-	-	-	-	-	-	-	-	-	-	-	-	-	-	-	-	-	-	-	-	-	-	-	-	-	-	-	-	-	-	-	-	-	-	SHIFTED OUTSIDE
234	-	-	-	-	-	-	-	-	-	-	-	-	-	-	-	-	-	-	-	-	-	-	-	-	-	-	-	-	-	-	-	-	-	-	-	-	-	-	-	-	-	-	-	-	-	-	-	-	-	-	-	-	-	-	-	-	-	-	-	-	-	-	Yes	ON REPEAT HD
235	-	-	-	-	-	-	-	-	-	-	-	-	-	-	-	-	-	-	-	-	-	-	-	-	-	-	-	-	-	-	-	-	-	-	-	-	-	-	-	-	-	-	-	-	-	-	-	-	-	-	-	-	-	-	-	-	-	-	-	-	-	-	-	-
236	-	-	-	-	-	-	-	-	-	-	-	-	-	-	-	-	-	-	-	-	-	-	-	-	-	-	-	-	-	-	-	-	-	-	-	-	-	-	-	-	-	-	-	-	-	-	-	-	-	-	-	-	-	-	NR	-	-	-	-	-	-	-	-	SHIFTED OUTSIDE
237	-	-	-	-	-	-	-	-	-	-	-	-	-	-	NG	-	-	-	-	-	-	-	-	-	-	-	-	-	-	-	-	-	-	-	-	-	-	-	-	-	-	-	-	-	-	-	-	-	-	-	-	-	-	-	-	-	-	-	-	-	-	-	-	-
238	-	-	-	-	-	-	-	-	-	-	-	-	-	-	-	-	-	-	-	-	-	-	-	-	-	-	-	-	-	-	-	-	-	-	-	-	-	-	-	-	-	-	-	-	-	-	-	-	-	-	-	-	-	-	-	-	-	-	-	-	-	-	-	-
239	-	-	-	-	-	-	-	-	-	-	-	-	-	-	-	-	-	-	-	-	-	-	-	-	-	-	-	-	-	-	-	-	-	-	-	-	-	-	-	-	-	-	-	-	-	-	-	-	-	-	-	-	-	-	-	-	-	-	-	-	-	-	Yes	ON REPEAT HD
240	-	-	-	-	-	-	-	-	-	-	-	-	-	-	-	-	-	-	-	-	-	-	-	-	-	-	-	-	-	-	-	-	-	-	-	-	-	-	-	-	-	-	-	-	-	-	-	-	-	-	-	-	-	-	-	-	-	-	-	-	-	-	-	SHIFTED OUTSIDE
241	-	-	-	-	-	-	-	-	-	-	-	-	-	-	-	-	-	-	-	-	-	-	-	-	-	-	-	-	-	-	-	-	-	-	-	-	-	-	-	-	-	-	-	-	-	-	-	-	-	-	-	-	-	-	-	-	-	-	-	-	-	-	Yes	ON REPEAT HD
242	-	-	-	-	-	-	-	-	-	-	-	-	-	-	-	-	-	-	-	-	-	-	-	-	-	-	-	-	-	-	-	-	-	-	-	-	-	-	-	-	-	-	-	-	-	-	-	-	-	-	-	-	-	-	-	NEG	PF	-	-	-	-	-	-	-
243	-	-	-	-	-	-	-	-	-	-	-	-	-	-	-	-	-	-	-	-	-	-	-	-	-	-	-	-	-	-	-	-	-	-	-	-	-	-	-	-	-	-	-	-	-	-	-	-	-	-	-	-	-	-	NR	-	-	-	-	-	-	-	-	SHIFTED OUTSIDE
244	-	-	-	-	-	-	-	-	-	-	-	-	-	-	-	-	-	-	-	-	-	-	-	-	-	-	-	-	-	-	-	-	-	-	-	-	-	-	-	-	-	-	-	-	-	-	-	-	-	-	-	-	-	-	-	-	-	-	-	-	-	-	Yes	ON REPEAT HD
245	-	-	-	-	-	-	-	-	-	-	-	-	-	-	NG	-	-	-	-	-	-	-	-	-	-	-	-	-	-	-	-	-	-	-	-	-	-	-	-	-	-	-	-	-	-	-	-	-	-	-	-	-	-	-	-	-	-	-	-	-	-	-	-	SHIFTED OUTSIDE
246	-	-	-	-	-	-	-	-	-	-	-	-	-	-	-	-	-	-	-	-	-	-	-	-	-	-	-	-	-	-	-	-	-	-	-	-	-	-	-	-	-	-	-	-	-	-	-	-	-	-	-	-	-	-	-	-	-	-	-	-	-	-	Yes	ON REPEAT HD
247	-	-	-	-	-	-	-	-	-	-	-	-	-	-	-	-	-	-	-	-	-	-	-	-	-	-	-	-	-	-	-	-	-	-	-	-	-	-	-	-	-	-	-	-	-	-	-	-	-	-	-	-	-	-	NR	-	-	-	-	-	-	-	-	SHIFTED OUTSIDE
248	-	-	-	-	-	-	-	-	-	-	-	-	-	-	-	-	-	-	-	-	-	-	-	-	-	-	-	-	-	-	-	-	-	-	-	-	-	-	-	-	-	-	-	-	-	-	-	-	-	-	-	-	-	-	-	-	-	-	-	-	-	-	Yes	ON REPEAT HD
249	-	-	-	-	-	-	-	-	-	-	-	-	-	-	Staphylococcus aureus	S	-	-	-	R	S	-	-	-	-	-	-	-	-	R	-	-	-	R	S	-	R	S	S	S	-	-	-	-	-	-	-	-	-	-	S	S	R	-	-	-	-	-	-	-	-	-	-	-
250	-	-	-	-	-	-	-	-	-	-	-	-	-	-	-	-	-	-	-	-	-	-	-	-	-	-	-	-	-	-	-	-	-	-	-	-	-	-	-	-	-	-	-	-	-	-	-	-	-	-	-	-	-	-	-	-	-	-	-	-	-	-	-	EXPIRED
251	-	-	-	-	-	-	-	-	-	-	-	-	-	-	-	-	-	-	-	-	-	-	-	-	-	-	-	-	-	-	-	-	-	-	-	-	-	-	-	-	-	-	-	-	-	-	-	-	-	-	-	-	-	-	NR	-	-	-	-	NEG	-	POS	Yes	ON REPEAT HD
252	-	-	-	-	-	-	-	-	-	-	-	-	-	-	NG	-	-	-	-	-	-	-	-	-	-	-	-	-	-	-	-	-	-	-	-	-	-	-	-	-	-	-	-	-	-	-	-	-	-	-	-	-	-	-	-	-	-	-	-	-	-	-	-	-
253	-	-	-	-	-	-	-	-	-	-	-	-	-	-	-	-	-	-	-	-	-	-	-	-	-	-	-	-	-	-	-	-	-	-	-	-	-	-	-	-	-	-	-	-	-	-	-	-	-	-	-	-	-	-	-	-	-	-	-	-	-	-	-	EXPIRED
254	-	-	-	-	-	-	-	-	-	-	-	-	-	-	NG	-	-	-	-	-	-	-	-	-	-	-	-	-	-	-	-	-	-	-	-	-	-	-	-	-	-	-	-	-	-	-	-	-	-	-	-	-	-	-	NR	NEG	ET	-	-	-	-	-	-	SHIFTED OUTSIDE
255	-	-	-	-	-	-	-	-	-	-	-	-	-	-	-	-	-	-	-	-	-	-	-	-	-	-	-	-	-	-	-	-	-	-	-	-	-	-	-	-	-	-	-	-	-	-	-	-	-	-	-	-	-	-	-	-	-	-	-	-	-	-	-	SHIFTED OUTSIDE
256	-	-	-	-	-	-	-	-	-	-	-	-	-	-	-	-	-	-	-	-	-	-	-	-	-	-	-	-	-	-	-	-	-	-	-	-	-	-	-	-	-	-	-	-	-	-	-	-	-	-	-	-	-	-	-	-	-	-	-	-	-	-	-	TRANSPLANTED
257	-	-	-	-	-	-	-	-	-	-	-	-	-	-	-	-	-	-	-	-	-	-	-	-	-	-	-	-	-	-	-	-	-	-	-	-	-	-	-	-	-	-	-	-	-	-	-	-	-	-	-	-	-	-	-	NEG	PF	-	-	-	-	-	-	-
258	-	-	-	-	-	-	-	-	-	-	-	-	-	-	-	-	-	-	-	-	-	-	-	-	-	-	-	-	-	-	-	-	-	-	-	-	-	-	-	-	-	-	-	-	-	-	-	-	-	-	-	-	-	-	-	-	-	-	-	-	-	-	Yes	ON REPEAT HD
259	-	-	-	-	-	-	-	-	-	-	-	-	-	-	NG	-	-	-	-	-	-	-	-	-	-	-	-	-	-	-	-	-	-	-	-	-	-	-	-	-	-	-	-	-	-	-	-	-	-	-	-	-	-	-	-	-	-	-	-	-	-	INDETERMINATE	-	EXPIRED
260	-	-	-	-	-	-	-	-	-	-	-	-	-	-	-	-	-	-	-	-	-	-	-	-	-	-	-	-	-	-	-	-	-	-	-	-	-	-	-	-	-	-	-	-	-	-	-	-	-	-	-	-	-	-	-	-	-	-	-	-	-	-	-	-
261	-	-	-	-	-	-	-	-	-	-	-	-	-	-	-	-	-	-	-	-	-	-	-	-	-	-	-	-	-	-	-	-	-	-	-	-	-	-	-	-	-	-	-	-	-	-	-	-	-	-	-	-	-	-	-	-	-	-	-	-	-	-	Yes	ON REPEAT HD
262	-	-	-	-	-	-	-	-	-	-	-	-	-	-	-	-	-	-	-	-	-	-	-	-	-	-	-	-	-	-	-	-	-	-	-	-	-	-	-	-	-	-	-	-	-	-	-	-	-	-	-	-	-	-	-	-	-	-	-	POS	-	NEG	-	SHIFTED OUTSIDE
263	-	-	-	-	-	-	-	-	-	-	-	-	-	-	-	-	-	-	-	-	-	-	-	-	-	-	-	-	-	-	-	-	-	-	-	-	-	-	-	-	-	-	-	-	-	-	-	-	-	-	-	-	-	-	-	-	-	-	-	-	-	-	-	-
264	-	-	-	-	-	-	-	-	-	-	-	-	-	-	-	-	-	-	-	-	-	-	-	-	-	-	-	-	-	-	-	-	-	-	-	-	-	-	-	-	-	-	-	-	-	-	-	-	-	-	-	-	-	-	-	NEG	PF	-	-	-	-	-	-	-
265	-	-	-	-	-	-	-	-	-	-	-	-	-	-	-	-	-	-	-	-	-	-	-	-	-	-	-	-	-	-	-	-	-	-	-	-	-	-	-	-	-	-	-	-	-	-	-	-	-	-	-	-	-	-	-	-	-	-	-	-	-	-	-	SHIFTED OUTSIDE
266	-	-	-	-	-	-	-	-	-	-	-	-	-	-	NG	-	-	-	-	-	-	-	-	-	-	-	-	-	-	-	-	-	-	-	-	-	-	-	-	-	-	-	-	-	-	-	-	-	-	-	-	-	-	-	-	-	-	-	-	-	-	-	-	SHIFTED OUTSIDE
267	-	-	-	-	-	-	-	-	-	-	-	-	-	-	-	-	-	-	-	-	-	-	-	-	-	-	-	-	-	-	-	-	-	-	-	-	-	-	-	-	-	-	-	-	-	-	-	-	-	-	-	-	-	-	NR	-	-	-	-	-	-	-	-	SHIFTED OUTSIDE
268	-	-	-	-	-	-	-	-	-	-	-	-	-	-	NG	-	-	-	-	-	-	-	-	-	-	-	-	-	-	-	-	-	-	-	-	-	-	-	-	-	-	-	-	-	-	-	-	-	-	-	-	-	-	-	-	-	-	-	-	-	-	-	-	-

S.NO.	NAME	MRD NO	P value	INFECTION	AGE	SEX	ADMISSION NO.	DATE OF ADMISSION	CHIEF COMPLAINTS: AREA	FEVER	COUGH	LOOSE STOOLS	PAIN ABD.	SOB	Other	HIS. OF PRESENT ILLNESS: CKD	HD SESSIONS (NO OF TIMES IN 1 WEEK): -	PAST HISTORY: DM	HTN	CVD	HD DURATION	RISK FACTORS: HYPOTENSION	FLUID OVERLOAD	CVD	URINARY CATH.	VASCULAR ACCESS	CORTICOSTEROID USE	OTHER	INVESTIGATIONS: HB	TLC	PCT	S.ALB.	UREA	S.CREAT	GFR	VIRAL MARKER	RADIO. FINDING
269	MK	1225751	A	-	49	M	-	Oct-22	OPD	YES	NO	YES	NO	NO	Restlessness	CKD	THRICE	NO	YES	NO	4YRS	YES	NO	NO	NO	AV FISTULA	NO	NO	6.2	7.3	-	-	199	12.8	<15ml/min	-	USG B/L RPC GR III
270	SS	62402	A	-	68	M	2022069411	Oct-22	OPD	YES	NO	NO	NO	NO	generalized weakness	CKD	TWICE	NO	YES	NO	3YRS	NO	YES	NO	NO	AV FISTULA	NO	NO	7.2	8.2	-	3.33	204	11.62	<15ml/min	-	USG B/L RPC GR III/BPH I
271	SS	62402	-	DEC. 2022	-	-	-	-	-	-	-	-	-	-	-	-	-	-	-	-	-		-	-	-	-	-	-	-	-	2.65	-	-	-	-	-	-
272	S	1346543	p	-	73	F	2022068691	Oct-22	OPD	YES	YES	NO	YES	NO	Tenderness in abdomen	CKD	THRICE	YES	YES	NO	3YRS	YES	YES	NO	NO	AV FISTULA	NO	NO	10.7	13.1	-	2.97	64	4.34	<15ml/min	-	
273	BJ	106804	A	-	64	M	-	Oct-22	OPD	NO	YES	YES	NO	NO	generalized weakness	CKD	ONCE	YES	NO	NO	2.5YRS	NO	NO	NO	NO	AV FISTULA	NO	NO	6.5	8.88	-	-	60	5.07	<15ml/min	-	USG B/L RPC GR III/HEPATOSPLENOMEGALY
274	RL	1287339	p	-	64	M	2022067783	Oct-22	SKIN	YES	YES	NO	NO	YES	generalized weakness,wt gain	CKD	THRICE	YES	YES	NO	3YRS	NO	NO	NO	NO	AV FISTULA	NO	NO	8.2	4.5	-	2.63	162	9.93	<15ml/min	NR	USG B/L RPC GR III
275	RL	1287339	-	NOV. 2022	-	-	-	-	-	-	-	-	-	-	-	-	-	-	-	-	-		-	-	-	-	-	-	-	-	-	-	-	-	-	-	-
276	RL	1287339	-	2ND MARCH 2023	-	-	-	-	-	-	-	-	-	-	-	-	-	-	-	-	-		-	-	-	-	-	-	-	-	-	-	-	-	-	-	-
277	R	1285475	P	-	64	M	2022067783	Oct-22	SKIN	YES	YES	NO	NO	YES	generalized weakness,wt gain	CKD	THRICE	YES	YES	NO	3YRS	YES	YES	NO	NO	PERMACATH	NO	NO	8.2	4.5	-	2.63	162	9.93	<15ml/min	NR	USG B/L RPC GR III
278	MS	1364089	A	-	47	M	-	Oct-22	OPD	YES	NO	NO	NO	NO	weakness	CKD	IRREGULAR	NO	YES	NO	2YRS	NO	YES	NO	NO	AV FISTULA	NO	NO	10	12.7	-	4.25	81	7.97	<15ml/min	-	USG B/L RPC GR III
279	MS	1364089	-	NOV. 2022	-	-	-	-	-	-	-	-	-	-	-	-	-	-	-	-	-		-	-	-	-	-	-	-	-	-	-	-	-	-	-	USG - B/L RPC GR III/HEPATOSPENOMEGALY
280	SS	1314171	A	-	49	M	-	Oct-22	OPD	NO	NO	NO	NO	YES	Breathlessness on walking	CKD	THRICE	YES	NO	NO	2.5MONTH	NO	NO	NO	NO	IJV	NO	NO	8.4	6.4	-	3.58	152	9.67	<15ml/min	NR	USG B/L RPC GR III
281	AK	1286798	A	-	61	F	-	Oct-22	OPD	NO	YES	YES	NO	NO	generalized weakness	CKD	THRICE	YES	YES	NO	2 MONTH	NO	YES	NO	NO	IJV	NO	NO	5	20	-	-	-	-	<15ml/min	-	
282	JS	432799	A	-	44	M	-	Oct-22	OPD	NO	NO	NO	NO	NO	generalized weakness	CKD	TWICE	NO	YES	NO	2YRS	NO	YES	NO	NO	AV FISTULA	NO	NO	8	18	-	-	-	-	<15ml/min	-	USG B/L RPC GR II/BPH GR III
283	AS	203489	A	-	66	M	2022061765	Oct-22	OPD	YES	YES	NO	NO	YES	fatigue, poor appetite	CKD	IRREGULAR	YES	YES	NO	2YRS	NO	NO	NO	NO	AV FISTULA	NO	NO	9.6	4.88	-	3.23	28	3.03	<15ml/min	NR	USG - B/L RPC GR III/HEPATOSPENOMEGALY
284	AS	203489	-	JAN. 2023	-	-	-	-	-	-	-	-	-	-	-	-	-	-	-	-	-		-	-	-	-	-	-	-	-	0.19	-	-	-	-	-	-
285	RS	709788	p	-	61	M	-	Oct-22	OPD	YES	YES	NO	NO	YES	Weakness, bodyaches	CKD	TWICE	NO	YES	NO	2YRS	YES	YES	NO	NO	PERMACATH	NO	NO	8.6	5.4	-	-	-	-	<15ml/min	-	USG B/L RPC GR II
286	RS	709788	-	1ST DEC 2022	-	-	-	-	-	-	-	-	-	-	-	-	-	-	-	-	-		-	-	-	-	-	-	-	-	>100	-	-	-	-	-	-
287	RP	1199510	A	-	22	M	2022068924	Oct-22	EMG	YES	NO	NO	NO	YES	poor appetite,wt gain	CKD	THRICE	YES	YES	NO	3YRS	NO	NO	NO	NO	AV FISTULA	NO	NO	10.6	4.3	-	4.59	126	9.73	<15ml/min	-	USG - B/L RPC GR III/HEPATOSPENOMEGALY
288	RP	1199510	-	NOV. 2022	-	-	-	-	-	-	-	-	-	-	-	-	-	-	-	-	-		-	-	-	-	-	-	-	-	-	-	-	-	-	-	-
289	PK	1223827	A	-	68	F	-	Oct-22	OPD	YES	NO	NO	NO	YES	generalized weakness	CKD	THRICE	YES	YES	NO	4YRS	YES	NO	NO	NO	AV FISTULA	NO	NO	11.6	5.4	0.38	-	-	-	<15ml/min	-	USG B/L RPC GR II
290	DS	1368341	A	-	43	M	-	Oct-22	OPD	NO	NO	NO	NO	NO	loss of appetite	CKD	THRICE	NO	YES	NO	3YRS	NO	YES	NO	NO	AV FISTULA	NO	NO	9	15	-	-	-	-	<15ml/min	-	
291	MS	24168	A	-	49	M	-	Oct-22	OPD	YES	NO	NO	NO	NO	loss of appetite	CKD	IRREGULAR	YES	YES	YES	2YRS	NO	YES	CAD	NO	AV FISTULA	NO	NO	7	14	-	5.29	111	8.95	<15ml/min	-	USG B/L RPC GR II
292	SC	1396476	A	-	72	M	2022069295	Oct-22	EMG	NO	YES	NO	NO	NO	Restlessness	CKD	IRREGULAR	NO	YES	NO	3YRS	NO	NO	NO	NO	AV FISTULA	NO	NO	8.1	7.7	-	4.68	128	5.95	<15ml/min	NR	USG - B/L RPC GR III/HEPATOSPENOMEGALY
293	SC	1396476	-	NOV. 2022	-	-	-	-	-	-	-	-	-	-	-	-	-	-	-	-	-		-	-	-	-	-	-	-	-	3.34	-	-	-	-	-	-
294	SL	199677	A	-	76	M	-	Oct-22	OPD	NO	YES	NO	NO	YES	Restlessness	CKD	THRICE	YES	NO	NO	2.5 MONTHS	NO	NO	NO	NO	IJV	NO	NO	8.1	7.72	-	-	192	12.96	<15ml/min	-	USG B/L RPC GR II
295	CA	1172671	A	-	64	F	-	Oct-22	OPD	YES	NO	NO	NO	YES	Breathlessness on walking,dyspnoea	CKD	IRREGULAR	YES	YES	NO	2YRS	NO	YES	NO	NO	AV FISTULA	NO	NO	6.8	10.4	-	-	227	9.1	<15ml/min	-	
296	SS	125932	A	-	49	F	2022069827	Oct-22	OPD	NO	NO	NO	NO	NO	Restlessness	CKD	IRREGULAR	NO	YES	NO	2YRS	YES	NO	NO	NO	AV FISTULA	NO	NO	7	10	-	-	-	-	<15ml/min	-	USG B/L RPC GR III
297	SA	970879	A	-	68	F	-	Oct-22	OPD	NO	YES	NO	NO	YES	generalized weakness	CKD	THRICE	YES	YES	NO	3YRS	YES	NO	NO	NO	AV FISTULA	NO	NO	8.2	6.91	-	-	-	-	<15ml/min	-	
298	PM	914715	A	-	63	F	-	Oct-22	OPD	NO	YES	YES	NO	YES	poor appetite,wt gain	CKD	THRICE	YES	NO	NO	2.4MONTHS	YES	NO	NO	NO	IJV	NO	NO	10.2	6.1	-	-	-	-	<15ml/min	-	USG - B/L RPC GR III/HEPATOSPENOMEGALY
299	RK	866504	A	-	62	M	-	Oct-22	OPD	NO	NO	NO	NO	NO	poor appetite	CKD	IRREGULAR	NO	YES	NO	2YRS	YES	NO	NO	NO	AV FISTULA	NO	NO	8	9	-	3.38	80	6.78	<15ml/min	-	USG B/L RPC GR III/BPH GR I
300	RK	866504	-	NOV. 2022	-	-	-	-	-	-	-	-	-	-	-	-	-	-	-	-	-		-	-	-	-	-	-	-	-	-	-	-	-	-	-	-
301	SK	688683	A	-	45	F	-	Oct-22	OPD	NO	NO	NO	NO	NO	fatigue, poor appetite	CKD	IRREGULAR	YES	YES	NO	3YRS	NO	YES	NO	NO	AV FISTULA	NO	NO	5	10	-	-	-	-	<15ml/min	-	USG B/L RPC GR III
302	N	1397548	p	-	29	M	-	Oct-22	OPD	YES	YES	NO	NO	YES	Breathlessness on walking,dyspnoea	CKD	ONCE	YES	NO	NO	2MONTH	YES	NO	NO	NO	IJV	NO	NO	9.5	2.4	-	-	114	10.33	<15ml/min	-	USG - B/L RPC GR III/HEPATOSPENOMEGALY
303	N	1397548	-	1ST DEC 2022	-	-	-	-	-	-	-	-	-	-	-	-	-	-	-	-	-		-	-	-	-	-	-	-	-	-	-	-	-	-	-	-
304	N	1397548	-	2ND JAN 2023	-	-	-	-	-	-	-	-	-	-	-	-	-	-	-	-	-		-	-	-	-	-	-	-	-	-	-	-	-	-	-	-
305	N	1397548	-	Feb-23	-	-	-	-	-	-	-	-	-	-	-	-	-	-	-	-	-		-	-	-	-	-	-	-	-	-	-	-	-	-	-	-
306	BB	1191822	A	-	56	M	-	Oct-22	ONCO	NO	NO	NO	YES	NO	Tenderness in abdomen	CKD	TWICE	NO	YES	NO	4YRS	NO	NO	NO	NO	AV FISTULA	NO	NO	9	12	-	-	-	-	-	-	USG B/L RPC GR II
307	B	1006538	A	-	63	M	2022069519	Oct-22	OPD	YES	NO	NO	YES	YES	Breathlessness on walking,dyspnoea	CKD	THRICE	YES	YES	NO	3YRS	NO	YES	NO	NO	AV FISTULA	NO	NO	6.6	14.4	0.42	2.75	117	6.92	<15ml/min	NR	
308	FR	1196118	A	-	69	M	2022070147	Oct-22	OPD	YES	NO	YES	NO	NO	generalized weakness	CKD	TWICE	YES	YES	NO	2YRS	NO	YES	NO	NO	AV FISTULA	NO	NO	7.9	6.5	0.35	3.48	124	5.34	<15ml/min	NR	USG B/L RPC GR III/BPH GR II
309	AK	1397016	A	-	63	M	-	Oct-22	FW 381	YES	NO	YES	NO	NO	poor appetite	CKD	TWICE	YES	YES	YES	3YRS	YES	NO	CAD	NO	AV FISTULA	NO	NO	12.5	7.7	-	4.05	134	6.57	<15ml/min	-	
310	NS	1398267	A	-	28	M	2022070066	Oct-22	OPD	YES	NO	NO	YES	NO	fatigue, poor appetite	CKD	IRREGULAR	NO	YES	NO	2YRS	YES	NO	NO	NO	AV FISTULA	NO	NO	8.8	7.68	0.47	3.19	255	13.98	<15ml/min	NR	USG - B/L RPC GR III/HEPATOSPENOMEGALY
311	PK	1321739	A	-	64	F	2022070065	Oct-22	OPD	YES	NO	NO	NO	YES	Breathlessness on walking,dyspnoea	CKD	ONCE	YES	NO	NO	3MONTH	YES	NO	NO	NO	IJV	NO	NO	8.9	6.9	-	3.16	96	5.57	<15ml/min	-	USG B/L RPC GR III
312	PK	1321739	-	NOV. 2022	-	-	-	-	-	-	-	-	-	-	-	-	-	-	-	-	-		-	-	-	-	-	-	-	-	-	-	-	-	-	-	-
313	PK	1321739	-	DEC. 2022	-	-	-	-	-	-	-	-	-	-	-	-	-	-	-	-	-		-	-	-	-	-	-	-	-	-	-	-	-	-	-	-
314	NS	1375680	A	-	68	M	2022069665	Oct-22	FW	YES	NO	NO	YES	YES	fatigue, poor appetite	CKD	IRREGULAR	NO	YES	NO	3YRS	YES	NO	NO	NO	AV FISTULA	NO	NO	9.2	4	-	3.38	158	6.66	<15ml/min	NR	USG - B/L RPC GR III/HEPATOSPENOMEGALY
315	NS	1375680	-	NOV. 2022	-	-	-	-	-	-	-	-	-	-	-	-	-	-	-	-	-		-	-	-	-	-	-	-	-	0.23	-	-	-	-	-	-
316	SS	1375224	A	-	61	F	-	Oct-22	OPD	NO	NO	NO	NO	NO	fatigue, poor appetite	CKD	THRICE	NO	YES	NO	2YRS	NO	NO	NO	NO	AV FISTULA	NO	NO	4.5	10.5	-	-	-	-	<15ml/min	-	USG B/L RPC GR III
317	MK	111461	A	-	43	F	-	Oct-22	OPD	NO	YES	NO	NO	NO	fatigue, poor appetite	CKD	THRICE	NO	YES	NO	3YRS	NO	NO	NO	NO	AV FISTULA	NO	NO	4	11.5	-	-	-	-	<15ml/min	-	
318	HK	261261	A	-	61	F	2022069540	Oct-22	OPD	YES	NO	YES	YES	YES	fatigue, poor appetite	CKD	THRICE	YES	YES	NO	2YRS	NO	YES	NO	NO	AV FISTULA	NO	NO	7.7	7.7	-	-	193	7.37	<15ml/min	-	
319	S	935158	A	-	60	F	-	Oct-22	OPD	NO	NO	NO	YES	NO	Tenderness in abdomen	CKD	THRICE	YES	YES	NO	2 MONTH	NO	YES	NO	NO	IJV	NO	NO	6	15.5	-	-	-	-	<15ml/min	-	USG - B/L RPC GR III/HEPATOSPENOMEGALY
320	CM	903306	p	-	79	M	-	Oct-22	OPD	YES	NO	NO	NO	NO	generalized weakness	CKD	THRICE	YES	YES	NO	3YRS	NO	NO	NO	NO	PERMACATH	NO	NO	9	8.5	-	-	-	-	<15ml/min	-	
321	CM	903306	-	1ST DEC 2022	-	-	-	-	-	-	-	-	-	-	-	-	-	-	-	-	-		-	-	-	-	-	-	-	-	>100	-	-	-	-	-	-
322	A	1351882	A	-	56	F	-	Oct-22	OPD	NO	YES	NO	NO	NO	generalized weakness	CKD	THRICE	NO	YES	NO	3YRS	NO	NO	NO	NO	AV FISTULA	NO	NO	8	11	-	-	-	-	<15ml/min	-	
323	SR	774078	A	-	69	F	-	Oct-22	OPD	NO	YES	NO	YES	NO	generalized weakness	CKD	IRREGULAR	YES	YES	NO	4YRS	NO	NO	NO	NO	AV FISTULA	NO	NO	7	20	-	-	-	-	<15ml/min	-	USG B/L RPC GR III
324	SM	63025	p	-	65	F	-	Oct-22	OPD	YES	NO	NO	YES	YES	Tenderness in abdomen,dyspnoea	CKD	ONCE	YES	NO	NO	1MONTH	YES	YES	NO	NO	IJV	NO	NO	9.9	9.2	75.8	-	-	-	<15ml/min	-	USG B/L RPC GR II

S.NO.	LABORATORY PARAMETERS: SEPCIMEN	LAB ID	DATE	DIRECT MICROSCOPIC EXAMINATION: GRAM STAIN	SAMPLE	KOH MOUNT	SAMPLE	INDIA INK	ZN STAIN	WET MOUNT	AEROBIC CULTURE	SAMPLE	Cotrimoxazole	Amikacin	Amoxiclav	Ceftriaxone	Ciprofloxacin	Gentamicin	Cefoperazone	Cefuroxime	Colistin	Ertapenem	Meropenem	Piperacillin	Tigecycline	IMIPENAM	Cefipime	Cefotaxime	CAZ	Clindamycin	Erythromycin	Linezolid	Penicillin
269	-	-	-	-	-	-	-	-	-	-	-	-	-	-	-	-	-	-	-	-	-	-	-	-	-	-	-	-	-	-	-	-	-
270	-	-	-	-	-	-	-	-	-	-	NF	SPT	-	-	-	-	-	-	-	-	-	-	-	-	-	-	-	-	-	-	-	-	-
271	-	-	-	-	-	-	-	-	-	-	-	-	-	-	-	-	-	-	-	-	-	-	-	-	-	-	-	-	-	-	-	-	-
272	-	-	-	-	-	-	-	-	-	-	-	-	-	-	-	-	-	-	-	-	-	-	-	-	-	-	-	-	-	-	-	-	-
273	-	-	-	-	-	-	-	-	-	-	-	-	-	-	-	-	-	-	-	-	-	-	-	-	-	-	-	-	-	-	-	-	-
274	-	-	-	-	-	-	-	-	-	-	-	-	-	-	-	-	-	-	-	-	-	-	-	-	-	-	-	-	-	-	-	-	-
275	-	-	-	-	-	-	-	-	-	-	-	-	-	-	-	-	-	-	-	-	-	-	-	-	-	-	-	-	-	-	-	-	-
276	-	-	-	-	-	-	-	-	-	-	-	-	-	-	-	-	-	-	-	-	-	-	-	-	-	-	-	-	-	-	-	-	-
277	-	-	-	-	-	-	-	-	-	-	-	-	-	-	-	-	-	-	-	-	-	-	-	-	-	-	-	-	-	-	-	-	-
278	-	-	-	-	-	-	-	-	-	-	-	-	-	-	-	-	-	-	-	-	-	-	-	-	-	-	-	-	-	-	-	-	-
279	-	-	-	-	-	-	-	-	-	-	-	-	-	-	-	-	-	-	-	-	-	-	-	-	-	-	-	-	-	-	-	-	-
280	-	-	-	NEG	CSF	NEG	OTHER	-	-	-	-	-	-	-	-	-	-	-	-	-	-	-	-	-	-	-	-	-	-	-	-	-	-
281	-	-	-	-	-	-	-	-	-	-	-	-	-	-	-	-	-	-	-	-	-	-	-	-	-	-	-	-	-	-	-	-	-
282	-	-	-	-	-	-	-	-	-	-	-	-	-	-	-	-	-	-	-	-	-	-	-	-	-	-	-	-	-	-	-	-	-
283	-	-	-	-	-	-	-	-	-	-	-	-	-	-	-	-	-	-	-	-	-	-	-	-	-	-	-	-	-	-	-	-	-
284	-	-	-	-	-	-	-	-	-	-	-	-	-	-	-	-	-	-	-	-	-	-	-	-	-	-	-	-	-	-	-	-	-
285	-	-	-	-	-	-	-	-	-	-	-	-	-	-	-	-	-	-	-	-	-	-	-	-	-	-	-	-	-	-	-	-	-
286	-	-	-	-	-	-	-	-	-	-	-	-	-	-	-	-	-	-	-	-	-	-	-	-	-	-	-	-	-	-	-	-	-
287	-	-	-	-	-	-	-	-	-	-	-	-	-	-	-	-	-	-	-	-	-	-	-	-	-	-	-	-	-	-	-	-	-
288	-	-	-	-	-	-	-	-	-	-	-	-	-	-	-	-	-	-	-	-	-	-	-	-	-	-	-	-	-	-	-	-	-
289	-	-	-	-	-	-	-	-	NEG	-	NF	SPT	-	-	-	-	-	-	-	-	-	-	-	-	-	-	-	-	-	-	-	-	-
290	-	-	-	-	-	-	-	-	-	-	-	-	-	-	-	-	-	-	-	-	-	-	-	-	-	-	-	-	-	-	-	-	-
291	-	-	-	-	-	-	-	-	-	-	-	-	-	-	-	-	-	-	-	-	-	-	-	-	-	-	-	-	-	-	-	-	-
292	-	-	-	-	-	-	-	-	-	-	-	-	-	-	-	-	-	-	-	-	-	-	-	-	-	-	-	-	-	-	-	-	-
293	-	-	-	-	-	-	-	-	-	-	-	-	-	-	-	-	-	-	-	-	-	-	-	-	-	-	-	-	-	-	-	-	-
294	-	-	-	-	-	-	-	-	-	-	-	-	-	-	-	-	-	-	-	-	-	-	-	-	-	-	-	-	-	-	-	-	-
295	-	-	-	-	-	-	-	-	-	-	-	-	-	-	-	-	-	-	-	-	-	-	-	-	-	-	-	-	-	-	-	-	-
296	-	-	-	-	-	-	-	-	-	-	-	-	-	-	-	-	-	-	-	-	-	-	-	-	-	-	-	-	-	-	-	-	-
297	-	-	-	-	-	-	-	-	-	-	-	-	-	-	-	-	-	-	-	-	-	-	-	-	-	-	-	-	-	-	-	-	-
298	-	-	-	-	-	-	-	-	-	-	-	-	-	-	-	-	-	-	-	-	-	-	-	-	-	-	-	-	-	-	-	-	-
299	-	-	-	-	-	-	-	-	-	-	-	-	-	-	-	-	-	-	-	-	-	-	-	-	-	-	-	-	-	-	-	-	-
300	-	-	-	NEG	PF	-	-	-	-	-	-	-	-	-	-	-	-	-	-	-	-	-	-	-	-	-	-	-	-	-	-	-	-
301	-	-	-	-	-	-	-	-	-	-	-	-	-	-	-	-	-	-	-	-	-	-	-	-	-	-	-	-	-	-	-	-	-
302	-	-	-	-	-	-	-	-	-	-	-	-	-	-	-	-	-	-	-	-	-	-	-	-	-	-	-	-	-	-	-	-	-
303	-	-	-	-	-	-	-	-	-	-	-	-	-	-	-	-	-	-	-	-	-	-	-	-	-	-	-	-	-	-	-	-	-
304	-	-	-	-	-	-	-	-	-	-	-	-	-	-	-	-	-	-	-	-	-	-	-	-	-	-	-	-	-	-	-	-	-
305	-	-	-	-	-	-	-	-	-	-	-	-	-	-	-	-	-	-	-	-	-	-	-	-	-	-	-	-	-	-	-	-	-
306	-	-	-	-	-	-	-	-	-	-	-	-	-	-	-	-	-	-	-	-	-	-	-	-	-	-	-	-	-	-	-	-	-
307	-	-	-	-	-	-	-	-	-	-	-	-	-	-	-	-	-	-	-	-	-	-	-	-	-	-	-	-	-	-	-	-	-
308	-	-	-	-	-	-	-	-	-	-	-	-	-	-	-	-	-	-	-	-	-	-	-	-	-	-	-	-	-	-	-	-	-
309	-	-	-	-	-	-	-	-	-	-	-	-	-	-	-	-	-	-	-	-	-	-	-	-	-	-	-	-	-	-	-	-	-
310	-	-	-	-	-	-	-	-	-	-	-	-	-	-	-	-	-	-	-	-	-	-	-	-	-	-	-	-	-	-	-	-	-
311	-	-	-	-	-	-	-	-	NEG	-	-	-	-	-	-	-	-	-	-	-	-	-	-	-	-	-	-	-	-	-	-	-	-
312	-	-	-	-	-	-	-	-	-	-	-	-	-	-	-	-	-	-	-	-	-	-	-	-	-	-	-	-	-	-	-	-	-
313	-	-	-	-	-	NEG	SPT	-	-	-	-	-	-	-	-	-	-	-	-	-	-	-	-	-	-	-	-	-	-	-	-	-	-
314	-	-	-	-	-	-	-	-	NEG	-	-	-	-	-	-	-	-	-	-	-	-	-	-	-	-	-	-	-	-	-	-	-	-
315	-	-	-	-	-	-	-	-	-	-	-	-	-	-	-	-	-	-	-	-	-	-	-	-	-	-	-	-	-	-	-	-	-
316	-	-	-	-	-	-	-	-	-	-	-	-	-	-	-	-	-	-	-	-	-	-	-	-	-	-	-	-	-	-	-	-	-
317	-	-	-	-	-	-	-	-	-	-	-	-	-	-	-	-	-	-	-	-	-	-	-	-	-	-	-	-	-	-	-	-	-
318	-	-	-	-	-	-	-	-	-	-	-	-	-	-	-	-	-	-	-	-	-	-	-	-	-	-	-	-	-	-	-	-	-
319	-	-	-	-	-	-	-	-	-	-	-	-	-	-	-	-	-	-	-	-	-	-	-	-	-	-	-	-	-	-	-	-	-
320	-	-	-	-	-	-	-	-	-	-	-	-	-	-	-	-	-	-	-	-	-	-	-	-	-	-	-	-	-	-	-	-	-
321	-	-	-	-	-	-	-	-	-	-	-	-	-	-	-	-	-	-	-	-	-	-	-	-	-	-	-	-	-	-	-	-	-
322	-	-	-	-	-	-	-	-	-	-	-	-	-	-	-	-	-	-	-	-	-	-	-	-	-	-	-	-	-	-	-	-	-
323	-	-	-	-	-	-	-	-	-	-	-	-	-	-	-	-	-	-	-	-	-	-	-	-	-	-	-	-	-	-	-	-	-
324	-	-	-	-	-	-	-	-	-	-	-	-	-	-	-	-	-	-	-	-	-	-	-	-	-	-	-	-	-	-	-	-	-

BACTERIAL CULTURE

S.NO.	Teicoplanin	Vancomycin	Oxacillin	Nitrofurantoin	Aztreonam	Minocycline	Doxycycline	Cefoxitin	Levofloxacin	Tetracycline	Tobramycin	Chloramphenicol	Ampicillin+Sulbactum	Ceftalozane+Tazobactum	Ceftizoxime	Netilmicin	Ceftazidime+Avibactum	Gentamicin(high)	AUTOMATED CULTURE	SAMPLE	DATE	Amikacin	Ciprofloxacin	Erythromycin	Levofloxacin	Linezolid	Penicillin	Teicoplanin	Tetracycline	Vancomycin	Gentamicin(high)	Gentamicin	Cefoperazone	Ceftazidime	Colistin	Meropenem	Piperacillin	Imipenem	Cefipime	Cotrimoxazole	Clindamycin	Daptomycin	Oxacillin	Minocycline	Aztreonam	Tigecycline	Amoxiclav	Cefuroxime	Ceftriaxone	Ertapenem	Ceftalozane+Tazobactum	Netilmicin	Ceftazidime+Avibactum	Tobramycin	Urine Culture	Cotrimoxazole	Amikacin	Amoxiclav	Ceftriaxone	Ciprofloxacin	Gentamicin	Nitrofurantoin	Norfloxacin	Ofloxacin	Ampicillin	Cefixime	Cefoperazone+Sulbactam	Ceftazidime	Cephalothin	Ertapenem	Piperacillin	IMIPENAM	Ticarlin	Fosfomycin	Doxycycline	Cefoxitin	Levofloxacin	Tetracycline	Meropenem
269	-	-	-	-	-	-	-	-	-	-	-	-	-	-	-	-	-	-	-	-	-	-	-	-	-	-	-	-	-	-	-	-	-	-	-	-	-	-	-	-	-	-	-	-	-	-	-	-	-	-	-	-	-	-	-	-	-	-	-	-	-	-	-	-	-	-	-	-	-	-	-	-	-	-	-	-	-	-	-
270	-	-	-	-	-	-	-	-	-	-	-	-	-	-	-	-	-	-	-	-	-	-	-	-	-	-	-	-	-	-	-	-	-	-	-	-	-	-	-	-	-	-	-	-	-	-	-	-	-	-	-	-	-	-	-	-	-	-	-	-	-	-	-	-	-	-	-	-	-	-	-	-	-	-	-	-	-	-	-
271	-	-	-	-	-	-	-	-	-	-	-	-	-	-	-	-	-	-	-	-	-	-	-	-	-	-	-	-	-	-	-	-	-	-	-	-	-	-	-	-	-	-	-	-	-	-	-	-	-	-	-	-	-	-	NSG	-	-	-	-	-	-	-	-	-	-	-	-	-	-	-	-	-	-	-	-	-	-	-	-
272	-	-	-	-	-	-	-	-	-	-	-	-	-	-	-	-	-	-	-	-	-	-	-	-	-	-	-	-	-	-	-	-	-	-	-	-	-	-	-	-	-	-	-	-	-	-	-	-	-	-	-	-	-	-	Escherichia coli	R	S	R	R	R	S	S	R	R	R	R	S	R	-	R	R	S	R	S	-	-	-	-	-
273	-	-	-	-	-	-	-	-	-	-	-	-	-	-	-	-	-	-	-	-	-	-	-	-	-	-	-	-	-	-	-	-	-	-	-	-	-	-	-	-	-	-	-	-	-	-	-	-	-	-	-	-	-	-	-	-	-	-	-	-	-	-	-	-	-	-	-	-	-	-	-	-	-	-	-	-	-	-	-
274	-	-	-	-	-	-	-	-	-	-	-	-	-	-	-	-	-	-	-	-	-	-	-	-	-	-	-	-	-	-	-	-	-	-	-	-	-	-	-	-	-	-	-	-	-	-	-	-	-	-	-	-	-	-	Enterococcus faecalis	-	-	-	-	S	-	-	-	-	-	-	-	-	-	-	-	-	-	-	-	-	-	R	-
275	-	-	-	-	-	-	-	-	-	-	-	-	-	-	-	-	-	-	-	-	-	-	-	-	-	-	-	-	-	-	-	-	-	-	-	-	-	-	-	-	-	-	-	-	-	-	-	-	-	-	-	-	-	-	-	-	-	-	-	-	-	-	-	-	-	-	-	-	-	-	-	-	-	-	-	-	-	-	-
276	-	-	-	-	-	-	-	-	-	-	-	-	-	-	-	-	-	-	-	-	-	-	-	-	-	-	-	-	-	-	-	-	-	-	-	-	-	-	-	-	-	-	-	-	-	-	-	-	-	-	-	-	-	-	Enterococcus Faecium	-	-	-	-	R	R	-	-	-	-	-	-	-	-	-	-	-	-	-	-	-	-	R	-
277	-	-	-	-	-	-	-	-	-	-	-	-	-	-	-	-	-	-	-	-	-	-	-	-	-	-	-	-	-	-	-	-	-	-	-	-	-	-	-	-	-	-	-	-	-	-	-	-	-	-	-	-	-	-	Enterococcus faecalis	-	-	-	-	S	-	-	-	-	-	-	-	-	-	-	-	-	-	-	-	-	-	R	-
278	-	-	-	-	-	-	-	-	-	-	-	-	-	-	-	-	-	-	-	-	-	-	-	-	-	-	-	-	-	-	-	-	-	-	-	-	-	-	-	-	-	-	-	-	-	-	-	-	-	-	-	-	-	-	-	-	-	-	-	-	-	-	-	-	-	-	-	-	-	-	-	-	-	-	-	-	-	-	-
279	-	-	-	-	-	-	-	-	-	-	-	-	-	-	-	-	-	-	-	-	-	-	-	-	-	-	-	-	-	-	-	-	-	-	-	-	-	-	-	-	-	-	-	-	-	-	-	-	-	-	-	-	-	-	NG	-	-	-	-	-	-	-	-	-	-	-	-	-	-	-	-	-	-	-	-	-	-	-	-
280	-	-	-	-	-	-	-	-	-	-	-	-	-	-	-	-	-	-	NEG	CSF	-	-	-	-	-	-	-	-	-	-	-	-	-	-	-	-	-	-	-	-	-	-	-	-	-	-	-	-	-	-	-	-	-	-	-	-	-	-	-	-	-	-	-	-	-	-	-	-	-	-	-	-	-	-	-	-	-	-	-
281	-	-	-	-	-	-	-	-	-	-	-	-	-	-	-	-	-	-	-	-	-	-	-	-	-	-	-	-	-	-	-	-	-	-	-	-	-	-	-	-	-	-	-	-	-	-	-	-	-	-	-	-	-	-	-	-	-	-	-	-	-	-	-	-	-	-	-	-	-	-	-	-	-	-	-	-	-	-	-
282	-	-	-	-	-	-	-	-	-	-	-	-	-	-	-	-	-	-	-	-	-	-	-	-	-	-	-	-	-	-	-	-	-	-	-	-	-	-	-	-	-	-	-	-	-	-	-	-	-	-	-	-	-	-	-	-	-	-	-	-	-	-	-	-	-	-	-	-	-	-	-	-	-	-	-	-	-	-	-
283	-	-	-	-	-	-	-	-	-	-	-	-	-	-	-	-	-	-	-	-	-	-	-	-	-	-	-	-	-	-	-	-	-	-	-	-	-	-	-	-	-	-	-	-	-	-	-	-	-	-	-	-	-	-	-	-	-	-	-	-	-	-	-	-	-	-	-	-	-	-	-	-	-	-	-	-	-	-	-
284	-	-	-	-	-	-	-	-	-	-	-	-	-	-	-	-	-	-	-	-	-	-	-	-	-	-	-	-	-	-	-	-	-	-	-	-	-	-	-	-	-	-	-	-	-	-	-	-	-	-	-	-	-	-	NG	-	-	-	-	-	-	-	-	-	-	-	-	-	-	-	-	-	-	-	-	-	-	-	-
285	-	-	-	-	-	-	-	-	-	-	-	-	-	-	-	-	-	-	-	-	-	-	-	-	-	-	-	-	-	-	-	-	-	-	-	-	-	-	-	-	-	-	-	-	-	-	-	-	-	-	-	-	-	-	-	-	-	-	-	-	-	-	-	-	-	-	-	-	-	-	-	-	-	-	-	-	-	-	-
286	-	-	-	-	-	-	-	-	-	-	-	-	-	-	-	-	-	-	-	-	-	-	-	-	-	-	-	-	-	-	-	-	-	-	-	-	-	-	-	-	-	-	-	-	-	-	-	-	-	-	-	-	-	-	-	-	-	-	-	-	-	-	-	-	-	-	-	-	-	-	-	-	-	-	-	-	-	-	-
287	-	-	-	-	-	-	-	-	-	-	-	-	-	-	-	-	-	-	-	-	-	-	-	-	-	-	-	-	-	-	-	-	-	-	-	-	-	-	-	-	-	-	-	-	-	-	-	-	-	-	-	-	-	-	-	-	-	-	-	-	-	-	-	-	-	-	-	-	-	-	-	-	-	-	-	-	-	-	-
288	-	-	-	-	-	-	-	-	-	-	-	-	-	-	-	-	-	-	-	-	-	-	-	-	-	-	-	-	-	-	-	-	-	-	-	-	-	-	-	-	-	-	-	-	-	-	-	-	-	-	-	-	-	-	NG	-	-	-	-	-	-	-	-	-	-	-	-	-	-	-	-	-	-	-	-	-	-	-	-
289	-	-	-	-	-	-	-	-	-	-	-	-	-	-	-	-	-	-	-	-	-	-	-	-	-	-	-	-	-	-	-	-	-	-	-	-	-	-	-	-	-	-	-	-	-	-	-	-	-	-	-	-	-	-	NG	-	-	-	-	-	-	-	-	-	-	-	-	-	-	-	-	-	-	-	-	-	-	-	-
290	-	-	-	-	-	-	-	-	-	-	-	-	-	-	-	-	-	-	-	-	-	-	-	-	-	-	-	-	-	-	-	-	-	-	-	-	-	-	-	-	-	-	-	-	-	-	-	-	-	-	-	-	-	-	-	-	-	-	-	-	-	-	-	-	-	-	-	-	-	-	-	-	-	-	-	-	-	-	-
291	-	-	-	-	-	-	-	-	-	-	-	-	-	-	-	-	-	-	-	-	-	-	-	-	-	-	-	-	-	-	-	-	-	-	-	-	-	-	-	-	-	-	-	-	-	-	-	-	-	-	-	-	-	-	-	-	-	-	-	-	-	-	-	-	-	-	-	-	-	-	-	-	-	-	-	-	-	-	-
292	-	-	-	-	-	-	-	-	-	-	-	-	-	-	-	-	-	-	-	-	-	-	-	-	-	-	-	-	-	-	-	-	-	-	-	-	-	-	-	-	-	-	-	-	-	-	-	-	-	-	-	-	-	-	NG	-	-	-	-	-	-	-	-	-	-	-	-	-	-	-	-	-	-	-	-	-	-	-	-
293	-	-	-	-	-	-	-	-	-	-	-	-	-	-	-	-	-	-	-	-	-	-	-	-	-	-	-	-	-	-	-	-	-	-	-	-	-	-	-	-	-	-	-	-	-	-	-	-	-	-	-	-	-	-	-	-	-	-	-	-	-	-	-	-	-	-	-	-	-	-	-	-	-	-	-	-	-	-	-
294	-	-	-	-	-	-	-	-	-	-	-	-	-	-	-	-	-	-	-	-	-	-	-	-	-	-	-	-	-	-	-	-	-	-	-	-	-	-	-	-	-	-	-	-	-	-	-	-	-	-	-	-	-	-	-	-	-	-	-	-	-	-	-	-	-	-	-	-	-	-	-	-	-	-	-	-	-	-	-
295	-	-	-	-	-	-	-	-	-	-	-	-	-	-	-	-	-	-	-	-	-	-	-	-	-	-	-	-	-	-	-	-	-	-	-	-	-	-	-	-	-	-	-	-	-	-	-	-	-	-	-	-	-	-	-	-	-	-	-	-	-	-	-	-	-	-	-	-	-	-	-	-	-	-	-	-	-	-	-
296	-	-	-	-	-	-	-	-	-	-	-	-	-	-	-	-	-	-	-	-	-	-	-	-	-	-	-	-	-	-	-	-	-	-	-	-	-	-	-	-	-	-	-	-	-	-	-	-	-	-	-	-	-	-	-	-	-	-	-	-	-	-	-	-	-	-	-	-	-	-	-	-	-	-	-	-	-	-	-
297	-	-	-	-	-	-	-	-	-	-	-	-	-	-	-	-	-	-	-	-	-	-	-	-	-	-	-	-	-	-	-	-	-	-	-	-	-	-	-	-	-	-	-	-	-	-	-	-	-	-	-	-	-	-	-	-	-	-	-	-	-	-	-	-	-	-	-	-	-	-	-	-	-	-	-	-	-	-	-
298	-	-	-	-	-	-	-	-	-	-	-	-	-	-	-	-	-	-	-	-	-	-	-	-	-	-	-	-	-	-	-	-	-	-	-	-	-	-	-	-	-	-	-	-	-	-	-	-	-	-	-	-	-	-	-	-	-	-	-	-	-	-	-	-	-	-	-	-	-	-	-	-	-	-	-	-	-	-	-
299	-	-	-	-	-	-	-	-	-	-	-	-	-	-	-	-	-	-	-	-	-	-	-	-	-	-	-	-	-	-	-	-	-	-	-	-	-	-	-	-	-	-	-	-	-	-	-	-	-	-	-	-	-	-	-	-	-	-	-	-	-	-	-	-	-	-	-	-	-	-	-	-	-	-	-	-	-	-	-
300	-	-	-	-	-	-	-	-	-	-	-	-	-	-	-	-	-	-	NEG	PF	-	-	-	-	-	-	-	-	-	-	-	-	-	-	-	-	-	-	-	-	-	-	-	-	-	-	-	-	-	-	-	-	-	-	-	-	-	-	-	-	-	-	-	-	-	-	-	-	-	-	-	-	-	-	-	-	-	-	-
301	-	-	-	-	-	-	-	-	-	-	-	-	-	-	-	-	-	-	-	-	-	-	-	-	-	-	-	-	-	-	-	-	-	-	-	-	-	-	-	-	-	-	-	-	-	-	-	-	-	-	-	-	-	-	-	-	-	-	-	-	-	-	-	-	-	-	-	-	-	-	-	-	-	-	-	-	-	-	-
302	-	-	-	-	-	-	-	-	-	-	-	-	-	-	-	-	-	-	-	-	-	-	-	-	-	-	-	-	-	-	-	-	-	-	-	-	-	-	-	-	-	-	-	-	-	-	-	-	-	-	-	-	-	-	-	-	-	-	-	-	-	-	-	-	-	-	-	-	-	-	-	-	-	-	-	-	-	-	-
303	-	-	-	-	-	-	-	-	-	-	-	-	-	-	-	-	-	-	-	-	-	-	-	-	-	-	-	-	-	-	-	-	-	-	-	-	-	-	-	-	-	-	-	-	-	-	-	-	-	-	-	-	-	-	Enterobacter cloacae	S	S	R	S	S	S	S	S	S	-	MS	-	S	R	S	S	S	S	-	-	-	-	-	-
304	-	-	-	-	-	-	-	-	-	-	-	-	-	-	-	-	-	-	-	-	-	-	-	-	-	-	-	-	-	-	-	-	-	-	-	-	-	-	-	-	-	-	-	-	-	-	-	-	-	-	-	-	-	-	Pseudomonas aeruginosa	-	S	-	-	R	S	-	S	R	-	-	-	S	-	-	S	-	MS	-	-	-	-	-	-
305	-	-	-	-	-	-	-	-	-	-	-	-	-	-	-	-	-	-	-	-	-	-	-	-	-	-	-	-	-	-	-	-	-	-	-	-	-	-	-	-	-	-	-	-	-	-	-	-	-	-	-	-	-	-	NG	-	-	-	-	-	-	-	-	-	-	-	-	-	-	-	-	-	-	-	-	-	-	-	-
306	-	-	-	-	-	-	-	-	-	-	-	-	-	-	-	-	-	-	-	-	-	-	-	-	-	-	-	-	-	-	-	-	-	-	-	-	-	-	-	-	-	-	-	-	-	-	-	-	-	-	-	-	-	-	-	-	-	-	-	-	-	-	-	-	-	-	-	-	-	-	-	-	-	-	-	-	-	-	-
307	-	-	-	-	-	-	-	-	-	-	-	-	-	-	-	-	-	-	-	-	-	-	-	-	-	-	-	-	-	-	-	-	-	-	-	-	-	-	-	-	-	-	-	-	-	-	-	-	-	-	-	-	-	-	-	-	-	-	-	-	-	-	-	-	-	-	-	-	-	-	-	-	-	-	-	-	-	-	-
308	-	-	-	-	-	-	-	-	-	-	-	-	-	-	-	-	-	-	-	-	-	-	-	-	-	-	-	-	-	-	-	-	-	-	-	-	-	-	-	-	-	-	-	-	-	-	-	-	-	-	-	-	-	-	NG	-	-	-	-	-	-	-	-	-	-	-	-	-	-	-	-	-	-	-	-	-	-	-	-
309	-	-	-	-	-	-	-	-	-	-	-	-	-	-	-	-	-	-	-	-	-	-	-	-	-	-	-	-	-	-	-	-	-	-	-	-	-	-	-	-	-	-	-	-	-	-	-	-	-	-	-	-	-	-	-	-	-	-	-	-	-	-	-	-	-	-	-	-	-	-	-	-	-	-	-	-	-	-	-
310	-	-	-	-	-	-	-	-	-	-	-	-	-	-	-	-	-	-	-	-	-	-	-	-	-	-	-	-	-	-	-	-	-	-	-	-	-	-	-	-	-	-	-	-	-	-	-	-	-	-	-	-	-	-	NG	-	-	-	-	-	-	-	-	-	-	-	-	-	-	-	-	-	-	-	-	-	-	-	-
311	-	-	-	-	-	-	-	-	-	-	-	-	-	-	-	-	-	-	-	-	-	-	-	-	-	-	-	-	-	-	-	-	-	-	-	-	-	-	-	-	-	-	-	-	-	-	-	-	-	-	-	-	-	-	-	-	-	-	-	-	-	-	-	-	-	-	-	-	-	-	-	-	-	-	-	-	-	-	-
312	-	-	-	-	-	-	-	-	-	-	-	-	-	-	-	-	-	-	-	-	-	-	-	-	-	-	-	-	-	-	-	-	-	-	-	-	-	-	-	-	-	-	-	-	-	-	-	-	-	-	-	-	-	-	NG	-	-	-	-	-	-	-	-	-	-	-	-	-	-	-	-	-	-	-	-	-	-	-	-
313	-	-	-	-	-	-	-	-	-	-	-	-	-	-	-	-	-	-	-	-	-	-	-	-	-	-	-	-	-	-	-	-	-	-	-	-	-	-	-	-	-	-	-	-	-	-	-	-	-	-	-	-	-	-	-	-	-	-	-	-	-	-	-	-	-	-	-	-	-	-	-	-	-	-	-	-	-	-	-
314	-	-	-	-	-	-	-	-	-	-	-	-	-	-	-	-	-	-	-	-	-	-	-	-	-	-	-	-	-	-	-	-	-	-	-	-	-	-	-	-	-	-	-	-	-	-	-	-	-	-	-	-	-	-	-	-	-	-	-	-	-	-	-	-	-	-	-	-	-	-	-	-	-	-	-	-	-	-	-
315	-	-	-	-	-	-	-	-	-	-	-	-	-	-	-	-	-	-	-	-	-	-	-	-	-	-	-	-	-	-	-	-	-	-	-	-	-	-	-	-	-	-	-	-	-	-	-	-	-	-	-	-	-	-	-	-	-	-	-	-	-	-	-	-	-	-	-	-	-	-	-	-	-	-	-	-	-	-	-
316	-	-	-	-	-	-	-	-	-	-	-	-	-	-	-	-	-	-	-	-	-	-	-	-	-	-	-	-	-	-	-	-	-	-	-	-	-	-	-	-	-	-	-	-	-	-	-	-	-	-	-	-	-	-	-	-	-	-	-	-	-	-	-	-	-	-	-	-	-	-	-	-	-	-	-	-	-	-	-
317	-	-	-	-	-	-	-	-	-	-	-	-	-	-	-	-	-	-	-	-	-	-	-	-	-	-	-	-	-	-	-	-	-	-	-	-	-	-	-	-	-	-	-	-	-	-	-	-	-	-	-	-	-	-	-	-	-	-	-	-	-	-	-	-	-	-	-	-	-	-	-	-	-	-	-	-	-	-	-
318	-	-	-	-	-	-	-	-	-	-	-	-	-	-	-	-	-	-	-	-	-	-	-	-	-	-	-	-	-	-	-	-	-	-	-	-	-	-	-	-	-	-	-	-	-	-	-	-	-	-	-	-	-	-	-	-	-	-	-	-	-	-	-	-	-	-	-	-	-	-	-	-	-	-	-	-	-	-	-
319	-	-	-	-	-	-	-	-	-	-	-	-	-	-	-	-	-	-	-	-	-	-	-	-	-	-	-	-	-	-	-	-	-	-	-	-	-	-	-	-	-	-	-	-	-	-	-	-	-	-	-	-	-	-	-	-	-	-	-	-	-	-	-	-	-	-	-	-	-	-	-	-	-	-	-	-	-	-	-
320	-	-	-	-	-	-	-	-	-	-	-	-	-	-	-	-	-	-	-	-	-	-	-	-	-	-	-	-	-	-	-	-	-	-	-	-	-	-	-	-	-	-	-	-	-	-	-	-	-	-	-	-	-	-	-	-	-	-	-	-	-	-	-	-	-	-	-	-	-	-	-	-	-	-	-	-	-	-	-
321	-	-	-	-	-	-	-	-	-	-	-	-	-	-	-	-	-	-	-	-	-	-	-	-	-	-	-	-	-	-	-	-	-	-	-	-	-	-	-	-	-	-	-	-	-	-	-	-	-	-	-	-	-	-	Escherichia coli	R	S	S	S	MS	S	S	S	S	R	R	S	S	S	S	S	-	S	S	-	-	-	-	-
322	-	-	-	-	-	-	-	-	-	-	-	-	-	-	-	-	-	-	-	-	-	-	-	-	-	-	-	-	-	-	-	-	-	-	-	-	-	-	-	-	-	-	-	-	-	-	-	-	-	-	-	-	-	-	-	-	-	-	-	-	-	-	-	-	-	-	-	-	-	-	-	-	-	-	-	-	-	-	-
323	-	-	-	-	-	-	-	-	-	-	-	-	-	-	-	-	-	-	-	-	-	-	-	-	-	-	-	-	-	-	-	-	-	-	-	-	-	-	-	-	-	-	-	-	-	-	-	-	-	-	-	-	-	-	-	-	-	-	-	-	-	-	-	-	-	-	-	-	-	-	-	-	-	-	-	-	-	-	-
324	-	-	-	-	-	-	-	-	-	-	-	-	-	-	-	-	-	-	-	-	-	-	-	-	-	-	-	-	-	-	-	-	-	-	-	-	-	-	-	-	-	-	-	-	-	-	-	-	-	-	-	-	-	-	-	-	-	-	-	-	-	-	-	-	-	-	-	-	-	-	-	-	-	-	-	-	-	-	-

S.NO.																																																							SEROLOGICAL INVESTIGATION	MOLECULAR INVESTIGATION		OTHER					FOLLOW UP	OUTCOME
	Tobramycin	Chloramphenicol	Cefipime	Ampicillin+Sulbactum	Ceftalozane+Tazobactum	Ceftizoxime	Netilmicin	Ceftazidime+Avibactum	Erythromycin	Linezolid	Penicillin	Teicoplanin	Vancomycin	Gentamicin (high)	BLOOD CULTURE	Cotrimoxazole	Amikacin	Amoxiclav	Ceftriaxone	Ciprofloxacin	Gentamicin	Cefoperazone	Cefuroxime	Colistin	Ertapenem	Meropenem	Piperacillin	IMIPENAM	Cefipime	Levofloxacin	Aztreonam	Ceftazidime	Minocycline	Erythromycin	Linezolid	Nitrofurantoin	Penicillin	Teicoplanin	Tetracycline	Vancomycin	Gentamicin(high)	Doxycycline	Cefoxitin	Tobramycin	Chloramphenicol	Ampicillin+Sulbactum	Ceftalozane+Tazobactum	Ceftizoxime	Netilmicin	Ceftazidime+Avibactum	Clindamycin	Daptomycin	Oxacillin	FUNGAL CULTURE	VM ELISA	CBNAAT	SAMPLE	Dengue	H1N1	GALALCTOMANAN	HCV RNA	1-3 BETA D		
269	-	-	-	-	-	-	-	-	-	-	-	-	-	-	-	-	-	-	-	-	-	-	-	-	-	-	-	-	-	-	-	-	-	-	-	-	-	-	-	-	-	-	-	-	-	-	-	-	-	-	-	-	-	-	-	-	-	-	-	-	-	-	Yes	ON REPEAT HD
270	-	-	-	-	-	-	-	-	-	-	-	-	-	-	-	-	-	-	-	-	-	-	-	-	-	-	-	-	-	-	-	-	-	-	-	-	-	-	-	-	-	-	-	-	-	-	-	-	-	-	-	-	-	-	-	-	-	-	-	-	-	-	Yes	ON REPEAT HD
271	-	-	-	-	-	-	-	-	-	-	-	-	-	-	NG	-	-	-	-	-	-	-	-	-	-	-	-	-	-	-	-	-	-	-	-	-	-	-	-	-	-	-	-	-	-	-	-	-	-	-	-	-	-	-	-	-	-	-	-	-	-	-	-	-
272	-	-	-	-	-	-	-	-	-	-	-	-	-	-	NG	-	-	-	-	-	-	-	-	-	-	-	-	-	-	-	-	-	-	-	-	-	-	-	-	-	-	-	-	-	-	-	-	-	-	-	-	-	-	-	-	-	-	-	-	-	-	-	-	SHIFTED OUTSIDE
273	-	-	-	-	-	-	-	-	-	-	-	-	-	-	-	-	-	-	-	-	-	-	-	-	-	-	-	-	-	-	-	-	-	-	-	-	-	-	-	-	-	-	-	-	-	-	-	-	-	-	-	-	-	-	NR	-	-	-	-	-	-	-	-	SHIFTED OUTSIDE
274	-	-	-	-	-	-	-	-	MS	S	S	S	S	S	-	-	-	-	-	-	-	-	-	-	-	-	-	-	-	-	-	-	-	-	-	-	-	-	-	-	-	-	-	-	-	-	-	-	-	-	-	-	-	-	NR	-	-	NEG	-	-	-	-	-	SHIFTED OUTSIDE
275	-	-	-	-	-	-	-	-	-	-	-	-	-	-	NG	-	-	-	-	-	-	-	-	-	-	-	-	-	-	-	-	-	-	-	-	-	-	-	-	-	-	-	-	-	-	-	-	-	-	-	-	-	-	-	-	-	-	-	-	-	-	-	-	-
276	-	-	-	-	-	-	-	-	R	S	R	R	R	-	-	-	-	-	-	-	-	-	-	-	-	-	-	-	-	-	-	-	-	-	-	-	-	-	-	-	-	-	-	-	-	-	-	-	-	-	-	-	-	-	-	-	-	-	-	-	-	-	-	-
277	-	-	-	-	-	-	-	-	MS	S	S	S	S	S	-	-	-	-	-	-	-	-	-	-	-	-	-	-	-	-	-	-	-	-	-	-	-	-	-	-	-	-	-	-	-	-	-	-	-	-	-	-	-	-	NR	-	-	NEG	-	-	-	-	-	SHIFTED OUTSIDE
278	-	-	-	-	-	-	-	-	-	-	-	-	-	-	-	-	-	-	-	-	-	-	-	-	-	-	-	-	-	-	-	-	-	-	-	-	-	-	-	-	-	-	-	-	-	-	-	-	-	-	-	-	-	-	NR	-	-	-	-	-	-	-	-	SHIFTED OUTSIDE
279	-	-	-	-	-	-	-	-	-	-	-	-	-	-	NG	-	-	-	-	-	-	-	-	-	-	-	-	-	-	-	-	-	-	-	-	-	-	-	-	-	-	-	-	-	-	-	-	-	-	-	-	-	-	-	-	-	-	-	-	-	-	-	-	-
280	-	-	-	-	-	-	-	-	-	-	-	-	-	-	-	-	-	-	-	-	-	-	-	-	-	-	-	-	-	-	-	-	-	-	-	-	-	-	-	-	-	-	-	-	-	-	-	-	-	-	-	-	-	-	-	NEG	CSF	-	-	-	-	-	-	SHIFTED OUTSIDE
281	-	-	-	-	-	-	-	-	-	-	-	-	-	-	-	-	-	-	-	-	-	-	-	-	-	-	-	-	-	-	-	-	-	-	-	-	-	-	-	-	-	-	-	-	-	-	-	-	-	-	-	-	-	-	-	-	-	-	-	-	-	-	Yes	ON REPEAT HD
282	-	-	-	-	-	-	-	-	-	-	-	-	-	-	-	-	-	-	-	-	-	-	-	-	-	-	-	-	-	-	-	-	-	-	-	-	-	-	-	-	-	-	-	-	-	-	-	-	-	-	-	-	-	-	-	-	-	-	-	-	-	-	Yes	ON REPEAT HD
283	-	-	-	-	-	-	-	-	-	-	-	-	-	-	-	-	-	-	-	-	-	-	-	-	-	-	-	-	-	-	-	-	-	-	-	-	-	-	-	-	-	-	-	-	-	-	-	-	-	-	-	-	-	-	-	-	-	-	-	NEG	-	POS	-	SHIFTED OUTSIDE
284	-	-	-	-	-	-	-	-	-	-	-	-	-	-	NG	-	-	-	-	-	-	-	-	-	-	-	-	-	-	-	-	-	-	-	-	-	-	-	-	-	-	-	-	-	-	-	-	-	-	-	-	-	-	-	-	-	-	-	-	-	-	-	-	-
285	-	-	-	-	-	-	-	-	-	-	-	-	-	-	-	-	-	-	-	-	-	-	-	-	-	-	-	-	-	-	-	-	-	-	-	-	-	-	-	-	-	-	-	-	-	-	-	-	-	-	-	-	-	-	-	-	-	-	-	-	-	-	Yes	ON REPEAT HD
286	-	-	-	-	-	-	-	-	-	-	-	-	-	-	Pseudomonas aeruginosa	-	S	-	-	S	S	S	-	R	-	R	R	R	MS	S	R	-	-	-	-	-	-	-	-	-	-	-	-	-	-	-	-	-	-	MS	-	-	-	-	-	-	-	-	-	-	-	-	-	-
287	-	-	-	-	-	-	-	-	-	-	-	-	-	-	-	-	-	-	-	-	-	-	-	-	-	-	-	-	-	-	-	-	-	-	-	-	-	-	-	-	-	-	-	-	-	-	-	-	-	-	-	-	-	-	-	-	-	-	-	-	-	-	-	SHIFTED OUTSIDE
288	-	-	-	-	-	-	-	-	-	-	-	-	-	-	-	-	-	-	-	-	-	-	-	-	-	-	-	-	-	-	-	-	-	-	-	-	-	-	-	-	-	-	-	-	-	-	-	-	-	-	-	-	-	-	-	-	-	-	-	-	-	-	-	-
289	-	-	-	-	-	-	-	-	-	-	-	-	-	-	NG	-	-	-	-	-	-	-	-	-	-	-	-	-	-	-	-	-	-	-	-	-	-	-	-	-	-	-	-	-	-	-	-	-	-	-	-	-	-	-	-	NEG	SPT	-	-	-	-	-	-	EXPIRED
290	-	-	-	-	-	-	-	-	-	-	-	-	-	-	-	-	-	-	-	-	-	-	-	-	-	-	-	-	-	-	-	-	-	-	-	-	-	-	-	-	-	-	-	-	-	-	-	-	-	-	-	-	-	-	-	-	-	-	-	-	-	-	-	SHIFTED OUTSIDE
291	-	-	-	-	-	-	-	-	-	-	-	-	-	-	-	-	-	-	-	-	-	-	-	-	-	-	-	-	-	-	-	-	-	-	-	-	-	-	-	-	-	-	-	-	-	-	-	-	-	-	-	-	-	-	-	-	-	-	-	-	-	-	-	SHIFTED OUTSIDE
292	-	-	-	-	-	-	-	-	-	-	-	-	-	-	-	-	-	-	-	-	-	-	-	-	-	-	-	-	-	-	-	-	-	-	-	-	-	-	-	-	-	-	-	-	-	-	-	-	-	-	-	-	-	-	-	-	-	-	-	-	-	-	-	EXPIRED
293	-	-	-	-	-	-	-	-	-	-	-	-	-	-	NG	-	-	-	-	-	-	-	-	-	-	-	-	-	-	-	-	-	-	-	-	-	-	-	-	-	-	-	-	-	-	-	-	-	-	-	-	-	-	-	-	-	-	-	-	-	-	-	-	-
294	-	-	-	-	-	-	-	-	-	-	-	-	-	-	-	-	-	-	-	-	-	-	-	-	-	-	-	-	-	-	-	-	-	-	-	-	-	-	-	-	-	-	-	-	-	-	-	-	-	-	-	-	-	-	NR	-	-	-	-	-	-	-	Yes	ON REPEAT HD
295	-	-	-	-	-	-	-	-	-	-	-	-	-	-	-	-	-	-	-	-	-	-	-	-	-	-	-	-	-	-	-	-	-	-	-	-	-	-	-	-	-	-	-	-	-	-	-	-	-	-	-	-	-	-	-	-	-	-	-	-	-	-	Yes	ON REPEAT HD
296	-	-	-	-	-	-	-	-	-	-	-	-	-	-	-	-	-	-	-	-	-	-	-	-	-	-	-	-	-	-	-	-	-	-	-	-	-	-	-	-	-	-	-	-	-	-	-	-	-	-	-	-	-	-	-	-	-	-	-	-	-	-	-	SHIFTED OUTSIDE
297	-	-	-	-	-	-	-	-	-	-	-	-	-	-	-	-	-	-	-	-	-	-	-	-	-	-	-	-	-	-	-	-	-	-	-	-	-	-	-	-	-	-	-	-	-	-	-	-	-	-	-	-	-	-	NR	-	-	-	-	-	-	-	-	SHIFTED OUTSIDE
298	-	-	-	-	-	-	-	-	-	-	-	-	-	-	-	-	-	-	-	-	-	-	-	-	-	-	-	-	-	-	-	-	-	-	-	-	-	-	-	-	-	-	-	-	-	-	-	-	-	-	-	-	-	-	NR	-	-	-	-	-	-	-	Yes	ON REPEAT HD
299	-	-	-	-	-	-	-	-	-	-	-	-	-	-	-	-	-	-	-	-	-	-	-	-	-	-	-	-	-	-	-	-	-	-	-	-	-	-	-	-	-	-	-	-	-	-	-	-	-	-	-	-	-	-	-	-	-	-	-	-	-	-	-	EXPIRED
300	-	-	-	-	-	-	-	-	-	-	-	-	-	-	-	-	-	-	-	-	-	-	-	-	-	-	-	-	-	-	-	-	-	-	-	-	-	-	-	-	-	-	-	-	-	-	-	-	-	-	-	-	-	-	-	NEG	PF	-	-	-	-	-	-	-
301	-	-	-	-	-	-	-	-	-	-	-	-	-	-	-	-	-	-	-	-	-	-	-	-	-	-	-	-	-	-	-	-	-	-	-	-	-	-	-	-	-	-	-	-	-	-	-	-	-	-	-	-	-	-	-	-	-	-	-	-	-	-	-	EXPIRED
302	-	-	-	-	-	-	-	-	-	-	-	-	-	-	-	-	-	-	-	-	-	-	-	-	-	-	-	-	-	-	-	-	-	-	-	-	-	-	-	-	-	-	-	-	-	-	-	-	-	-	-	-	-	-	-	-	-	-	-	-	-	-	Yes	ON REPEAT HD
303	-	-	-	-	-	-	-	-	-	-	-	-	-	-	-	-	-	-	-	-	-	-	-	-	-	-	-	-	-	-	-	-	-	-	-	-	-	-	-	-	-	-	-	-	-	-	-	-	-	-	-	-	-	-	-	-	-	-	-	-	-	-	-	-
304	-	-	-	-	-	-	-	-	-	-	-	-	-	-	-	-	-	-	-	-	-	-	-	-	-	-	-	-	-	-	-	-	-	-	-	-	-	-	-	-	-	-	-	-	-	-	-	-	-	-	-	-	-	-	-	-	-	-	-	-	-	-	-	-
305	-	-	-	-	-	-	-	-	-	-	-	-	-	-	-	-	-	-	-	-	-	-	-	-	-	-	-	-	-	-	-	-	-	-	-	-	-	-	-	-	-	-	-	-	-	-	-	-	-	-	-	-	-	-	-	-	-	-	-	-	-	-	-	-
306	-	-	-	-	-	-	-	-	-	-	-	-	-	-	-	-	-	-	-	-	-	-	-	-	-	-	-	-	-	-	-	-	-	-	-	-	-	-	-	-	-	-	-	-	-	-	-	-	-	-	-	-	-	-	-	-	-	-	-	-	-	-	-	SHIFTED OUTSIDE
307	-	-	-	-	-	-	-	-	-	-	-	-	-	-	NG	-	-	-	-	-	-	-	-	-	-	-	-	-	-	-	-	-	-	-	-	-	-	-	-	-	-	-	-	-	-	-	-	-	-	-	-	-	-	-	-	-	-	-	NEGATIVE	-	-	-	-	SHIFTED OUTSIDE
308	-	-	-	-	-	-	-	-	-	-	-	-	-	-	-	-	-	-	-	-	-	-	-	-	-	-	-	-	-	-	-	-	-	-	-	-	-	-	-	-	-	-	-	-	-	-	-	-	-	-	-	-	-	-	-	-	-	-	-	-	-	-	-	SHIFTED OUTSIDE
309	-	-	-	-	-	-	-	-	-	-	-	-	-	-	-	-	-	-	-	-	-	-	-	-	-	-	-	-	-	-	-	-	-	-	-	-	-	-	-	-	-	-	-	-	-	-	-	-	-	-	-	-	-	-	NR	-	-	-	-	-	-	-	-	SHIFTED OUTSIDE
310	-	-	-	-	-	-	-	-	-	-	-	-	-	-	NG	-	-	-	-	-	-	-	-	-	-	-	-	-	-	-	-	-	-	-	-	-	-	-	-	-	-	-	-	-	-	-	-	-	-	-	-	-	-	-	-	-	-	-	-	-	-	-	Yes	ON REPEAT HD
311	-	-	-	-	-	-	-	-	-	-	-	-	-	-	-	-	-	-	-	-	-	-	-	-	-	-	-	-	-	-	-	-	-	-	-	-	-	-	-	-	-	-	-	-	-	-	-	-	-	-	-	-	-	-	-	-	-	NEG	-	NEG	-	POS	-	EXPIRED
312	-	-	-	-	-	-	-	-	-	-	-	-	-	-	NG	-	-	-	-	-	-	-	-	-	-	-	-	-	-	-	-	-	-	-	-	-	-	-	-	-	-	-	-	-	-	-	-	-	-	-	-	-	-	-	-	-	-	-	-	-	-	-	-	-
313	-	-	-	-	-	-	-	-	-	-	-	-	-	-	-	-	-	-	-	-	-	-	-	-	-	-	-	-	-	-	-	-	-	-	-	-	-	-	-	-	-	-	-	-	-	-	-	-	-	-	-	-	-	-	-	NEG	SPT	-	-	-	-	-	-	-
314	-	-	-	-	-	-	-	-	-	-	-	-	-	-	-	-	-	-	-	-	-	-	-	-	-	-	-	-	-	-	-	-	-	-	-	-	-	-	-	-	-	-	-	-	-	-	-	-	-	-	-	-	-	-	-	-	-	-	-	-	-	-	-	SHIFTED OUTSIDE
315	-	-	-	-	-	-	-	-	-	-	-	-	-	-	-	-	-	-	-	-	-	-	-	-	-	-	-	-	-	-	-	-	-	-	-	-	-	-	-	-	-	-	-	-	-	-	-	-	-	-	-	-	-	-	-	NEG	SPT	-	-	-	-	-	-	-
316	-	-	-	-	-	-	-	-	-	-	-	-	-	-	-	-	-	-	-	-	-	-	-	-	-	-	-	-	-	-	-	-	-	-	-	-	-	-	-	-	-	-	-	-	-	-	-	-	-	-	-	-	-	-	-	-	-	-	-	-	-	-	-	SHIFTED OUTSIDE
317	-	-	-	-	-	-	-	-	-	-	-	-	-	-	-	-	-	-	-	-	-	-	-	-	-	-	-	-	-	-	-	-	-	-	-	-	-	-	-	-	-	-	-	-	-	-	-	-	-	-	-	-	-	-	-	-	-	-	-	-	-	-	-	SHIFTED OUTSIDE
318	-	-	-	-	-	-	-	-	-	-	-	-	-	-	-	-	-	-	-	-	-	-	-	-	-	-	-	-	-	-	-	-	-	-	-	-	-	-	-	-	-	-	-	-	-	-	-	-	-	-	-	-	-	-	-	-	-	-	-	-	-	-	Yes	ON REPEAT HD
319	-	-	-	-	-	-	-	-	-	-	-	-	-	-	-	-	-	-	-	-	-	-	-	-	-	-	-	-	-	-	-	-	-	-	-	-	-	-	-	-	-	-	-	-	-	-	-	-	-	-	-	-	-	-	-	-	-	-	-	-	-	-	-	EXPIRED
320	-	-	-	-	-	-	-	-	-	-	-	-	-	-	-	-	-	-	-	-	-	-	-	-	-	-	-	-	-	-	-	-	-	-	-	-	-	-	-	-	-	-	-	-	-	-	-	-	-	-	-	-	-	-	-	-	-	-	-	-	-	-	-	SHIFTED OUTSIDE
321	-	-	-	-	-	-	-	-	-	-	-	-	-	-	Escherichia coli	R	S	S	S	R	S	S	S	MS	S	S	S	S	S	-	-	-	-	-	-	-	-	-	-	-	-	-	-	-	-	-	-	-	-	-	-	-	-	-	-	-	-	-	-	-	-	-	-	-
322	-	-	-	-	-	-	-	-	-	-	-	-	-	-	-	-	-	-	-	-	-	-	-	-	-	-	-	-	-	-	-	-	-	-	-	-	-	-	-	-	-	-	-	-	-	-	-	-	-	-	-	-	-	-	-	-	-	-	-	-	-	-	-	SHIFTED OUTSIDE
323	-	-	-	-	-	-	-	-	-	-	-	-	-	-	-	-	-	-	-	-	-	-	-	-	-	-	-	-	-	-	-	-	-	-	-	-	-	-	-	-	-	-	-	-	-	-	-	-	-	-	-	-	-	-	-	-	-	-	-	-	-	-	Yes	ON REPEAT HD
324	-	-	-	-	-	-	-	-	-	-	-	-	-	-	Burkholderia cepacia	S	-	-	-	S	R	R	-	R	-	MS	R	R	R	S	R	MS	S	-	-	-	-	-	-	-	-	-	-	-	-	-	-	-	-	-	-	-	-	-	NR	-	-	-	-	-	-	-	-	SHIFTED OUTSIDE

S.NO.	NAME	MRD NO	P value	INFECTION	AGE	SEX	ADMISSION NO.	DATE OF ADMISSION	CHIEF COMPLAINTS							HIS. OF PRESENT ILLNESS	HD SESSIONS (NO OF TIMES IN 1 WEEK)	PAST HISTORY				RISK FACTORS							INVESTIGATIONS								
									AREA	FEVER	COUGH	LOOSE STOOLS	PAIN ABD.	SOB	Other	CKD	-	DM	HTN	CVD	HD DURATION	HYPOTENSION	FLUID OVERLOAD	CVD	URINARY CATH.	VASCULAR ACCESS	CORTICO STEROID USE	OTHER	HB	TLC	PCT	S.ALB.	UREA	S.CREAT	GFR	VIRAL MARKER	RADIO. FINDING
325	SM	63025	-	NOV. 2022	-	-	-	-	-	-	-	-	-	-	-	-	-	-	-	-	-		-	-	-	-	-	-	-	-	-	-	-	-	-	-	-
326	BS	1398365	p	-	47	M	2022070200	Oct-22	M-ICU	YES	YES	NO	NO	NO	loss of appetite	CKD	THRICE	YES	YES	NO	3YRS	NO	YES	NO	NO	PERMACATH	NO	NO	5	9	-	2.56	59	5.55	<15ml/min	NR	USG - B/L RPC GR III/HEPATOSPENOMEGALY
327	BS	1398365	-	NOV. 2022	-	-	-	-	-	-	-	-	-	-	-	-	-	-	-	-	-		-	-	-	-	-	-	-	-	4.24	-	-	-	-	-	-
328	KB	1399106	A	-	61	F	2022070513	Oct-22	EMG	NO	NO	YES	NO	NO	generalized weakness	CKD	THRICE	YES	YES	NO	3YRS	NO	YES	NO	NO	AV FISTULA	NO	NO	9.2	6.4	2.22	2.27	58	3.81	<15ml/min	NR	
329	KK	937388	A	-	59	F	-	Oct-22	OPD	YES	YES	NO	YES	NO	Tenderness in abdomen	CKD	THRICE	YES	NO	NO	2MONTH	NO	YES	NO	NO	IJV	NO	NO	9.9	9.82	-	-	143	7	<15ml/min	-	USG B/L RPC GR III
330	JS	1398301	A	-	63	M	2022070100	Oct-22	OPD	NO	NO	NO	NO	YES	generalized weakness	CKD	IRREGULAR	YES	YES	NO	2YRS	NO	NO	NO	NO	AV FISTULA	NO	NO	11	13.4	-	3.27	81	7.79	<15ml/min	NR	
331	PK	1221983	A	-	64	F	-	Oct-22	OPD	NO	NO	NO	NO	NO	generalized weakness	CKD	THRICE	NO	YES	NO	3YRS	YES	NO	NO	NO	AV FISTULA	NO	NO	6	7.47	-	-	-	-	<15ml/min	-	
332	HK	1367661	A	-	53	F	-	Oct-22	OPD	NO	NO	NO	NO	NO	fatigue, poor appetite	CKD	IRREGULAR	NO	YES	NO	4YRS	NO	NO	NO	NO	AV FISTULA	NO	NO	7	18.5	-	-	-	-	<15ml/min	-	USG - B/L RPC GR III/HEPATOSPENOMEGALY
333	S	1361362	A	-	45	F	2022071388	Oct-22	OPD	YES	NO	NO	NO	YES	generalized weakness	CKD	TWICE	NO	YES	NO	3YRS	NO	YES	NO	NO	AV FISTULA	NO	NO	7.9	8.1	-	-	192	9.08	<15ml/min	-	
334	SG	1397577	A	-	26	M	2022069813	Oct-22	M-ICU	YES	NO	NO	YES	NO	Tenderness in abdomen	CKD	IRREGULAR	YES	YES	NO	2YRS	YES	NO	NO	NO	AV FISTULA	NO	NO	9.5	18	19.2	2.37	215	6.26	<15ml/min	-	USG B/L RPC GR III/BPH GR II
335	S	93586	A	-	53	F	-	Oct-22	OPD	NO	YES	NO	NO	NO	fatigue, poor appetite	CKD	THRICE	YES	NO	NO	18MONTHS	YES	NO	NO	NO	AV FISTULA	NO	NO	5.7	14.7	-	-	120	8.38	<15ml/min	-	USG - B/L RPC GR III/HEPATOSPENOMEGALY
336	S	93586	-	Mar-23	-	-	-	-	-	-	-	-	-	-	-	-	-	-	-	-	-		-	-	-	-	-	-	-	-	-	-	-	-	-	-	-
337	JS	1400348	A	-	77	M	2022071051	Oct-22	M-ICU	YES	YES	NO	YES	YES	fatigue, poor appetite	CKD	THRICE	NO	YES	NO	2YRS	YES	NO	NO	NO	AV FISTULA	NO	NO	8	25.1	0.7	3.01	242	8.12	<15ml/min	NR	
338	RS	1310103	p	-	56	M	2022069760	Oct-22	OPD	YES	NO	NO	NO	NO	generalized weakness	CKD	TWICE	NO	YES	NO	2YRS	YES	YES	NO	NO	AV FISTULA	NO	NO	7.5	11.5	0.13	2.63	135	4.4	<15ml/min	NR	USG B/L RPC GR III
339	GS	1396703	A	-	51	M	2022070383	Oct-22	OPD	YES	NO	NO	NO	YES	poor appetite,wt gain	CKD	THRICE	YES	NO	NO	2MONTHS	NO	YES	NO	NO	IJV	NO	NO	8.1	5.4	0.23	4.13	152	8.45	<15ml/min	NR	USG - B/L RPC GR III/HEPATOSPENOMEGALY
340	GS	1396703	-	DEC. 2022	-	-	-	-	-	-	-	-	-	-	-	-	-	-	-	-	-		-	-	-	-	-	-	-	-	-	-	-	-	-	-	-
341	AG	152431	A	-	68	M	-	Oct-22	OPD	YES	NO	NO	NO	NO	poor appetite	CKD	THRICE	NO	YES	NO	3YRS	YES	NO	NO	NO	AV FISTULA	NO	NO	10.2	10.3	-	-	120	7.86	<15ml/min	-	USG B/L RPC GR III
342	R	1074112	A	-	60	M	-	Oct-22	OPD	NO	NO	NO	NO	NO	fatigue, poor appetite	CKD	THRICE	YES	NO	NO	2MONTH	NO	NO	NO	NO	IJV	NO	NO	4	18	-	-	-	-	<15ml/min	-	USG B/L RPC GR III
343	R	1074112	-	Feb-23	-	-	-	-	-	-	-	-	-	-	-	-	-	-	-	-	-		-	-	-	-	-	-	-	-	-	-	-	-	-	-	-
344	SS	1395901	p	-	55	M	2022071288	Oct-22	FW	YES	NO	NO	NO	NO	Tenderness in abdomen	CKD	THRICE	NO	YES	NO	3YRS	NO	YES	NO	NO	AV FISTULA	NO	NO	7.5	13	-	2.94	54	7.17	<15ml/min	HCV REACTIVE	USG - B/L RPC GR III/HEPATOSPENOMEGALY
345	DK	1396992	p	-	69	M	2022069537	Oct-22	G-ICU	YES	YES	NO	NO	YES	Restlessness,poor appetite	CKD	ONCE	YES	NO	NO	3MONTHS	YES	YES	NO	NO	IJV	NO	NO	6.2	24.4	6.68	2.83	159	5.58	<15ml/min	NR	
346	DO	1401475	A	-	51	M	2022071652	Oct-22	NEPHRO	YES	YES	NO	YES	YES	Restlessness	CKD	TWICE	YES	YES	NO	2YRS	NO	YES	NO	NO	AV FISTULA	YES	NO	8.7	16.5	12.7	4.09	137	10.63	<15ml/min	NR	
347	SS	459700	A	-	85	M	2022071471	Oct-22	OPD	NO	NO	NO	YES	NO	Tenderness in abdomen	CKD	TWICE	YES	YES	NO	3YRS	NO	NO	NO	NO	AV FISTULA	NO	NO	8.7	13.8	0.74	3.24	160	7.9	<15ml/min	NR	USG B/L RPC GR II
348	BP	131428	A	-	51	M	2022071661	Oct-22	OPD	NO	NO	NO	NO	NO	generalized weakness	CKD	THRICE	YES	NO	NO	3MONTH	NO	YES	NO	NO	IJV	NO	NO	12.7	7.7	-	-	-	-	<15ml/min	-	USG - B/L RPC GR III/HEPATOSPENOMEGALY
349	BP	131428	-	NOV. 2022	-	-	-	-	-	-	-	-	-	-	-	-	-	-	-	-	-		-	-	-	-	-	-	-	-	-	-	-	-	-	-	-
350	RK	1540245	A	-	49	M	-	Oct-22	M-ICU	NO	NO	NO	NO	NO	fatigue, poor appetite	CKD	TWICE	NO	YES	NO	2YRS	NO	NO	NO	NO	AV FISTULA	NO	NO	8	10	-	-	-	-	<15ml/min	-	USG - B/L RPC GR III/HEPATOSPENOMEGALY
351	RS	1400789	p	-	43	F	2022071213	Oct-22	M-ICU	YES	YES	NO	NO	NO	loss of appetite	CKD	IRREGULAR	YES	YES	NO	4YRS	YES	YES	NO	NO	IJV	YES	NO	7.7	10.4	-	2.41	104	8.57	<15ml/min	NR	
352	RS	1400789	-	1ST NOV 2022	-	-	-	-	-	-	-	-	-	-	-	-	-	-	-	-	-		-	-	-	-	-	-	-	-	-	-	-	-	-	-	-
353	JK	1263157	p	-	54	F	2022072108	Oct-22	NEPHRO	YES	YES	NO	NO	NO	poor appetite	CKD	THRICE	NO	YES	NO	3YRS	YES	YES	NO	NO	AV FISTULA	YES	NO	5.6	8.4	1.03	3.5	95	8.08	<15ml/min	NR	
354	JK	739542	A	-	31	F	-	Oct-22	OPD	NO	NO	YES	NO	NO	Nausea,poor appetite	CKD	THRICE	YES	NO	YES	2.5MONTH	NO	YES	CAD	NO	IJV	NO	NO	7	14	-	-	-	-	<15ml/min	-	USG - B/L RPC GR III/HEPATOSPENOMEGALY
355	MS	1402145	p	-	74	M	2022071938	Oct-22	M-ICU	YES	YES	NO	NO	YES	Nausea,poor appetite	CKD	TWICE	YES	YES	NO	4YRS	YES	YES	NO	NO	AV FISTULA	YES	NO	8.6	16.8	4.22	2.12	156	5.29	<15ml/min	NR	USG B/L RPC GR II
356	MS	1402145	-	1ST NOV 2022	-	-	-	-	-	-	-	-	-	-	-	-	-	-	-	-	-		-	-	-	-	-	-	-	-	-	-	-	-	-	-	-
357	SS	1459700	A	-	65	M	-	Oct-22	OPD	YES	YES	YES	YES	NO	Palor, weakness	CKD	THRICE	YES	YES	NO	3YRS	NO	NO	NO	NO	AV FISTULA	YES	NO	8.7	13.8	-	3.24	134	6.68	<15ml/min	NR	USG B/L RPC GR III
358	SS	1459700	-	JAN. 2023	-	-	-	-	-	-	-	-	-	-	-	-	-	-	-	-	-		-	-	-	-	-	-	-	-	0.74	-	-	-	-	-	-
359	S	1400354	A	-	61	F	2022071053	Oct-22	NEPHRO	NO	YES	NO	NO	NO	generalized weakness	CKD	THRICE	YES	YES	NO	3YRS	NO	NO	NO	NO	AV FISTULA	YES	NO	8.7	5.7	0.17	2.73	126	5.43	<15ml/min	NR	
360	D	172148	p	-	50	M	-	Oct-22	NEPHRO	YES	YES	NO	NO	YES	generalized weakness	CKD	ONCE	NO	YES	NO	2YRS	YES	YES	NO	NO	PERMACATH	NO	NO	9.2	7.44	-	3.86	156	10.04	<15ml/min	-	USG - B/L RPC GR III/HEPATOSPENOMEGALY
361	D	172148	-	NOV. 2022	-	-	-	-	-	-	-	-	-	-	-	-	-	-	-	-	-		-	-	-	-	-	-	-	-	1.68	-	-	-	-	-	-
362	D	172148	-	1ST MARCH 2023	-	-	-	-	-	-	-	-	-	-	-	-	-	-	-	-	-		-	-	-	-	-	-	-	-	-	-	-	-	-	-	-
363	GS	1126755	A	-	68	M	-	Oct-22	EMG	NO	NO	NO	NO	YES	Nausea,poor appetite	CKD	THRICE	YES	YES	NO	3YRS	NO	YES	NO	NO	AV FISTULA	NO	NO	8.7	12.2	-	4.01	113	5.48	<15ml/min	NR	USG B/L RPC GR III
364	GS	1126755	-	1ST NOV 2022	-	-	-	-	-	-	-	-	-	-	-	-	-	-	-	-	-		-	-	-	-	-	-	-	-	43.3	-	-	-	-	-	-
365	GS	1126755	-	-	-	-	-	-	-	-	-	-	-	-	-	-	-	-	-	-	-		-	-	-	-	-	-	-	-	-	-	-	-	-	-	-
366	HS	1403236	A	-	53	M	-	Oct-22	OPD	NO	NO	NO	NO	NO	generalized weakness	CKD	IRREGULAR	YES	YES	NO	2YRS	NO	YES	NO	NO	AV FISTULA	NO	NO	8.8	15	-	-	-	-	<15ml/min	NR	USG - B/L RPC GR III/HEPATOSPENOMEGALY
367	SP	1403235	p	-	72	M	2022072498	Oct-22	NEPHRO	YES	YES	NO	NO	YES	Breathlessness on walking	CKD	ONCE	YES	NO	NO	2MONTH	YES	YES	NO	NO	IJV	NO	NO	8.1	13.8	>100	2.8	46	3.43	<15ml/min	NR	
368	GK	1276832	p	-	66	F	-	Oct-22	OPD	YES	NO	NO	NO	NO	generalized weakness	CKD	THRICE	NO	YES	NO	1 MONTH	NO	YES	NO	NO	IJV	NO	NO	12	5.98	-	-	93	7.92	<15ml/min	-	USG B/L RPC GR II
369	GK	1276832	-	1ST FEB 2023	-	-	-	-	-	-	-	-	-	-	-	-	-	-	-	-	-		-	-	-	-	-	-	-	-	-	-	-	-	-	-	-
370	RD	1350096	p	-	44	F	2022067358	Oct-22	NEPHRO	YES	YES	YES	YES	NO	Nausea,poor appetite	CKD	THRICE	YES	YES	NO	2 MONTH	YES	YES	NO	NO	IJV	NO	NO	11.6	10.5	0.48	1.95	48	1.31	<15ml/min	-	
371	R	1403958	A	-	73	M	2022072826	Oct-22	M-ICU	YES	NO	NO	NO	NO	fatigue, poor appetite	CKD	ONCE	YES	NO	NO	2.9MONTH	NO	NO	NO	NO	IJV	NO	NO	8	8.6	19.7	2.87	548	9.19	<15ml/min	NR	USG - B/L RPC GR III/HEPATOSPENOMEGALY
372	R	1403958	-	Oct-22	-	-	-	-	-	-	-	-	-	-	-	-	-	-	-	-	-		-	-	-	-	-	-	-	-	-	-	-	-	-	-	-
373	JS	1209145	p	-	66	M	2022072701	Oct-22	SKIN	YES	YES	YES	NO	YES	Nausea,poor appetite, wt gain	CKD	THRICE	YES	YES	NO	1 YEAR	NO	YES	NO	NO	PERMACATH	YES	NO	8.6	5	0.17	2.95	128	9.04	<15ml/min	HBS REACTIVE	USG B/L RPC GR III

S.NO.	LABORATORY PARAMETERS			DIRECT MICROSCOPIC EXAMINATION																													
	SEPCIMEN	LAB ID	DATE	GRAM STAIN	SAMPLE	KOH MOUNT	SAMPLE	INDIA INK	ZN STAIN	WET MOUNT	AEROBIC CULTURE	SAMPLE	Cotrimoxazole	Amikacin	Amoxiclav	Ceftriaxone	Ciprofloxacin	Gentamicin	Cefoperazone	Cefuroxime	Colistin	Ertapenem	Meropenem	Piperacillin	Tigecycline	IMIPENAM	Cefipime	Cefotaxime	CAZ	Clindamycin	Erythromycin	Linezolid	Penicillin
325	-	-	-	NEG	PF	-	-	-	-	-	-	-	-	-	-	-	-	-	-	-	-	-	-	-	-	-	-	-	-	-	-	-	-
326	-	-	-	-	-	-	-	-	-	-	-	-	-	-	-	-	-	-	-	-	-	-	-	-	-	-	-	-	-	-	-	-	-
327	-	-	-	-	-	-	-	-	-	-	-	-	-	-	-	-	-	-	-	-	-	-	-	-	-	-	-	-	-	-	-	-	-
328	-	-	-	-	-	-	-	-	-	-	-	-	-	-	-	-	-	-	-	-	-	-	-	-	-	-	-	-	-	-	-	-	-
329	-	-	-	-	-	-	-	-	-	-	-	-	-	-	-	-	-	-	-	-	-	-	-	-	-	-	-	-	-	-	-	-	-
330	-	-	-	-	-	-	-	-	-	-	-	-	-	-	-	-	-	-	-	-	-	-	-	-	-	-	-	-	-	-	-	-	-
331	-	-	-	-	-	-	-	-	-	-	-	-	-	-	-	-	-	-	-	-	-	-	-	-	-	-	-	-	-	-	-	-	-
332	-	-	-	-	-	-	-	-	-	-	-	-	-	-	-	-	-	-	-	-	-	-	-	-	-	-	-	-	-	-	-	-	-
333	-	-	-	-	-	-	-	-	-	-	-	-	-	-	-	-	-	-	-	-	-	-	-	-	-	-	-	-	-	-	-	-	-
334	-	-	-	Gram Positive Cocci in Pairs(+) Pus Cells(Few)	TISSUE	NEG	TISSUE	-	NEG	-	NG	TISSUE	-	-	-	-	-	-	-	-	-	-	-	-	-	-	-	-	-	-	-	-	-
335	-	-	-	-	-	-	-	-	-	-	-	-	-	-	-	-	-	-	-	-	-	-	-	-	-	-	-	-	-	-	-	-	-
336	-	-	-	-	-	-	-	-	-	-	-	-	-	-	-	-	-	-	-	-	-	-	-	-	-	-	-	-	-	-	-	-	-
337	-	-	-	-	-	-	-	-	-	-	-	-	-	-	-	-	-	-	-	-	-	-	-	-	-	-	-	-	-	-	-	-	-
338	-	-	-	-	-	-	-	-	-	-	-	-	-	-	-	-	-	-	-	-	-	-	-	-	-	-	-	-	-	-	-	-	-
339	-	-	-	-	-	-	-	-	-	-	-	-	-	-	-	-	-	-	-	-	-	-	-	-	-	-	-	-	-	-	-	-	-
340	-	-	-	-	-	-	-	-	-	-	-	-	-	-	-	-	-	-	-	-	-	-	-	-	-	-	-	-	-	-	-	-	-
341	-	-	-	-	-	-	-	-	-	-	-	-	-	-	-	-	-	-	-	-	-	-	-	-	-	-	-	-	-	-	-	-	-
342	-	-	-	-	-	-	-	-	NEG	-	-	-	-	-	-	-	-	-	-	-	-	-	-	-	-	-	-	-	-	-	-	-	-
343	-	-	-	NEG	AF	-	-	-	-	-	-	-	-	-	-	-	-	-	-	-	-	-	-	-	-	-	-	-	-	-	-	-	-
344	-	-	-	NEG	PF	-	-	-	NEG	-	-	-	-	-	-	-	-	-	-	-	-	-	-	-	-	-	-	-	-	-	-	-	-
345	-	-	-	-	-	-	-	-	-	-	-	-	-	-	-	-	-	-	-	-	-	-	-	-	-	-	-	-	-	-	-	-	-
346	-	-	-	-	-	-	-	-	-	-	-	-	-	-	-	-	-	-	-	-	-	-	-	-	-	-	-	-	-	-	-	-	-
347	-	-	-	-	-	-	-	-	-	-	-	-	-	-	-	-	-	-	-	-	-	-	-	-	-	-	-	-	-	-	-	-	-
348	-	-	-	-	-	-	-	-	-	-	-	-	-	-	-	-	-	-	-	-	-	-	-	-	-	-	-	-	-	-	-	-	-
349	-	-	-	NEG	PF	NEG	PF	-	-	-	-	-	-	-	-	-	-	-	-	-	-	-	-	-	-	-	-	-	-	-	-	-	-
350	-	-	-	-	-	-	-	-	-	-	-	-	-	-	-	-	-	-	-	-	-	-	-	-	-	-	-	-	-	-	-	-	-
351	-	-	-	-	-	-	-	-	-	-	-	-	-	-	-	-	-	-	-	-	-	-	-	-	-	-	-	-	-	-	-	-	-
352	-	-	-	-	-	-	-	-	-	-	-	-	-	-	-	-	-	-	-	-	-	-	-	-	-	-	-	-	-	-	-	-	-
353	-	-	-	NEG	PF	-	-	-	NEG	-	-	-	-	-	-	-	-	-	-	-	-	-	-	-	-	-	-	-	-	-	-	-	-
354	-	-	-	-	-	-	-	-	-	-	-	-	-	-	-	-	-	-	-	-	-	-	-	-	-	-	-	-	-	-	-	-	-
355	-	-	-	-	-	-	-	-	NEG	-	-	-	-	-	-	-	-	-	-	-	-	-	-	-	-	-	-	-	-	-	-	-	-
356	-	-	-	Gram Positive Cocci in Pairs/Chains/ clusters(++) Gram Negative Bacilli(+) BYLC and pseudohyphae(+) Pus Cells(+)	SPT	BYLC WITH PSEUDO HUPHAE	SPT	-	-	-	Klebsiella pneumoniae	SPT	R	MS	R	R	R	R	R	R	MS	R	R	R	R	R	R	-	-	-	-	-	-
357	-	-	-	-	-	-	-	-	-	-	-	-	-	-	-	-	-	-	-	-	-	-	-	-	-	-	-	-	-	-	-	-	-
358	-	-	-	-	-	-	-	-	-	-	-	-	-	-	-	-	-	-	-	-	-	-	-	-	-	-	-	-	-	-	-	-	-
359	-	-	-	-	-	-	-	-	-	-	-	-	-	-	-	-	-	-	-	-	-	-	-	-	-	-	-	-	-	-	-	-	-
360	-	-	-	-	-	-	-	-	NEG	-	-	-	-	-	-	-	-	-	-	-	-	-	-	-	-	-	-	-	-	-	-	-	-
361	-	-	-	-	-	-	-	-	-	-	NF	SPT	-	-	-	-	-	-	-	-	-	-	-	-	-	-	-	-	-	-	-	-	-
362	-	-	-	Gram Positive Cocci in Pairs/Chains/ clusters (+) Gram Negative Bacilli (+++) Gram positive Bacilli (+) Gram Negative coccobacilli (++) BYLC with pseudohyphae (+) Q Score= +1 Satisfactory	SPT	-	-	-	-	-	Klebsiella pneumoniae	SPT	S	R	R	R	R	S	R	R	MS	R	R	R	S	R	R	-	-	-	-	-	-
363	-	-	-	-	-	-	-	-	-	-	-	-	-	-	-	-	-	-	-	-	-	-	-	-	-	-	-	-	-	-	-	-	-
364	-	-	-	-	-	-	-	-	-	-	-	-	-	-	-	-	-	-	-	-	-	-	-	-	-	-	-	-	-	-	-	-	-
365	-	-	-	NEG	OTHER	-	-	-	-	-	NG	OTHER	-	-	-	-	-	-	-	-	-	-	-	-	-	-	-	-	-	-	-	-	-
366	-	-	-	-	-	-	-	-	-	-	-	-	-	-	-	-	-	-	-	-	-	-	-	-	-	-	-	-	-	-	-	-	-
367	-	-	-	Gram Negative coccobacilli(++) Pus Cells(+)	ET	-	-	-	NEG	-	Escherichia coli	ET	R	S	R	R	R	S	-	R	MS	R	R	R	S	R	R	-	-	-	-	-	-
368	-	-	-	-	-	-	-	-	-	-	-	-	-	-	-	-	-	-	-	-	-	-	-	-	-	-	-	-	-	-	-	-	-
369	-	-	-	-	-	-	-	-	-	-	-	-	-	-	-	-	-	-	-	-	-	-	-	-	-	-	-	-	-	-	-	-	-
370	-	-	-	-	-	-	-	-	-	-	-	-	-	-	-	-	-	-	-	-	-	-	-	-	-	-	-	-	-	-	-	-	-
371	-	-	-	-	-	-	-	-	-	-	-	-	-	-	-	-	-	-	-	-	-	-	-	-	-	-	-	-	-	-	-	-	-
372	-	-	-	-	-	-	-	-	-	-	-	-	-	-	-	-	-	-	-	-	-	-	-	-	-	-	-	-	-	-	-	-	-
373	-	-	-	-	-	-	-	-	-	-	-	-	-	-	-	-	-	-	-	-	-	-	-	-	-	-	-	-	-	-	-	-	-

BACTERIAL CULTURE

S.NO.	Teicoplanin	Vancomycin	Oxacillin	Nitrofurantoin	Aztreonam	Minocycline	Doxycycline	Cefoxitin	Levofloxacin	Tetracycline	Tobramycin	Chloramphenicol	Ampicillin+Sulbactum	Ceftalozane+Tazobactum	Ceftizoxime	Netilmicin	Ceftazidime+Avibactum	Gentamicin(high)	AUTOMATED CULTURE	SAMPLE	DATE	Amikacin	Ciprofloxacin	Erythromycin	Levofloxacin	Linezolid	Penicillin	Teicoplanin	Tetracycline	Vancomycin	Gentamicin(high)	Gentamicin	Cefoperazone	Ceftazidime	Colistin	Meropenem	Piperacillin	Imipenem	Cefipime	Cotrimoxazole	Clindamycin	Daptomycin	Oxacillin	Minocycline	Aztreonam	Tigecycline	Amoxiclav	Cefuroxime	Ceftriaxone	Ertapenem	Ceftalozane+Tazobactum	Netilmicin	Ceftazidime+Avibactum	Tobramycin	Urine Culture	Cotrimoxazole	Amikacin	Amoxiclav	Ceftriaxone	Ciprofloxacin	Gentamicin	Nitrofurantoin	Norfloxacin	Ofloxacin	Ampicillin	Cefixime	Cefoperazone+Sulbactam	Ceftazidime	Cephalothin	Ertapenem	Piperacillin	IMIPENAM	Ticarlin	Fosfomycin	Doxycycline	Cefoxitin	Levofloxacin	Tetracycline	Meropenem
325	-	-	-	-	-	-	-	-	-	-	-	-	-	-	-	-	-	-	NEG	PF	-	-	-	-	-	-	-	-	-	-	-	-	-	-	-	-	-	-	-	-	-	-	-	-	-	-	-	-	-	-	-	-	-	-	-	-	-	-	-	-	-	-	-	-	-	-	-	-	-	-	-	-	-	-	-	-	-	-	-	-
326	-	-	-	-	-	-	-	-	-	-	-	-	-	-	-	-	-	-	-	-	-	-	-	-	-	-	-	-	-	-	-	-	-	-	-	-	-	-	-	-	-	-	-	-	-	-	-	-	-	-	-	-	-	-	-	-	-	-	-	-	-	-	-	-	-	-	-	-	-	-	-	-	-	-	-	-	-	-	-
327	-	-	-	-	-	-	-	-	-	-	-	-	-	-	-	-	-	-	-	-	-	-	-	-	-	-	-	-	-	-	-	-	-	-	-	-	-	-	-	-	-	-	-	-	-	-	-	-	-	-	-	-	-	-	-	-	-	-	-	-	-	-	-	-	-	-	-	-	-	-	-	-	-	-	-	-	-	-	-
328	-	-	-	-	-	-	-	-	-	-	-	-	-	-	-	-	-	-	-	-	-	-	-	-	-	-	-	-	-	-	-	-	-	-	-	-	-	-	-	-	-	-	-	-	-	-	-	-	-	-	-	-	-	-	-	-	-	-	-	-	-	-	-	-	-	-	-	-	-	-	-	-	-	-	-	-	-	-	-
329	-	-	-	-	-	-	-	-	-	-	-	-	-	-	-	-	-	-	-	-	-	-	-	-	-	-	-	-	-	-	-	-	-	-	-	-	-	-	-	-	-	-	-	-	-	-	-	-	-	-	-	-	-	-	-	-	-	-	-	-	-	-	-	-	-	-	-	-	-	-	-	-	-	-	-	-	-	-	-
330	-	-	-	-	-	-	-	-	-	-	-	-	-	-	-	-	-	-	-	-	-	-	-	-	-	-	-	-	-	-	-	-	-	-	-	-	-	-	-	-	-	-	-	-	-	-	-	-	-	-	-	-	-	-	-	-	-	-	-	-	-	-	-	-	-	-	-	-	-	-	-	-	-	-	-	-	-	-	-
331	-	-	-	-	-	-	-	-	-	-	-	-	-	-	-	-	-	-	-	-	-	-	-	-	-	-	-	-	-	-	-	-	-	-	-	-	-	-	-	-	-	-	-	-	-	-	-	-	-	-	-	-	-	-	-	-	-	-	-	-	-	-	-	-	-	-	-	-	-	-	-	-	-	-	-	-	-	-	-
332	-	-	-	-	-	-	-	-	-	-	-	-	-	-	-	-	-	-	-	-	-	-	-	-	-	-	-	-	-	-	-	-	-	-	-	-	-	-	-	-	-	-	-	-	-	-	-	-	-	-	-	-	-	-	-	-	-	-	-	-	-	-	-	-	-	-	-	-	-	-	-	-	-	-	-	-	-	-	-
333	-	-	-	-	-	-	-	-	-	-	-	-	-	-	-	-	-	-	-	-	-	-	-	-	-	-	-	-	-	-	-	-	-	-	-	-	-	-	-	-	-	-	-	-	-	-	-	-	-	-	-	-	-	-	-	-	-	-	-	-	-	-	-	-	-	-	-	-	-	-	-	-	-	-	-	-	-	-	-
334	-	-	-	-	-	-	-	-	-	-	-	-	-	-	-	-	-	-	-	-	-	-	-	-	-	-	-	-	-	-	-	-	-	-	-	-	-	-	-	-	-	-	-	-	-	-	-	-	-	-	-	-	-	-	NG	-	-	-	-	-	-	-	-	-	-	-	-	-	-	-	-	-	-	-	-	-	-	-	-
335	-	-	-	-	-	-	-	-	-	-	-	-	-	-	-	-	-	-	-	-	-	-	-	-	-	-	-	-	-	-	-	-	-	-	-	-	-	-	-	-	-	-	-	-	-	-	-	-	-	-	-	-	-	-	NG	-	-	-	-	-	-	-	-	-	-	-	-	-	-	-	-	-	-	-	-	-	-	-	-
336	-	-	-	-	-	-	-	-	-	-	-	-	-	-	-	-	-	-	-	-	-	-	-	-	-	-	-	-	-	-	-	-	-	-	-	-	-	-	-	-	-	-	-	-	-	-	-	-	-	-	-	-	-	-	-	-	-	-	-	-	-	-	-	-	-	-	-	-	-	-	-	-	-	-	-	-	-	-	-
337	-	-	-	-	-	-	-	-	-	-	-	-	-	-	-	-	-	-	-	-	-	-	-	-	-	-	-	-	-	-	-	-	-	-	-	-	-	-	-	-	-	-	-	-	-	-	-	-	-	-	-	-	-	-	NG	-	-	-	-	-	-	-	-	-	-	-	-	-	-	-	-	-	-	-	-	-	-	-	-
338	-	-	-	-	-	-	-	-	-	-	-	-	-	-	-	-	-	-	-	-	-	-	-	-	-	-	-	-	-	-	-	-	-	-	-	-	-	-	-	-	-	-	-	-	-	-	-	-	-	-	-	-	-	-	Klebsiella pneumoniae	R	S	R	R	R	S	R	R	R	-	R	MS	R	-	R	R	MS	R	S	-	-	-	-	-
339	-	-	-	-	-	-	-	-	-	-	-	-	-	-	-	-	-	-	-	-	-	-	-	-	-	-	-	-	-	-	-	-	-	-	-	-	-	-	-	-	-	-	-	-	-	-	-	-	-	-	-	-	-	-	NSG	-	-	-	-	-	-	-	-	-	-	-	-	-	-	-	-	-	-	-	-	-	-	-	-
340	-	-	-	-	-	-	-	-	-	-	-	-	-	-	-	-	-	-	-	-	-	-	-	-	-	-	-	-	-	-	-	-	-	-	-	-	-	-	-	-	-	-	-	-	-	-	-	-	-	-	-	-	-	-	-	-	-	-	-	-	-	-	-	-	-	-	-	-	-	-	-	-	-	-	-	-	-	-	-
341	-	-	-	-	-	-	-	-	-	-	-	-	-	-	-	-	-	-	-	-	-	-	-	-	-	-	-	-	-	-	-	-	-	-	-	-	-	-	-	-	-	-	-	-	-	-	-	-	-	-	-	-	-	-	-	-	-	-	-	-	-	-	-	-	-	-	-	-	-	-	-	-	-	-	-	-	-	-	-
342	-	-	-	-	-	-	-	-	-	-	-	-	-	-	-	-	-	-	-	-	-	-	-	-	-	-	-	-	-	-	-	-	-	-	-	-	-	-	-	-	-	-	-	-	-	-	-	-	-	-	-	-	-	-	-	-	-	-	-	-	-	-	-	-	-	-	-	-	-	-	-	-	-	-	-	-	-	-	-
343	-	-	-	-	-	-	-	-	-	-	-	-	-	-	-	-	-	-	NEG	AF	-	-	-	-	-	-	-	-	-	-	-	-	-	-	-	-	-	-	-	-	-	-	-	-	-	-	-	-	-	-	-	-	-	-	NG	-	-	-	-	-	-	-	-	-	-	-	-	-	-	-	-	-	-	-	-	-	-	-	-
344	-	-	-	-	-	-	-	-	-	-	-	-	-	-	-	-	-	-	-	-	-	-	-	-	-	-	-	-	-	-	-	-	-	-	-	-	-	-	-	-	-	-	-	-	-	-	-	-	-	-	-	-	-	-	Escherichia coli	R	S	S	R	R	S	S	R	R	R	R	S	R	-	-	S	S	R	S	-	-	-	-	-
345	-	-	-	-	-	-	-	-	-	-	-	-	-	-	-	-	-	-	Staphylococcus haemolyticus	DRAIN FLUID	-	-	R	R	R	S	R	S	S	S	-	S	-	-	-	-	-	-	-	R	R	S	R	-	-	-	-	-	-	-	-	-	-	-	-	-	-	-	-	-	-	-	-	-	-	-	-	-	-	-	-	-	-	-	-	-	-	-	-	-	-
346	-	-	-	-	-	-	-	-	-	-	-	-	-	-	-	-	-	-	-	-	-	-	-	-	-	-	-	-	-	-	-	-	-	-	-	-	-	-	-	-	-	-	-	-	-	-	-	-	-	-	-	-	-	-	NG	-	-	-	-	-	-	-	-	-	-	-	-	-	-	-	-	-	-	-	-	-	-	-	-
347	-	-	-	-	-	-	-	-	-	-	-	-	-	-	-	-	-	-	-	-	-	-	-	-	-	-	-	-	-	-	-	-	-	-	-	-	-	-	-	-	-	-	-	-	-	-	-	-	-	-	-	-	-	-	NG	-	-	-	-	-	-	-	-	-	-	-	-	-	-	-	-	-	-	-	-	-	-	-	-
348	-	-	-	-	-	-	-	-	-	-	-	-	-	-	-	-	-	-	-	-	-	-	-	-	-	-	-	-	-	-	-	-	-	-	-	-	-	-	-	-	-	-	-	-	-	-	-	-	-	-	-	-	-	-	-	-	-	-	-	-	-	-	-	-	-	-	-	-	-	-	-	-	-	-	-	-	-	-	-
349	-	-	-	-	-	-	-	-	-	-	-	-	-	-	-	-	-	-	NEG	PF	-	-	-	-	-	-	-	-	-	-	-	-	-	-	-	-	-	-	-	-	-	-	-	-	-	-	-	-	-	-	-	-	-	-	-	-	-	-	-	-	-	-	-	-	-	-	-	-	-	-	-	-	-	-	-	-	-	-	-
350	-	-	-	-	-	-	-	-	-	-	-	-	-	-	-	-	-	-	-	-	-	-	-	-	-	-	-	-	-	-	-	-	-	-	-	-	-	-	-	-	-	-	-	-	-	-	-	-	-	-	-	-	-	-	-	-	-	-	-	-	-	-	-	-	-	-	-	-	-	-	-	-	-	-	-	-	-	-	-
351	-	-	-	-	-	-	-	-	-	-	-	-	-	-	-	-	-	-	-	-	-	-	-	-	-	-	-	-	-	-	-	-	-	-	-	-	-	-	-	-	-	-	-	-	-	-	-	-	-	-	-	-	-	-	-	-	-	-	-	-	-	-	-	-	-	-	-	-	-	-	-	-	-	-	-	-	-	-	-
352	-	-	-	-	-	-	-	-	-	-	-	-	-	-	-	-	-	-	-	-	-	-	-	-	-	-	-	-	-	-	-	-	-	-	-	-	-	-	-	-	-	-	-	-	-	-	-	-	-	-	-	-	-	-	Klebsiella pneumoniae	R	R	R	R	R	R	R	R	R	-	R	R	R	-	R	R	R	R	R	-	-	-	-	-
353	-	-	-	-	-	-	-	-	-	-	-	-	-	-	-	-	-	-	Staphylococcus haemolyticus	PF	-	-	R	S	R	S	R	S	S	S	-	S	-	-	-	-	-	-	-	R	S	S	R	-	-	-	-	-	-	-	-	-	-	-	NG	-	-	-	-	-	-	-	-	-	-	-	-	-	-	-	-	-	-	-	-	-	-	-	-
354	-	-	-	-	-	-	-	-	-	-	-	-	-	-	-	-	-	-	-	-	-	-	-	-	-	-	-	-	-	-	-	-	-	-	-	-	-	-	-	-	-	-	-	-	-	-	-	-	-	-	-	-	-	-	-	-	-	-	-	-	-	-	-	-	-	-	-	-	-	-	-	-	-	-	-	-	-	-	-
355	-	-	-	-	-	-	-	-	-	-	-	-	-	-	-	-	-	-	-	-	-	-	-	-	-	-	-	-	-	-	-	-	-	-	-	-	-	-	-	-	-	-	-	-	-	-	-	-	-	-	-	-	-	-	NG	-	-	-	-	-	-	-	-	-	-	-	-	-	-	-	-	-	-	-	-	-	-	-	-
356	-	-	-	-	-	-	-	-	-	-	-	-	-	-	-	-	-	-	-	-	-	-	-	-	-	-	-	-	-	-	-	-	-	-	-	-	-	-	-	-	-	-	-	-	-	-	-	-	-	-	-	-	-	-	-	-	-	-	-	-	-	-	-	-	-	-	-	-	-	-	-	-	-	-	-	-	-	-	-
357	-	-	-	-	-	-	-	-	-	-	-	-	-	-	-	-	-	-	-	-	-	-	-	-	-	-	-	-	-	-	-	-	-	-	-	-	-	-	-	-	-	-	-	-	-	-	-	-	-	-	-	-	-	-	NG	-	-	-	-	-	-	-	-	-	-	-	-	-	-	-	-	-	-	-	-	-	-	-	-
358	-	-	-	-	-	-	-	-	-	-	-	-	-	-	-	-	-	-	-	-	-	-	-	-	-	-	-	-	-	-	-	-	-	-	-	-	-	-	-	-	-	-	-	-	-	-	-	-	-	-	-	-	-	-	-	-	-	-	-	-	-	-	-	-	-	-	-	-	-	-	-	-	-	-	-	-	-	-	-
359	-	-	-	-	-	-	-	-	-	-	-	-	-	-	-	-	-	-	-	-	-	-	-	-	-	-	-	-	-	-	-	-	-	-	-	-	-	-	-	-	-	-	-	-	-	-	-	-	-	-	-	-	-	-	NG	-	-	-	-	-	-	-	-	-	-	-	-	-	-	-	-	-	-	-	-	-	-	-	-
360	-	-	-	-	-	-	-	-	-	-	-	-	-	-	-	-	-	-	-	-	-	-	-	-	-	-	-	-	-	-	-	-	-	-	-	-	-	-	-	-	-	-	-	-	-	-	-	-	-	-	-	-	-	-	-	-	-	-	-	-	-	-	-	-	-	-	-	-	-	-	-	-	-	-	-	-	-	-	-
361	-	-	-	-	-	-	-	-	-	-	-	-	-	-	-	-	-	-	-	-	-	-	-	-	-	-	-	-	-	-	-	-	-	-	-	-	-	-	-	-	-	-	-	-	-	-	-	-	-	-	-	-	-	-	NG	-	-	-	-	-	-	-	-	-	-	-	-	-	-	-	-	-	-	-	-	-	-	-	-
362	-	-	-	-	-	-	-	-	-	-	-	-	-	-	-	-	-	-	-	-	-	-	-	-	-	-	-	-	-	-	-	-	-	-	-	-	-	-	-	-	-	-	-	-	-	-	-	-	-	-	-	-	-	-	-	-	-	-	-	-	-	-	-	-	-	-	-	-	-	-	-	-	-	-	-	-	-	-	-
363	-	-	-	-	-	-	-	-	-	-	-	-	-	-	-	-	-	-	-	-	-	-	-	-	-	-	-	-	-	-	-	-	-	-	-	-	-	-	-	-	-	-	-	-	-	-	-	-	-	-	-	-	-	-	-	-	-	-	-	-	-	-	-	-	-	-	-	-	-	-	-	-	-	-	-	-	-	-	-
364	-	-	-	-	-	-	-	-	-	-	-	-	-	-	-	-	-	-	-	-	-	-	-	-	-	-	-	-	-	-	-	-	-	-	-	-	-	-	-	-	-	-	-	-	-	-	-	-	-	-	-	-	-	-	-	-	-	-	-	-	-	-	-	-	-	-	-	-	-	-	-	-	-	-	-	-	-	-	-
365	-	-	-	-	-	-	-	-	-	-	-	-	-	-	-	-	-	-	-	-	-	-	-	-	-	-	-	-	-	-	-	-	-	-	-	-	-	-	-	-	-	-	-	-	-	-	-	-	-	-	-	-	-	-	-	-	-	-	-	-	-	-	-	-	-	-	-	-	-	-	-	-	-	-	-	-	-	-	-
366	-	-	-	-	-	-	-	-	-	-	-	-	-	-	-	-	-	-	-	-	-	-	-	-	-	-	-	-	-	-	-	-	-	-	-	-	-	-	-	-	-	-	-	-	-	-	-	-	-	-	-	-	-	-	-	-	-	-	-	-	-	-	-	-	-	-	-	-	-	-	-	-	-	-	-	-	-	-	-
367	-	-	-	-	-	-	-	-	-	-	-	-	-	-	-	-	-	-	-	-	-	-	-	-	-	-	-	-	-	-	-	-	-	-	-	-	-	-	-	-	-	-	-	-	-	-	-	-	-	-	-	-	-	-	-	-	-	-	-	-	-	-	-	-	-	-	-	-	-	-	-	-	-	-	-	-	-	-	-
368	-	-	-	-	-	-	-	-	-	-	-	-	-	-	-	-	-	-	-	-	-	-	-	-	-	-	-	-	-	-	-	-	-	-	-	-	-	-	-	-	-	-	-	-	-	-	-	-	-	-	-	-	-	-	-	-	-	-	-	-	-	-	-	-	-	-	-	-	-	-	-	-	-	-	-	-	-	-	-
369	-	-	-	-	-	-	-	-	-	-	-	-	-	-	-	-	-	-	-	-	-	-	-	-	-	-	-	-	-	-	-	-	-	-	-	-	-	-	-	-	-	-	-	-	-	-	-	-	-	-	-	-	-	-	Staphylococcus epidermidis	R	-	-	-	R	S	-	-	-	-	-	-	-	-	-	-	-	-	-	-	-	-	-	-
370	-	-	-	-	-	-	-	-	-	-	-	-	-	-	-	-	-	-	-	-	-	-	-	-	-	-	-	-	-	-	-	-	-	-	-	-	-	-	-	-	-	-	-	-	-	-	-	-	-	-	-	-	-	-	Klebsiella pneumoniae	R	S	R	R	R	R	R	R	R	-	R	R	R	-	R	R	S	R	MS	-	-	-	-	-
371	-	-	-	-	-	-	-	-	-	-	-	-	-	-	-	-	-	-	-	-	-	-	-	-	-	-	-	-	-	-	-	-	-	-	-	-	-	-	-	-	-	-	-	-	-	-	-	-	-	-	-	-	-	-	Klebsiella pneumoniae	R	R	R	R	R	R	R	R	R	-	R	R	R	R	R	R	S	R	S	-	-	-	-	-
372	-	-	-	-	-	-	-	-	-	-	-	-	-	-	-	-	-	-	-	-	-	-	-	-	-	-	-	-	-	-	-	-	-	-	-	-	-	-	-	-	-	-	-	-	-	-	-	-	-	-	-	-	-	-	Klebsiella pneumoniae	R	R	R	R	R	R	R	R	R	-	R	S	R	-	R	R	S	R	S	-	-	-	-	-
373	-	-	-	-	-	-	-	-	-	-	-	-	-	-	-	-	-	-	-	-	-	-	-	-	-	-	-	-	-	-	-	-	-	-	-	-	-	-	-	-	-	-	-	-	-	-	-	-	-	-	-	-	-	-	-	-	-	-	-	-	-	-	-	-	-	-	-	-	-	-	-	-	-	-	-	-	-	-	-

S.NO.	Tobramycin	Chloramphenicol	Cefipime	Ampicillin+Sulbactum	Ceftalozane+Tazobactum	Ceftizoxime	Netilmicin	Ceftazidime+Avibactum	Erythromycin	Linezolid	Penicillin	Teicoplanin	Vancomycin	Gentamicin (high)	BLOOD CULTURE	Cotrimoxazole	Amikacin	Amoxiclav	Ceftriaxone	Ciprofloxacin	Gentamicin	Cefoperazone	Cefuroxime	Colistin	Ertapenem	Meropenem	Piperacillin	IMIPENAM	Cefipime	Levofloxacin	Aztreonam	Ceftazidime	Minocycline	Erythromycin	Linezolid	Nitrofurantoin	Penicillin	Teicoplanin	Tetracycline	Vancomycin	Gentamicin(high)	Doxycycline	Cefoxitin	Tobramycin	Chloramphenicol	Ampicillin+Sulbactum	Ceftalozane+Tazobactum	Ceftizoxime	Netilmicin	Ceftazidime+Avibactum	Clindamycin	Daptomycin	Oxacillin	FUNGAL CULTURE	SEROLOGICAL INVESTIGATION: VM ELISA	MOLECULAR INVESTIGATION: CBNAAT	MOLECULAR INVESTIGATION: SAMPLE	OTHER: Dengue	OTHER: H1N1	OTHER: GALALCTOMANAN	OTHER: HCV RNA	OTHER: 1-3 BETA D	FOLLOW UP	OUTCOME
325	-	-	-	-	-	-	-	-	-	-	-	-	-	-	-	-	-	-	-	-	-	-	-	-	-	-	-	-	-	-	-	-	-	-	-	-	-	-	-	-	-	-	-	-	-	-	-	-	-	-	-	-	-	-	-	NEG	PF	-	-	-	-	-	-	-
326	-	-	-	-	-	-	-	-	-	-	-	-	-	-	-	-	-	-	-	-	-	-	-	-	-	-	-	-	-	-	-	-	-	-	-	-	-	-	-	-	-	-	-	-	-	-	-	-	-	-	-	-	-	-	-	-	-	NEG	-	NEG	-	POS	-	SHIFTED OUTSIDE
327	-	-	-	-	-	-	-	-	-	-	-	-	-	-	-	-	-	-	-	-	-	-	-	-	-	-	-	-	-	-	-	-	-	-	-	-	-	-	-	-	-	-	-	-	-	-	-	-	-	-	-	-	-	-	-	-	-	-	-	-	-	-	-	-
328	-	-	-	-	-	-	-	-	-	-	-	-	-	-	NG	-	-	-	-	-	-	-	-	-	-	-	-	-	-	-	-	-	-	-	-	-	-	-	-	-	-	-	-	-	-	-	-	-	-	-	-	-	-	-	-	-	-	-	-	-	-	-	-	SHIFTED OUTSIDE
329	-	-	-	-	-	-	-	-	-	-	-	-	-	-	-	-	-	-	-	-	-	-	-	-	-	-	-	-	-	-	-	-	-	-	-	-	-	-	-	-	-	-	-	-	-	-	-	-	-	-	-	-	-	-	HCV REACTIVE	-	-	-	-	-	-	-	-	SHIFTED OUTSIDE
330	-	-	-	-	-	-	-	-	-	-	-	-	-	-	-	-	-	-	-	-	-	-	-	-	-	-	-	-	-	-	-	-	-	-	-	-	-	-	-	-	-	-	-	-	-	-	-	-	-	-	-	-	-	-	-	-	-	-	-	-	-	-	-	SHIFTED OUTSIDE
331	-	-	-	-	-	-	-	-	-	-	-	-	-	-	-	-	-	-	-	-	-	-	-	-	-	-	-	-	-	-	-	-	-	-	-	-	-	-	-	-	-	-	-	-	-	-	-	-	-	-	-	-	-	-	-	-	-	-	-	-	-	-	Yes	ON REPEAT HD
332	-	-	-	-	-	-	-	-	-	-	-	-	-	-	-	-	-	-	-	-	-	-	-	-	-	-	-	-	-	-	-	-	-	-	-	-	-	-	-	-	-	-	-	-	-	-	-	-	-	-	-	-	-	-	-	-	-	-	-	-	-	-	-	SHIFTED OUTSIDE
333	-	-	-	-	-	-	-	-	-	-	-	-	-	-	-	-	-	-	-	-	-	-	-	-	-	-	-	-	-	-	-	-	-	-	-	-	-	-	-	-	-	-	-	-	-	-	-	-	-	-	-	-	-	-	-	-	-	-	-	-	-	-	Yes	ON REPEAT HD
334	-	-	-	-	-	-	-	-	-	-	-	-	-	-	NG	-	-	-	-	-	-	-	-	-	-	-	-	-	-	-	-	-	-	-	-	-	-	-	-	-	-	-	-	-	-	-	-	-	-	-	-	-	-	-	-	NEG	TISSUE	-	-	-	-	-	-	SHIFTED OUTSIDE
335	-	-	-	-	-	-	-	-	-	-	-	-	-	-	NG	-	-	-	-	-	-	-	-	-	-	-	-	-	-	-	-	-	-	-	-	-	-	-	-	-	-	-	-	-	-	-	-	-	-	-	-	-	-	-	-	-	-	-	-	-	-	-	-	SHIFTED OUTSIDE
336	-	-	-	-	-	-	-	-	-	-	-	-	-	-	NG	-	-	-	-	-	-	-	-	-	-	-	-	-	-	-	-	-	-	-	-	-	-	-	-	-	-	-	-	-	-	-	-	-	-	-	-	-	-	-	-	-	-	-	-	-	-	-	-	-
337	-	-	-	-	-	-	-	-	-	-	-	-	-	-	-	-	-	-	-	-	-	-	-	-	-	-	-	-	-	-	-	-	-	-	-	-	-	-	-	-	-	-	-	-	-	-	-	-	-	-	-	-	-	-	-	-	-	-	-	-	-	-	-	SHIFTED OUTSIDE
338	-	-	-	-	-	-	-	-	-	-	-	-	-	-	NG	-	-	-	-	-	-	-	-	-	-	-	-	-	-	-	-	-	-	-	-	-	-	-	-	-	-	-	-	-	-	-	-	-	-	-	-	-	-	-	-	-	-	-	-	-	-	-	Yes	ON REPEAT HD
339	-	-	-	-	-	-	-	-	-	-	-	-	-	-	-	-	-	-	-	-	-	-	-	-	-	-	-	-	-	-	-	-	-	-	-	-	-	-	-	-	-	-	-	-	-	-	-	-	-	-	-	-	-	-	-	-	-	-	-	-	-	-	-	SHIFTED OUTSIDE
340	-	-	-	-	-	-	-	-	-	-	-	-	-	-	NG	-	-	-	-	-	-	-	-	-	-	-	-	-	-	-	-	-	-	-	-	-	-	-	-	-	-	-	-	-	-	-	-	-	-	-	-	-	-	-	-	-	-	-	-	-	-	-	-	-
341	-	-	-	-	-	-	-	-	-	-	-	-	-	-	-	-	-	-	-	-	-	-	-	-	-	-	-	-	-	-	-	-	-	-	-	-	-	-	-	-	-	-	-	-	-	-	-	-	-	-	-	-	-	-	NR	-	-	-	-	-	-	-	Yes	ON REPEAT HD
342	-	-	-	-	-	-	-	-	-	-	-	-	-	-	-	-	-	-	-	-	-	-	-	-	-	-	-	-	-	-	-	-	-	-	-	-	-	-	-	-	-	-	-	-	-	-	-	-	-	-	-	-	-	-	NR	-	-	-	-	-	-	-	Yes	ON REPEAT HD
343	-	-	-	-	-	-	-	-	-	-	-	-	-	-	-	-	-	-	-	-	-	-	-	-	-	-	-	-	-	-	-	-	-	-	-	-	-	-	-	-	-	-	-	-	-	-	-	-	-	-	-	-	-	-	-	NEG	AF	-	-	-	-	-	-	-
344	-	-	-	-	-	-	-	-	-	-	-	-	-	-	-	-	-	-	-	-	-	-	-	-	-	-	-	-	-	-	-	-	-	-	-	-	-	-	-	-	-	-	-	-	-	-	-	-	-	-	-	-	-	-	-	NEG	PF	-	-	-	NEG	-	-	SHIFTED OUTSIDE
345	-	-	-	-	-	-	-	-	-	-	-	-	-	-	NG	-	-	-	-	-	-	-	-	-	-	-	-	-	-	-	-	-	-	-	-	-	-	-	-	-	-	-	-	-	-	-	-	-	-	-	-	-	-	-	-	-	-	-	-	POS	-	POS	Yes	ON REPEAT HD
346	-	-	-	-	-	-	-	-	-	-	-	-	-	-	NG	-	-	-	-	-	-	-	-	-	-	-	-	-	-	-	-	-	-	-	-	-	-	-	-	-	-	-	-	-	-	-	-	-	-	-	-	-	-	-	-	-	-	-	-	-	-	-	Yes	ON REPEAT HD
347	-	-	-	-	-	-	-	-	-	-	-	-	-	-	NG	-	-	-	-	-	-	-	-	-	-	-	-	-	-	-	-	-	-	-	-	-	-	-	-	-	-	-	-	-	-	-	-	-	-	-	-	-	-	-	-	-	-	-	-	-	-	-	Yes	ON REPEAT HD
348	-	-	-	-	-	-	-	-	-	-	-	-	-	-	-	-	-	-	-	-	-	-	-	-	-	-	-	-	-	-	-	-	-	-	-	-	-	-	-	-	-	-	-	-	-	-	-	-	-	-	-	-	-	-	-	-	-	-	-	-	-	-	-	TRANSPLANTED
349	-	-	-	-	-	-	-	-	-	-	-	-	-	-	-	-	-	-	-	-	-	-	-	-	-	-	-	-	-	-	-	-	-	-	-	-	-	-	-	-	-	-	-	-	-	-	-	-	-	-	-	-	-	-	-	NEG	PF	-	-	-	-	-	-	-
350	-	-	-	-	-	-	-	-	-	-	-	-	-	-	-	-	-	-	-	-	-	-	-	-	-	-	-	-	-	-	-	-	-	-	-	-	-	-	-	-	-	-	-	-	-	-	-	-	-	-	-	-	-	-	-	-	-	-	-	-	-	-	-	EXPIRED
351	-	-	-	-	-	-	-	-	-	-	-	-	-	-	-	-	-	-	-	-	-	-	-	-	-	-	-	-	-	-	-	-	-	-	-	-	-	-	-	-	-	-	-	-	-	-	-	-	-	-	-	-	-	-	-	-	-	POS	-	-	-	-	-	SHIFTED OUTSIDE
352	-	-	-	-	-	-	-	-	-	-	-	-	-	-	NG	-	-	-	-	-	-	-	-	-	-	-	-	-	-	-	-	-	-	-	-	-	-	-	-	-	-	-	-	-	-	-	-	-	-	-	-	-	-	-	-	-	-	-	-	-	-	-	-	-
353	-	-	-	-	-	-	-	-	-	-	-	-	-	-	-	-	-	-	-	-	-	-	-	-	-	-	-	-	-	-	-	-	-	-	-	-	-	-	-	-	-	-	-	-	-	-	-	-	-	-	-	-	-	-	-	NEG	PF	-	-	-	-	-	-	SHIFTED OUTSIDE
354	-	-	-	-	-	-	-	-	-	-	-	-	-	-	-	-	-	-	-	-	-	-	-	-	-	-	-	-	-	-	-	-	-	-	-	-	-	-	-	-	-	-	-	-	-	-	-	-	-	-	-	-	-	-	-	-	-	-	-	-	-	-	Yes	ON REPEAT HD
355	-	-	-	-	-	-	-	-	-	-	-	-	-	-	NG	-	-	-	-	-	-	-	-	-	-	-	-	-	-	-	-	-	-	-	-	-	-	-	-	-	-	-	-	-	-	-	-	-	-	-	-	-	-	-	-	-	-	NEG	-	-	-	-	-	EXPIRED
356	-	-	-	-	-	-	-	-	-	-	-	-	-	-	-	-	-	-	-	-	-	-	-	-	-	-	-	-	-	-	-	-	-	-	-	-	-	-	-	-	-	-	-	-	-	-	-	-	-	-	-	-	-	-	-	-	-	-	-	-	-	-	-	-
357	-	-	-	-	-	-	-	-	-	-	-	-	-	-	NG	-	-	-	-	-	-	-	-	-	-	-	-	-	-	-	-	-	-	-	-	-	-	-	-	-	-	-	-	-	-	-	-	-	-	-	-	-	-	-	-	-	-	-	-	-	-	-	Yes	ON REPEAT HD
358	-	-	-	-	-	-	-	-	-	-	-	-	-	-	-	-	-	-	-	-	-	-	-	-	-	-	-	-	-	-	-	-	-	-	-	-	-	-	-	-	-	-	-	-	-	-	-	-	-	-	-	-	-	-	-	-	-	-	-	-	-	-	-	-
359	-	-	-	-	-	-	-	-	-	-	-	-	-	-	NG	-	-	-	-	-	-	-	-	-	-	-	-	-	-	-	-	-	-	-	-	-	-	-	-	-	-	-	-	-	-	-	-	-	-	-	-	-	-	-	-	-	-	-	-	-	-	-	-	EXPIRED
360	-	-	-	-	-	-	-	-	-	-	-	-	-	-	-	-	-	-	-	-	-	-	-	-	-	-	-	-	-	-	-	-	-	-	-	-	-	-	-	-	-	-	-	-	-	-	-	-	-	-	-	-	-	-	-	-	-	-	-	-	-	-	Yes	ON REPEAT HD
361	-	-	-	-	-	-	-	-	-	-	-	-	-	-	NG	-	-	-	-	-	-	-	-	-	-	-	-	-	-	-	-	-	-	-	-	-	-	-	-	-	-	-	-	-	-	-	-	-	-	-	-	-	-	-	-	NEG	SPT	-	-	-	-	-	-	-
362	-	-	-	-	-	-	-	-	-	-	-	-	-	-	-	-	-	-	-	-	-	-	-	-	-	-	-	-	-	-	-	-	-	-	-	-	-	-	-	-	-	-	-	-	-	-	-	-	-	-	-	-	-	-	-	NEG	SPT	-	-	-	-	-	-	-
363	-	-	-	-	-	-	-	-	-	-	-	-	-	-	NG	-	-	-	-	-	-	-	-	-	-	-	-	-	-	-	-	-	-	-	-	-	-	-	-	-	-	-	-	-	-	-	-	-	-	-	-	-	-	-	-	-	-	-	-	-	-	-	-	SHIFTED OUTSIDE
364	-	-	-	-	-	-	-	-	-	-	-	-	-	-	-	-	-	-	-	-	-	-	-	-	-	-	-	-	-	-	-	-	-	-	-	-	-	-	-	-	-	-	-	-	-	-	-	-	-	-	-	-	-	-	-	-	-	-	-	-	-	-	-	-
365	-	-	-	-	-	-	-	-	-	-	-	-	-	-	-	-	-	-	-	-	-	-	-	-	-	-	-	-	-	-	-	-	-	-	-	-	-	-	-	-	-	-	-	-	-	-	-	-	-	-	-	-	-	-	-	-	-	-	-	-	-	-	-	-
366	-	-	-	-	-	-	-	-	-	-	-	-	-	-	-	-	-	-	-	-	-	-	-	-	-	-	-	-	-	-	-	-	-	-	-	-	-	-	-	-	-	-	-	-	-	-	-	-	-	-	-	-	-	-	-	-	-	-	-	-	-	-	-	SHIFTED OUTSIDE
367	-	-	-	-	-	-	-	-	-	-	-	-	-	-	-	-	-	-	-	-	-	-	-	-	-	-	-	-	-	-	-	-	-	-	-	-	-	-	-	-	-	-	-	-	-	-	-	-	-	-	-	-	-	-	-	-	-	-	-	-	-	-	Yes	ON REPEAT HD
368	-	-	-	-	-	-	-	-	-	-	-	-	-	-	-	-	-	-	-	-	-	-	-	-	-	-	-	-	-	-	-	-	-	-	-	-	-	-	-	-	-	-	-	-	-	-	-	-	-	-	-	-	-	-	-	-	-	-	-	-	-	-	-	SHIFTED OUTSIDE
369	-	-	-	-	-	-	-	-	S	S	R	S	S	-	-	-	-	-	-	-	-	-	-	-	-	-	-	-	-	-	-	-	-	-	-	-	-	-	-	-	-	-	-	-	-	-	-	-	-	-	-	-	-	-	-	-	-	-	-	-	-	-	-	-
370	-	-	-	-	-	-	-	-	-	-	-	-	-	-	NG	-	-	-	-	-	-	-	-	-	-	-	-	-	-	-	-	-	-	-	-	-	-	-	-	-	-	-	-	-	-	-	-	-	-	-	-	-	-	-	-	-	-	-	-	-	-	-	-	SHIFTED OUTSIDE
371	-	-	-	-	-	-	-	-	-	-	-	-	-	-	NG	-	-	-	-	-	-	-	-	-	-	-	-	-	-	-	-	-	-	-	-	-	-	-	-	-	-	-	-	-	-	-	-	-	-	-	-	-	-	-	-	-	-	NEG	-	-	-	-	-	SHIFTED OUTSIDE
372	-	-	-	-	-	-	-	-	-	-	-	-	-	-	-	-	-	-	-	-	-	-	-	-	-	-	-	-	-	-	-	-	-	-	-	-	-	-	-	-	-	-	-	-	-	-	-	-	-	-	-	-	-	-	-	-	-	-	-	-	-	-	-	-
373	-	-	-	-	-	-	-	-	-	-	-	-	-	-	-	-	-	-	-	-	-	-	-	-	-	-	-	-	-	-	-	-	-	-	-	-	-	-	-	-	-	-	-	-	-	-	-	-	-	-	-	-	-	-	HEP. B REACTIVE	-	-	-	-	-	-	-	-	SHIFTED OUTSIDE

S.NO.	NAME	MRD NO	P value	INFECTION	AGE	SEX	ADMISSION NO.	DATE OF ADMISSION	CHIEF COMPLAINTS: AREA	FEVER	COUGH	LOOSE STOOLS	PAIN ABD.	SOB	Other	HIS. OF PRESENT ILLNESS: CKD	HD SESSIONS (NO OF TIMES IN 1 WEEK)	PAST HISTORY: DM	HTN	CVD	HD DURATION
374	JS	1209145	-	1ST NOV 2022	-	-	-	-	-	-	-	-	-	-	-	-	-	-	-	-	-
375	JS	1209145	-	1ST NOV 2022	-	-	-	-	-	-	-	-	-	-	-	-	-	-	-	-	-
376	SR	735856	A	-	33	F	-	Oct-22	OPD	NO	NO	NO	NO	NO	generalized weakness	CKD	THRICE	YES	YES	NO	1 MONTH
377	RK	452173	A	-	56	M	2022073042	Oct-22	NEPHRO	YES	NO	NO	NO	NO	generalized weakness	CKD	ONCE	NO	YES	NO	2 MONTH
378	RR	1405092	p	-	54	F	2022073243	Oct-22	HDU-I	YES	YES	NO	NO	YES	Palor, weakness	CKD	ONCE	YES	YES	NO	1.5 MONTH
379	RR	1405092	-	1ST NOV 2022	-	-	-	-	-	-	-	-	-	-	-	-	-	-	-	-	-
380	DK	1405253	A	-	56	F	2022073359	Oct-22	EMG	YES	NO	NO	NO	NO	fatigue, poor appetite	CKD	THRICE	YES	YES	NO	2 MONTH
381	DK	1405253	-	NOV. 2022	-	-	-	-	-	-	-	-	-	-	-	-	-	-	-	-	-
382	SS	1239342	A	-	50	M	-	Oct-22	OPD	NO	NO	NO	NO	NO	Nausea,poor appetite	CKD	ONCE	YES	NO	NO	6MONTH
383	HK	586094	A	-	51	M	-	Oct-22	OPD	NO	NO	NO	NO	NO	generalized weakness	CKD	THRICE	YES	YES	NO	3 MONTH
384	HK	586094	-	JAN. 2023	-	-	-	-	-	-	-	-	-	-	-	-	-	-	-	-	-
385	SS	1405424	p	-	68	M	2022073562	Oct-22	EMG	YES	YES	YES	YES	NO	loss of appetite	CKD	THRICE	NO	YES	YES	1 MONTH
386	SS	1405424	-	1ST NOV 2022	-	-	-	-	-	-	-	-	-	-	-	-	-	-	-	-	-
387	HS	1406185	p	-	46	M	2022073843	Nov-22	GASTRO	YES	YES	NO	NO	NO	generalized weakness	CKD	IRREGULAR	NO	YES	NO	1 MONTH
388	HS	1406185	-	2ND DEC 2022	-	-	-	-	-	-	-	-	-	-	-	-	-	-	-	-	-
389	NS	137680	A	-	68	M	2022073861	Nov-22	PVT ROOM	YES	YES	NO	NO	NO	loss of appetite	CKD	ONCE	NO	YES	NO	4 MONTH
390	KS	1362708	p	-	44	M	-	Nov-22	OPD	YES	YES	NO	YES	NO	fatigue, poor appetite	CKD	TWICE	YES	NO	NO	7MONTHS
391	KS	1362708	-	1ST JAN 2023	-	-	-	-	-	-	-	-	-	-	-	-	-	-	-	-	-
392	M	1349790	A	-	53	M	-	Nov-22	SKIN	YES	YES	NO	NO	NO	poor appetite	CKD	TWICE	YES	YES	NO	1 YRS
393	KS	1405599	A	-	20	M	-	Nov-22	CHEST	NO	YES	NO	NO	NO	loss of appetite	CKD	THRICE	YES	YES	NO	1 MONTH
394	JS	1406971	A	-	55	M	2022074192	Nov-22	CHEST	YES	NO	NO	NO	NO	fatigue, poor appetite	CKD	TWICE	YES	YES	NO	2YRS
395	S	1405427	A	-	41	F	2022073570	Nov-22	PCCU	YES	NO	NO	NO	NO	generalized weakness	CKD	IRREGULAR	NO	YES	NO	2YRS
396	S	1405427	-	-	-	-	-	-	-	-	-	-	-	-	-	-	-	-	-	-	-
397	BK	1407686	A	-	83	M	2022074515	Nov-22	MU-II	NO	NO	NO	NO	NO	fatigue, poor appetite	CKD	IRREGULAR	YES	NO	NO	2.3MONTH
398	JS	102274	A	-	34	M	-	Nov-22	OPD	NO	NO	NO	NO	NO	generalized weakness	CKD	TWICE	YES	YES	NO	1.5 MONTH
399	M	1220651	A	-	38	F	-	Nov-22	OPD	YES	NO	NO	YES	NO	poor appetite	CKD	TWICE	YES	YES	NO	2.5YRS
400	M	1220651	-	DEC. 2022	-	-	-	-	-	-	-	-	-	-	-	-	-	-	-	-	-
401	AB	1212604	A	-	69	M	-	Nov-22	OPD	NO	YES	NO	NO	NO	loss of appetite	CKD	IRREGULAR	YES	YES	NO	1.7YRS
402	BS	1247334	A	-	68	M	2022075703	Nov-22	NEPHRO	NO	NO	NO	YES	NO	Tenderness in abdomen	CKD	TWICE	YES	NO	NO	6 MONTH
403	BS	1247334	-	Apr-23	-	-	-	-	-	-	-	-	-	-	-	-	-	-	-	-	-
404	SL	1410957	A	-	73	F	2022075988	Nov-22	OPD	NO	YES	NO	NO	NO	generalized weakness	CKD	TWICE	YES	YES	NO	2 MONTH
405	SL	1410957	-	Mar-23	-	-	-	-	-	-	-	-	-	-	-	-	-	-	-	-	-
406	BK	1411392	A	-	44	M	2022076307	Nov-22	SKIN	NO	NO	NO	NO	NO	Tenderness in abdomen	CKD	ONCE	NO	YES	NO	1 MONTH
407	BS	1155538	A	-	76	M	2022076210	Nov-22	SKIN	YES	NO	NO	YES	NO	poor appetite	CKD	ONCE	YES	NO	NO	1.5 MONTH
408	BS	1155538	-	May-23	-	-	-	-	-	-	-	-	-	-	-	-	-	-	-	-	-
409	BK	1411668	p	-	54	F	2022076366	Nov-22	HDHI	YES	NO	NO	NO	NO	Nausea,poor appetite	CKD	THRICE	YES	YES	NO	0.5 MONTH
410	RP	1287334	A	-	71	M	-	Nov-22	EMG	NO	YES	NO	NO	YES	Nausea,poor appetite	CKD	ONCE	YES	YES	NO	1MONTH
411	RK	992868	A	-	52	F	-	Nov-22	OPD	NO	NO	NO	NO	NO	generalized weakness	CKD	THRICE	YES	YES	NO	3YRS
412	PN	1412622	A	-	68	M	2022076794	Nov-22	SKIN	NO	NO	NO	NO	YES	loss of appetite, wt gain	CKD	ONCE	YES	NO	NO	2MONTH
413	PN	1412622	-	-	-	-	-	Nov-22	-	-	-	-	-	-	-	-	-	-	-	-	-
414	RB	1208061	A	-	74	M	-	Nov-22	OPD	NO	NO	NO	NO	NO	generalized weakness	CKD	ONCE	NO	YES	NO	1.5MONTH
415	RR	1413765	p	-	53	F	2022077378	Nov-22	EMG	YES	YES	NO	YES	YES	Breathlessness on walking, wt gain	CKD	TWICE	YES	NO	NO	1.4MONTH
416	AJ	1009504	p	-	58	M	2022074526	Nov-22	OPD	YES	NO	NO	NO	NO	generalized weakness	CKD	ONCE	YES	YES	NO	2YRS
417	RK	1283354	p	-	51	M	2022077705	Nov-22	EMG	YES	YES	NO	YES	YES	poor appetite,wt gain	CKD	ONCE	YES	YES	NO	2.5 MONTH
418	RK	1283354	-	DEC. 2022	-	-	-	-	-	-	-	-	-	-	-	-	-	-	-	-	-
419	RK	1283354	-	2ND JAN 2023	-	-	-	-	-	-	-	-	-	-	-	-	-	-	-	-	-
420	RK	1283354	-	3RD MARCH 2023	-	-	-	-	-	-	-	-	-	-	-	-	-	-	-	-	-
421	MS	1206889	p	-	59	F	2022077779	Nov-22	FW	YES	YES	YES	NO	NO	fatigue, poor appetite	CKD	THRICE	NO	YES	NO	4YRS
422	MS	1206889	-	1ST MARCH 2023	-	-	-	-	-	-	-	-	-	-	-	-	-	-	-	-	-
423	MS	1206889	-	May-23	-	-	-	-	-	-	-	-	-	-	-	-	-	-	-	-	-
424	RP	57017	A	-	69	M	-	Nov-22	OPD	YES	NO	NO	NO	NO	poor appetite	CKD	THRICE	YES	YES	NO	2 MONTH
425	RP	57017	-	DEC. 2022	-	-	-	-	-	-	-	-	-	-	-	-	-	-	-	-	-
426	AK	1413485	A	-	24	F	2022077679	Nov-22	SKIN	NO	NO	YES	NO	NO	generalized weakness	CKD	ONCE	YES	YES	NO	2YRS
427	SK	63977	p	-	50	F	2022077872	Nov-22	NEPHRO	YES	NO	YES	NO	NO	generalized weakness	CKD	IRREGULAR	YES	YES	NO	2.5MONTH
428	SK	63977	-	-	-	-	-	-	-	-	-	-	-	-	-	-	-	-	-	-	-

S.NO.	RISK FACTORS: HYPOTENSION	FLUID OVERLOAD	CVD	URINARY CATH.	VASCULAR ACCESS	CORTICO STEROID USE	OTHER	INVESTIGATIONS: HB	TLC	PCT	S.ALB.	UREA	S.CREAT	GFR	VIRAL MARKER	RADIO. FINDING
374		-	-	-	-	-	-	-	-	-	-	-	-	-	-	-
375		-	-	-	-	-	-	-	-	-	-	-	-	-	-	-
376	YES	NO	NO	NO	IJV	NO	NO	5	14	-	-	-	-	<15ml/min	-	
377	NO	NO	NO	NO	IJV	NO	NO	6.4	2.9	-	3.01	229	6.56	<15ml/min	NR	
378	YES	YES	NO	NO	AV FISTULA	YES	NO	9.8	20.4	0.77	1.5	101	4.9	<15ml/min	NR	USG - B/L RPC GR III/HEPATOSPENOMEGALY
379		-	-	-	-	-	-	-	-	-	-	-	-	-	-	-
380	YES	NO	NO	NO	IJV	NO	NO	10.5	9	74.9	2.94	69	4.25	<15ml/min	NR	USG B/L RPC GR III
381		-	-	-	-	-	-	-	-	-	-	-	-	-	-	-
382	YES	NO	NO	NO	AV FISTULA	NO	NO	8.8	13	-	-	-	-	<15ml/min	-	USG - B/L RPC GR III/HEPATOSPENOMEGALY
383	YES	NO	NO	NO	IJV	NO	NO	7	15	-	-	30	2.29	<15ml/min	-	
384		-	-	-	-	-	-	-	-	-	-	-	-	-	-	-
385	YES	NO	LV DYSFUNCTION	NO	IJV	YES	NO	10.6	36.4	1.84	3.15	249	6.24	<15ml/min	HCV REACTIVE	USG B/L RPC GR III/BPH GR I
386		-	-	-	-	-	-	-	-	-	-	-	-	-	-	
387	YES	NO	NO	NO	IJV	NO	NO	7.7	4.9	9.57	2.46	98	6.98	<15ml/min	NR	USG B/L RPC GR III
388		-	-	-	-	-	-	-	-	-	-	-	-	-	-	-
389	NO	YES	NO	NO	AV FISTULA	YES	NO	7	3.5	-	3.22	74	4.28	<15ml/min	NR	USG - B/L RPC GR III/HEPATOSPENOMEGALY
390	NO	YES	NO	NO	AV FISTULA	NO	NO	8.4	6.5	NG	3.51	223	15.48	<15ml/min	NR	USG B/L RPC GR III
391		-	-	-	-	-	-	-	-	NG	-	-	-	-	-	-
392	NO	YES	NO	NO	AV FISTULA	YES	NO	12	20	-	-	-	-	<15ml/min	-	
393	NO	NO	NO	NO	IJV	YES	NO	7	11	-	-	-	-	<15ml/min	-	USG - B/L RPC GR III/HEPATOSPENOMEGALY
394	NO	NO	NO	NO	AV FISTULA	NO	NO	7.7	6.5	16.2	2.32	123	6.14	<15ml/min	NR	
395	YES	NO	NO	NO	AV FISTULA	NO	NO	6.1	4.7	-	4.08	84	7.03	<15ml/min	-	USG B/L RPC GR III
396		-	-	-	-	-	-	-	-	-	-	-	-	-	-	-
397	YES	NO	NO	NO	IJV	NO	NO	6.9	7.3	0.21	2.8	134	8.94	<15ml/min	NR	
398	YES	NO	NO	NO	IJV	NO	NO	6.9	14	-	-	-	-	<15ml/min	-	USG - B/L RPC GR III/HEPATOSPENOMEGALY
399	YES	NO	NO	NO	AV FISTULA	NO	NO	6.1	6.3	-	-	-	-	<15ml/min	-	
400		-	-	-	-	-	-	-	-	62	-	-	-	-	-	-
401	NO	YES	NO	NO	AV FISTULA	YES	NO	8	7	-	-	111	5.82	<15ml/min	-	USG B/L RPC GR III
402	NO	YES	NO	NO	AV FISTULA	NO	NO	7.3	10.4	-	4.06	73	5.69	<15ml/min	NR	USG - B/L RPC GR III/HEPATOSPENOMEGALY
403		-	-	-	-	-	-	-	-	-	-	-	-	-	-	-
404	YES	NO	NO	NO	IJV	YES	NO	6.8	8.3	-	2.56	71	6.69	<15ml/min	-	
405		-	-	-	-	-	-	-	-	-	-	-	-	-	-	-
406	YES	NO	NO	NO	IJV	NO	NO	8.5	6.3	0.55	4.29	195	10.04	<15ml/min	NR	USG - B/L RPC GR III/HEPATOSPENOMEGALY
407	YES	NO	NO	NO	IJV	NO	NO	5.11	8.5	-	2.98	140	9.69	<15ml/min	NR	
408		-	-	-	-	-	-	-	-	-	-	-	-	-	-	-
409	YES	YES	NO	NO	AV FISTULA	NO	NO	8.7	4.1	>100	1	181	7.87	<15ml/min	-	USG B/L RPC GR III
410	NO	NO	NO	NO	IJV	YES	NO	13	20	-	-	-	-	<15ml/min	-	
411	NO	NO	NO	NO	AV FISTULA	NO	NO	6	13	-	-	-	-	<15ml/min	-	
412	NO	YES	NO	IJV	IJV	NO	NO	9.5	11.8	0.56	2.74	91	4.43	<15ml/min	NR	USG B/L RPC GR III/BPH GR I
413		-	-	-	-	-	-	-	-	-	-	-	-	-	-	-
414	YES	NO	NO	NO	IJV	NO	NO	6.5	14	-	-	-	-	<15ml/min	-	USG B/L RPC GR III
415	YES	YES	NO	NO	IJV	NO	NO	8.9	13.2	>100	3.35	172	9.65	<15ml/min	-	USG - B/L RPC GR III/HEPATOSPENOMEGALY
416	YES	YES	NO	NO	PERMACATH	NO	NO	8.4	8.6	1.59	3.47	116	6.39	<15ml/min	NR	
417	NO	NO	NO	NO	IJV	YES	NO	8.4	7.54	-	2.81	115	7.78	<15ml/min	NR	USG B/L RPC GR III/BPH GR I
418		-	-	-	-	-	-	-	-	1.36	-	-	-	-	-	-
419		-	-	-	-	-	-	-	-	-	-	-	-	-	-	-
420		-	-	-	-	-	-	-	-	-	-	-	-	-	-	-
421	YES	YES	NO	NO	PERMACATH	NO	NO	7.4	8.4	1.62	3.31	173	14.25	<15ml/min	NR	USG B/L RPC GR III
422		-	-	-	-	-	-	-	-	20.1	-	-	-	-	-	-
423		-	-	-	-	-	-	-	-	-	-	-	-	-	-	-
424	YES	NO	NO	NO	IJV	NO	NO	9.3	4.9	NG	-	100	8.88	<15ml/min	-	USG - B/L RPC GR III/HEPATOSPENOMEGALY
425		-	-	-	-	-	-	-	-	-	-	-	-	-	-	-
426	YES	NO	NO	NO	AV FISTULA	NO	NO	5.4	4.9	0.92	3.19	328	15.85	<15ml/min	NR	USG B/L RPC GR III
427	YES	NO	NO	NO	IJV	NO	NO	5.2	4	0.28	3.08	155	6.68	<15ml/min	-	USG B/L RPC GR II
428		-	-	-	-	-	-	-	-	-	-	-	-	-	-	-

S.NO.	LABORATORY PARAMETERS: SEPCIMEN	LAB ID	DATE	DIRECT MICROSCOPIC EXAMINATION: GRAM STAIN	SAMPLE	KOH MOUNT	SAMPLE	INDIA INK	ZN STAIN	WET MOUNT	AEROBIC CULTURE	SAMPLE	Cotrimoxazole	Amikacin	Amoxiclav	Ceftriaxone	Ciprofloxacin	Gentamicin	Cefoperazone	Cefuroxime	Colistin	Ertapenem	Meropenem	Piperacillin	Tigecycline	IMIPENAM	Cefipime	Cefotaxime	CAZ	Clindamycin	Erythromycin	Linezolid	Penicillin
374	-	-	-	-	-	-	-	-	-	-	-	-	-	-	-	-	-	-	-	-	-	-	-	-	-	-	-	-	-	-	-	-	-	-	-
375	-	-	-	-	-	-	-	-	-	-	-	-	-	-	-	-	-	-	-	-	-	-	-	-	-	-	-	-	-	-	-	-	-	-	-
376	-	-	-	-	-	-	-	-	-	-	-	-	-	-	-	-	-	-	-	-	-	-	-	-	-	-	-	-	-	-	-	-	-	-	-
377	-	-	-	-	-	-	-	-	-	-	-	-	-	-	-	-	-	-	-	-	-	-	-	-	-	-	-	-	-	-	-	-	-	-	-
378	-	-	-	-	-	-	-	-	-	-	-	-	-	-	-	-	-	-	-	-	-	-	-	-	-	-	-	-	-	-	-	-	-	-	-
379	-	-	-	-	-	-	-	-	-	-	-	-	-	-	-	-	-	-	-	-	-	-	-	-	-	-	-	-	-	-	-	-	-	-	-
380	-	-	-	-	-	-	-	-	-	-	-	-	-	-	-	-	-	-	-	-	-	-	-	-	-	-	-	-	-	-	-	-	-	-	-
381	-	-	-	-	-	-	-	-	-	-	-	-	-	-	-	-	-	-	-	-	-	-	-	-	-	-	-	-	-	-	-	-	-	-	-
382	-	-	-	-	-	-	-	-	-	-	-	-	-	-	-	-	-	-	-	-	-	-	-	-	-	-	-	-	-	-	-	-	-	-	-
383	-	-	-	-	-	-	-	-	-	-	-	-	-	-	-	-	-	-	-	-	-	-	-	-	-	-	-	-	-	-	-	-	-	-	-
384	-	-	-	NEG	AF	-	-	-	-	-	-	-	-	-	-	-	-	-	-	-	-	-	-	-	-	-	-	-	-	-	-	-	-	-	-
385	-	-	-	-	-	-	-	-	NEG	-	-	-	-	-	-	-	-	-	-	-	-	-	-	-	-	-	-	-	-	-	-	-	-	-	-
386	-	-	-	NEG	TISSUE	NEG	TISSUE	-	-	-	Staphylococcus hominis	TISSUE	S	-	-	-	S	S	-	-	-	-	-	-	-	-	-	-	-	S	S	S	R
387	-	-	-	-	-	-	-	-	-	-	-	-	-	-	-	-	-	-	-	-	-	-	-	-	-	-	-	-	-	-	-	-	-	-	-
388	-	-	-	-	-	-	-	-	-	-	-	-	-	-	-	-	-	-	-	-	-	-	-	-	-	-	-	-	-	-	-	-	-	-	-
389	-	-	-	-	-	-	-	-	NEG	-	-	-	-	-	-	-	-	-	-	-	-	-	-	-	-	-	-	-	-	-	-	-	-	-	-
390	-	-	-	NEG	-	-	-	-	-	-	-	-	-	-	-	-	-	-	-	-	-	-	-	-	-	-	-	-	-	-	-	-	-	-	-
391	-	-	-	-	-	-	-	-	-	-	-	-	-	-	-	-	-	-	-	-	-	-	-	-	-	-	-	-	-	-	-	-	-	-	-
392	-	-	-	-	-	-	-	-	-	-	-	-	-	-	-	-	-	-	-	-	-	-	-	-	-	-	-	-	-	-	-	-	-	-	-
393	-	-	-	-	-	-	-	-	-	-	-	-	-	-	-	-	-	-	-	-	-	-	-	-	-	-	-	-	-	-	-	-	-	-	-
394	-	-	-	-	-	-	-	-	-	-	-	-	-	-	-	-	-	-	-	-	-	-	-	-	-	-	-	-	-	-	-	-	-	-	-
395	-	-	-	Gram Negative Bacilli(++) Pus Cells(++) Epithelial cells(++)	SPT	NEG	SPT	-	NEG	-	NF	SPT	-	-	-	-	-	-	-	-	-	-	-	-	-	-	-	-	-	-	-	-	-	-	-
396	-	-	-	-	-	-	-	-	-	-	-	-	-	-	-	-	-	-	-	-	-	-	-	-	-	-	-	-	-	-	-	-	-	-	-
397	-	-	-	-	-	-	-	-	-	-	-	-	-	-	-	-	-	-	-	-	-	-	-	-	-	-	-	-	-	-	-	-	-	-	-
398	-	-	-	-	-	-	-	-	-	-	-	-	-	-	-	-	-	-	-	-	-	-	-	-	-	-	-	-	-	-	-	-	-	-	-
399	-	-	-	-	-	-	-	-	-	-	-	-	-	-	-	-	-	-	-	-	-	-	-	-	-	-	-	-	-	-	-	-	-	-	-
400	-	-	-	-	-	-	-	-	-	-	-	-	-	-	-	-	-	-	-	-	-	-	-	-	-	-	-	-	-	-	-	-	-	-	-
401	-	-	-	NEG	ET	-	-	-	-	-	-	-	-	-	-	-	-	-	-	-	-	-	-	-	-	-	-	-	-	-	-	-	-	-	-
402	-	-	-	-	-	-	-	-	-	-	-	-	-	-	-	-	-	-	-	-	-	-	-	-	-	-	-	-	-	-	-	-	-	-	-
403	-	-	-	-	-	-	-	-	-	-	-	-	-	-	-	-	-	-	-	-	-	-	-	-	-	-	-	-	-	-	-	-	-	-	-
404	-	-	-	-	-	-	-	-	-	-	-	-	-	-	-	-	-	-	-	-	-	-	-	-	-	-	-	-	-	-	-	-	-	-	-
405	-	-	-	-	-	-	-	-	-	-	-	-	-	-	-	-	-	-	-	-	-	-	-	-	-	-	-	-	-	-	-	-	-	-	-
406	-	-	-	-	-	-	-	-	-	-	-	-	-	-	-	-	-	-	-	-	-	-	-	-	-	-	-	-	-	-	-	-	-	-	-
407	-	-	-	-	-	-	-	-	-	-	-	-	-	-	-	-	-	-	-	-	-	-	-	-	-	-	-	-	-	-	-	-	-	-	-
408	-	-	-	NEG	ASCITIC FLUID	-	-	-	-	-	-	-	-	-	-	-	-	-	-	-	-	-	-	-	-	-	-	-	-	-	-	-	-	-	-
409	-	-	-	-	-	-	-	-	-	-	-	-	-	-	-	-	-	-	-	-	-	-	-	-	-	-	-	-	-	-	-	-	-	-	-
410	-	-	-	-	-	-	-	-	-	-	-	-	-	-	-	-	-	-	-	-	-	-	-	-	-	-	-	-	-	-	-	-	-	-	-
411	-	-	-	-	-	-	-	-	-	-	-	-	-	-	-	-	-	-	-	-	-	-	-	-	-	-	-	-	-	-	-	-	-	-	-
412	-	-	-	-	-	-	-	-	-	-	-	-	-	-	-	-	-	-	-	-	-	-	-	-	-	-	-	-	-	-	-	-	-	-	-
413	-	-	-	-	-	-	-	-	-	-	-	-	-	-	-	-	-	-	-	-	-	-	-	-	-	-	-	-	-	-	-	-	-	-	-
414	-	-	-	-	-	-	-	-	-	-	-	-	-	-	-	-	-	-	-	-	-	-	-	-	-	-	-	-	-	-	-	-	-	-	-
415	-	-	-	-	-	-	-	-	-	-	-	-	-	-	-	-	-	-	-	-	-	-	-	-	-	-	-	-	-	-	-	-	-	-	-
416	-	-	-	-	-	-	-	-	-	-	-	-	-	-	-	-	-	-	-	-	-	-	-	-	-	-	-	-	-	-	-	-	-	-	-
417	-	-	-	-	-	-	-	-	NEG	-	-	-	-	-	-	-	-	-	-	-	-	-	-	-	-	-	-	-	-	-	-	-	-	-	-
418	-	-	-	NEG	OTHER	-	-	-	-	-	-	-	-	-	-	-	-	-	-	-	-	-	-	-	-	-	-	-	-	-	-	-	-	-	-
419	-	-	-	-	-	-	-	-	-	-	-	-	-	-	-	-	-	-	-	-	-	-	-	-	-	-	-	-	-	-	-	-	-	-	-
420	-	-	-	-	-	-	-	-	-	-	-	-	-	-	-	-	-	-	-	-	-	-	-	-	-	-	-	-	-	-	-	-	-	-	-
421	-	-	-	-	-	-	-	-	-	-	-	-	-	-	-	-	-	-	-	-	-	-	-	-	-	-	-	-	-	-	-	-	-	-	-
422	-	-	-	-	-	-	-	-	-	-	-	-	-	-	-	-	-	-	-	-	-	-	-	-	-	-	-	-	-	-	-	-	-	-	-
423	-	-	-	-	-	-	-	-	-	-	NG	OTHER	-	-	-	-	-	-	-	-	-	-	-	-	-	-	-	-	-	-	-	-	-	-	-
424	-	-	-	NEG	-	-	-	-	-	-	-	-	-	-	-	-	-	-	-	-	-	-	-	-	-	-	-	-	-	-	-	-	-	-	-
425	-	-	-	-	NG	-	NG	-	-	-	-	-	-	-	-	-	-	-	-	-	-	-	-	-	-	-	-	-	-	-	-	-	-	-	-
426	-	-	-	-	-	-	-	-	-	-	-	-	-	-	-	-	-	-	-	-	-	-	-	-	-	-	-	-	-	-	-	-	-	-	-
427	-	-	-	-	-	-	-	-	-	-	-	-	-	-	-	-	-	-	-	-	-	-	-	-	-	-	-	-	-	-	-	-	-	-	-
428	-	-	-	-	-	-	-	-	-	-	-	-	-	-	-	-	-	-	-	-	-	-	-	-	-	-	-	-	-	-	-	-	-	-	-

BACTERIAL CULTURE

S.NO.	Teicoplanin	Vancomycin	Oxacillin	Nitrofurantoin	Aztreonam	Minocycline	Doxycycline	Cefoxitin	Levofloxacin	Tetracycline	Tobramycin	Chloramphenicol	Ampicillin+Sulbactum	Ceftalozane+Tazobactum	Ceftizoxime	Netilmicin	Ceftazidime+Avibactum	Gentamicin(high)	AUTOMATED CULTURE	SAMPLE	DATE	Amikacin	Ciprofloxacin	Erythromycin	Levofloxacin	Linezolid	Penicillin	Teicoplanin	Tetracycline	Vancomycin	Gentamicin(high)	Gentamicin	Cefoperazone	Ceftazidime	Colistin	Meropenem	Piperacillin	Imipenem	Cefipime	Cotrimoxazole	Clindamycin	Daptomycin	Oxacillin	Minocycline	Aztreonam	Tigecycline	Amoxiclav	Cefuroxime	Ceftriaxone	Ertapenem	Ceftalozane+Tazobactum	Netilmicin	Ceftazidime+Avibactum	Tobramycin	Urine Culture	Cotrimoxazole	Amikacin	Amoxiclav	Ceftriaxone	Ciprofloxacin	Gentamicin	Nitrofurantoin	Norfloxacin	Ofloxacin	Ampicillin	Cefixime	Cefoperazone+Sulbactam	Ceftazidime	Cephalothin	Ertapenem	Piperacillin	IMIPENAM	Ticarlin	Fosfomycin	Doxycycline	Cefoxitin	Levofloxacin	Tetracycline	Meropenem
374	-	-	-	-	-	-	-	-	-	-	-	-	-	-	-	-	-	-	-	-	-	-	-	-	-	-	-	-	-	-	-	-	-	-	-	-	-	-	-	-	-	-	-	-	-	-	-	-	-	-	-	-	-	-	Klebsiella pneumoniae	R	R	R	R	R	R	R	R	R	-	R	R	R	R	R	R	R	R	S	-	-	-	-	-
375	-	-	-	-	-	-	-	-	-	-	-	-	-	-	-	-	-	-	-	-	-	-	-	-	-	-	-	-	-	-	-	-	-	-	-	-	-	-	-	-	-	-	-	-	-	-	-	-	-	-	-	-	-	-	Pseudmonas aeruginosa	-	R	-	-	R	R	-	R	R	-	-	R	R	-	-	R	S	R	-	-	-	-	-	-
376	-	-	-	-	-	-	-	-	-	-	-	-	-	-	-	-	-	-	-	-	-	-	-	-	-	-	-	-	-	-	-	-	-	-	-	-	-	-	-	-	-	-	-	-	-	-	-	-	-	-	-	-	-	-	-	-	-	-	-	-	-	-	-	-	-	-	-	-	-	-	-	-	-	-	-	-	-	-	-
377	-	-	-	-	-	-	-	-	-	-	-	-	-	-	-	-	-	-	-	-	-	-	-	-	-	-	-	-	-	-	-	-	-	-	-	-	-	-	-	-	-	-	-	-	-	-	-	-	-	-	-	-	-	-	-	-	-	-	-	-	-	-	-	-	-	-	-	-	-	-	-	-	-	-	-	-	-	-	-
378	-	-	-	-	-	-	-	-	-	-	-	-	-	-	-	-	-	-	-	-	-	-	-	-	-	-	-	-	-	-	-	-	-	-	-	-	-	-	-	-	-	-	-	-	-	-	-	-	-	-	-	-	-	-	-	-	-	-	-	-	-	-	-	-	-	-	-	-	-	-	-	-	-	-	-	-	-	-	-
379	-	-	-	-	-	-	-	-	-	-	-	-	-	-	-	-	-	-	-	-	-	-	-	-	-	-	-	-	-	-	-	-	-	-	-	-	-	-	-	-	-	-	-	-	-	-	-	-	-	-	-	-	-	-	Enterococcus faecium	-	-	-	-	R	-	S	-	-	-	-	-	-	-	-	-	-	-	-	-	-	-	R	-
380	-	-	-	-	-	-	-	-	-	-	-	-	-	-	-	-	-	-	-	-	-	-	-	-	-	-	-	-	-	-	-	-	-	-	-	-	-	-	-	-	-	-	-	-	-	-	-	-	-	-	-	-	-	-	-	-	-	-	-	-	-	-	-	-	-	-	-	-	-	-	-	-	-	-	-	-	-	-	-
381	-	-	-	-	-	-	-	-	-	-	-	-	-	-	-	-	-	-	-	-	-	-	-	-	-	-	-	-	-	-	-	-	-	-	-	-	-	-	-	-	-	-	-	-	-	-	-	-	-	-	-	-	-	-	NG	-	-	-	-	-	-	-	-	-	-	-	-	-	-	-	-	-	-	-	-	-	-	-	-
382	-	-	-	-	-	-	-	-	-	-	-	-	-	-	-	-	-	-	-	-	-	-	-	-	-	-	-	-	-	-	-	-	-	-	-	-	-	-	-	-	-	-	-	-	-	-	-	-	-	-	-	-	-	-	-	-	-	-	-	-	-	-	-	-	-	-	-	-	-	-	-	-	-	-	-	-	-	-	-
383	-	-	-	-	-	-	-	-	-	-	-	-	-	-	-	-	-	-	-	-	-	-	-	-	-	-	-	-	-	-	-	-	-	-	-	-	-	-	-	-	-	-	-	-	-	-	-	-	-	-	-	-	-	-	-	-	-	-	-	-	-	-	-	-	-	-	-	-	-	-	-	-	-	-	-	-	-	-	-
384	-	-	-	-	-	-	-	-	-	-	-	-	-	-	-	-	-	-	NEG	AF	-	-	-	-	-	-	-	-	-	-	-	-	-	-	-	-	-	-	-	-	-	-	-	-	-	-	-	-	-	-	-	-	-	-	-	-	-	-	-	-	-	-	-	-	-	-	-	-	-	-	-	-	-	-	-	-	-	-	-
385	-	-	-	-	-	-	-	-	-	-	-	-	-	-	-	-	-	-	-	-	-	-	-	-	-	-	-	-	-	-	-	-	-	-	-	-	-	-	-	-	-	-	-	-	-	-	-	-	-	-	-	-	-	-	-	-	-	-	-	-	-	-	-	-	-	-	-	-	-	-	-	-	-	-	-	-	-	-	-
386	S	S	R	-	-	-	-	-	-	-	-	-	-	-	-	-	-	-	-	-	-	-	-	-	-	-	-	-	-	-	-	-	-	-	-	-	-	-	-	-	-	-	-	-	-	-	-	-	-	-	-	-	-	-	-	-	-	-	-	-	-	-	-	-	-	-	-	-	-	-	-	-	-	-	-	-	-	-	-
387	-	-	-	-	-	-	-	-	-	-	-	-	-	-	-	-	-	-	-	-	-	-	-	-	-	-	-	-	-	-	-	-	-	-	-	-	-	-	-	-	-	-	-	-	-	-	-	-	-	-	-	-	-	-	Escherichia coli	R	S	R	R	R	R	S	R	R	R	R	S	R	-	S	S	S	R	S	-	-	-	-	-
388	-	-	-	-	-	-	-	-	-	-	-	-	-	-	-	-	-	-	-	-	-	-	-	-	-	-	-	-	-	-	-	-	-	-	-	-	-	-	-	-	-	-	-	-	-	-	-	-	-	-	-	-	-	-	Klebsiella pneumoniae	R	R	R	R	R	R	R	R	R	-	R	R	R	R	R	R	S	R	R	-	-	-	-	-
389	-	-	-	-	-	-	-	-	-	-	-	-	-	-	-	-	-	-	-	-	-	-	-	-	-	-	-	-	-	-	-	-	-	-	-	-	-	-	-	-	-	-	-	-	-	-	-	-	-	-	-	-	-	-	-	-	-	-	-	-	-	-	-	-	-	-	-	-	-	-	-	-	-	-	-	-	-	-	-
390	-	-	-	-	-	-	-	-	-	-	-	-	-	-	-	-	-	-	-	-	-	-	-	-	-	-	-	-	-	-	-	-	-	-	-	-	-	-	-	-	-	-	-	-	-	-	-	-	-	-	-	-	-	-	NG	-	-	-	-	-	-	-	-	-	-	-	-	-	-	-	-	-	-	-	-	-	-	-	-
391	-	-	-	-	-	-	-	-	-	-	-	-	-	-	-	-	-	-	-	-	-	-	-	-	-	-	-	-	-	-	-	-	-	-	-	-	-	-	-	-	-	-	-	-	-	-	-	-	-	-	-	-	-	-	Proteus mirabilis	R	MS	MS	R	R	-	R	R	MS	R	R	S	R	R	S	S	S	R	S	-	-	-	-	-
392	-	-	-	-	-	-	-	-	-	-	-	-	-	-	-	-	-	-	-	-	-	-	-	-	-	-	-	-	-	-	-	-	-	-	-	-	-	-	-	-	-	-	-	-	-	-	-	-	-	-	-	-	-	-	-	-	-	-	-	-	-	-	-	-	-	-	-	-	-	-	-	-	-	-	-	-	-	-	-
393	-	-	-	-	-	-	-	-	-	-	-	-	-	-	-	-	-	-	-	-	-	-	-	-	-	-	-	-	-	-	-	-	-	-	-	-	-	-	-	-	-	-	-	-	-	-	-	-	-	-	-	-	-	-	-	-	-	-	-	-	-	-	-	-	-	-	-	-	-	-	-	-	-	-	-	-	-	-	-
394	-	-	-	-	-	-	-	-	-	-	-	-	-	-	-	-	-	-	-	-	-	-	-	-	-	-	-	-	-	-	-	-	-	-	-	-	-	-	-	-	-	-	-	-	-	-	-	-	-	-	-	-	-	-	NG	-	-	-	-	-	-	-	-	-	-	-	-	-	-	-	-	-	-	-	-	-	-	-	-
395	-	-	-	-	-	-	-	-	-	-	-	-	-	-	-	-	-	-	-	-	-	-	-	-	-	-	-	-	-	-	-	-	-	-	-	-	-	-	-	-	-	-	-	-	-	-	-	-	-	-	-	-	-	-	-	-	-	-	-	-	-	-	-	-	-	-	-	-	-	-	-	-	-	-	-	-	-	-	-
396	-	-	-	-	-	-	-	-	-	-	-	-	-	-	-	-	-	-	-	-	-	-	-	-	-	-	-	-	-	-	-	-	-	-	-	-	-	-	-	-	-	-	-	-	-	-	-	-	-	-	-	-	-	-	-	-	-	-	-	-	-	-	-	-	-	-	-	-	-	-	-	-	-	-	-	-	-	-	-
397	-	-	-	-	-	-	-	-	-	-	-	-	-	-	-	-	-	-	-	-	-	-	-	-	-	-	-	-	-	-	-	-	-	-	-	-	-	-	-	-	-	-	-	-	-	-	-	-	-	-	-	-	-	-	NG	-	-	-	-	-	-	-	-	-	-	-	-	-	-	-	-	-	-	-	-	-	-	-	-
398	-	-	-	-	-	-	-	-	-	-	-	-	-	-	-	-	-	-	-	-	-	-	-	-	-	-	-	-	-	-	-	-	-	-	-	-	-	-	-	-	-	-	-	-	-	-	-	-	-	-	-	-	-	-	-	-	-	-	-	-	-	-	-	-	-	-	-	-	-	-	-	-	-	-	-	-	-	-	-
399	-	-	-	-	-	-	-	-	-	-	-	-	-	-	-	-	-	-	-	-	-	-	-	-	-	-	-	-	-	-	-	-	-	-	-	-	-	-	-	-	-	-	-	-	-	-	-	-	-	-	-	-	-	-	-	-	-	-	-	-	-	-	-	-	-	-	-	-	-	-	-	-	-	-	-	-	-	-	-
400	-	-	-	-	-	-	-	-	-	-	-	-	-	-	-	-	-	-	-	-	-	-	-	-	-	-	-	-	-	-	-	-	-	-	-	-	-	-	-	-	-	-	-	-	-	-	-	-	-	-	-	-	-	-	NG	-	-	-	-	-	-	-	-	-	-	-	-	-	-	-	-	-	-	-	-	-	-	-	-
401	-	-	-	-	-	-	-	-	-	-	-	-	-	-	-	-	-	-	-	-	-	-	-	-	-	-	-	-	-	-	-	-	-	-	-	-	-	-	-	-	-	-	-	-	-	-	-	-	-	-	-	-	-	-	NG	-	-	-	-	-	-	-	-	-	-	-	-	-	-	-	-	-	-	-	-	-	-	-	-
402	-	-	-	-	-	-	-	-	-	-	-	-	-	-	-	-	-	-	-	-	-	-	-	-	-	-	-	-	-	-	-	-	-	-	-	-	-	-	-	-	-	-	-	-	-	-	-	-	-	-	-	-	-	-	NG	-	-	-	-	-	-	-	-	-	-	-	-	-	-	-	-	-	-	-	-	-	-	-	-
403	-	-	-	-	-	-	-	-	-	-	-	-	-	-	-	-	-	-	-	-	-	-	-	-	-	-	-	-	-	-	-	-	-	-	-	-	-	-	-	-	-	-	-	-	-	-	-	-	-	-	-	-	-	-	NEG	-	-	-	-	-	-	-	-	-	-	-	-	-	-	-	-	-	-	-	-	-	-	-	-
404	-	-	-	-	-	-	-	-	-	-	-	-	-	-	-	-	-	-	-	-	-	-	-	-	-	-	-	-	-	-	-	-	-	-	-	-	-	-	-	-	-	-	-	-	-	-	-	-	-	-	-	-	-	-	-	-	-	-	-	-	-	-	-	-	-	-	-	-	-	-	-	-	-	-	-	-	-	-	-
405	-	-	-	-	-	-	-	-	-	-	-	-	-	-	-	-	-	-	-	-	-	-	-	-	-	-	-	-	-	-	-	-	-	-	-	-	-	-	-	-	-	-	-	-	-	-	-	-	-	-	-	-	-	-	NG	-	-	-	-	-	-	-	-	-	-	-	-	-	-	-	-	-	-	-	-	-	-	-	-
406	-	-	-	-	-	-	-	-	-	-	-	-	-	-	-	-	-	-	-	-	-	-	-	-	-	-	-	-	-	-	-	-	-	-	-	-	-	-	-	-	-	-	-	-	-	-	-	-	-	-	-	-	-	-	NG	-	-	-	-	-	-	-	-	-	-	-	-	-	-	-	-	-	-	-	-	-	-	-	-
407	-	-	-	-	-	-	-	-	-	-	-	-	-	-	-	-	-	-	-	-	####	-	-	-	-	-	-	-	-	-	-	-	-	-	-	-	-	-	-	-	-	-	-	-	-	-	-	-	-	-	-	-	-	-	NG	-	-	-	-	-	-	-	-	-	-	-	-	-	-	-	-	-	-	-	-	-	-	-	-
408	-	-	-	-	-	-	-	-	-	-	-	-	-	-	-	-	-	-	NEG	ASCITIC FLUID	-	-	-	-	-	-	-	-	-	-	-	-	-	-	-	-	-	-	-	-	-	-	-	-	-	-	-	-	-	-	-	-	-	-	-	-	-	-	-	-	-	-	-	-	-	-	-	-	-	-	-	-	-	-	-	-	-	-	-
409	-	-	-	-	-	-	-	-	-	-	-	-	-	-	-	-	-	-	-	-	-	-	-	-	-	-	-	-	-	-	-	-	-	-	-	-	-	-	-	-	-	-	-	-	-	-	-	-	-	-	-	-	-	-	Klebsiella pneumoniae	R	R	R	R	R	R	R	R	R	-	R	R	R	-	R	R	-	R	R	-	-	-	-	-
410	-	-	-	-	-	-	-	-	-	-	-	-	-	-	-	-	-	-	-	-	-	-	-	-	-	-	-	-	-	-	-	-	-	-	-	-	-	-	-	-	-	-	-	-	-	-	-	-	-	-	-	-	-	-	-	-	-	-	-	-	-	-	-	-	-	-	-	-	-	-	-	-	-	-	-	-	-	-	-
411	-	-	-	-	-	-	-	-	-	-	-	-	-	-	-	-	-	-	-	-	-	-	-	-	-	-	-	-	-	-	-	-	-	-	-	-	-	-	-	-	-	-	-	-	-	-	-	-	-	-	-	-	-	-	-	-	-	-	-	-	-	-	-	-	-	-	-	-	-	-	-	-	-	-	-	-	-	-	-
412	-	-	-	-	-	-	-	-	-	-	-	-	-	-	-	-	-	-	-	-	-	-	-	-	-	-	-	-	-	-	-	-	-	-	-	-	-	-	-	-	-	-	-	-	-	-	-	-	-	-	-	-	-	-	NG	-	-	-	-	-	-	-	-	-	-	-	-	-	-	-	-	-	-	-	-	-	-	-	-
413	-	-	-	-	-	-	-	-	-	-	-	-	-	-	-	-	-	-	-	-	-	-	-	-	-	-	-	-	-	-	-	-	-	-	-	-	-	-	-	-	-	-	-	-	-	-	-	-	-	-	-	-	-	-	NG	-	-	-	-	-	-	-	-	-	-	-	-	-	-	-	-	-	-	-	-	-	-	-	-
414	-	-	-	-	-	-	-	-	-	-	-	-	-	-	-	-	-	-	-	-	-	-	-	-	-	-	-	-	-	-	-	-	-	-	-	-	-	-	-	-	-	-	-	-	-	-	-	-	-	-	-	-	-	-	-	-	-	-	-	-	-	-	-	-	-	-	-	-	-	-	-	-	-	-	-	-	-	-	-
415	-	-	-	-	-	-	-	-	-	-	-	-	-	-	-	-	-	-	-	-	-	-	-	-	-	-	-	-	-	-	-	-	-	-	-	-	-	-	-	-	-	-	-	-	-	-	-	-	-	-	-	-	-	-	NG	-	-	-	-	-	-	-	-	-	-	-	-	-	-	-	-	-	-	-	-	-	-	-	-
416	-	-	-	-	-	-	-	-	-	-	-	-	-	-	-	-	-	-	-	-	-	-	-	-	-	-	-	-	-	-	-	-	-	-	-	-	-	-	-	-	-	-	-	-	-	-	-	-	-	-	-	-	-	-	Escherichia coli	R	S	S	MS	R	S	S	R	R	R	R	-	S	-	S	S	-	R	S	-	-	-	-	-
417	-	-	-	-	-	-	-	-	-	-	-	-	-	-	-	-	-	-	-	-	-	-	-	-	-	-	-	-	-	-	-	-	-	-	-	-	-	-	-	-	-	-	-	-	-	-	-	-	-	-	-	-	-	-	Escherichia coli	R	R	R	R	R	R	S	R	R	R	R	R	R	R	R	R	S	R	S	-	-	-	-	-
418	-	-	-	-	-	-	-	-	-	-	-	-	-	-	-	-	-	-	NEG	OTHER	-	-	-	-	-	-	-	-	-	-	-	-	-	-	-	-	-	-	-	-	-	-	-	-	-	-	-	-	-	-	-	-	-	-	-	-	-	-	-	-	-	-	-	-	-	-	-	-	-	-	-	-	-	-	-	-	-	-	-
419	-	-	-	-	-	-	-	-	-	-	-	-	-	-	-	-	-	-	Staphylococcus epidermidis	OTHER	-	-	R	R	R	S	R	S	S	S	-	MS	-	-	-	-	-	-	-	S	R	S	R	-	-	-	-	-	-	-	-	-	-	-	-	-	-	-	-	-	-	-	-	-	-	-	-	-	-	-	-	-	-	-	-	-	-	-	-
420	-	-	-	-	-	-	-	-	-	-	-	-	-	-	-	-	-	-	-	-	-	-	-	-	-	-	-	-	-	-	-	-	-	-	-	-	-	-	-	-	-	-	-	-	-	-	-	-	-	-	-	-	-	-	Klebsiella pneumoniae	R	R	R	R	R	R	MS	R	R	-	R	R	R	R	R	R	R	R	R	-	-	-	-	-
421	-	-	-	-	-	-	-	-	-	-	-	-	-	-	-	-	-	-	-	-	-	-	-	-	-	-	-	-	-	-	-	-	-	-	-	-	-	-	-	-	-	-	-	-	-	-	-	-	-	-	-	-	-	-	NG	-	-	-	-	-	-	-	-	-	-	-	-	-	-	-	-	-	-	-	-	-	-	-	-
422	-	-	-	-	-	-	-	-	-	-	-	-	-	-	-	-	-	-	-	-	-	-	-	-	-	-	-	-	-	-	-	-	-	-	-	-	-	-	-	-	-	-	-	-	-	-	-	-	-	-	-	-	-	-	NSG	-	-	-	-	-	-	-	-	-	-	-	-	-	-	-	-	-	-	-	-	-	-	-	-
423	-	-	-	-	-	-	-	-	-	-	-	-	-	-	-	-	-	-	-	-	-	-	-	-	-	-	-	-	-	-	-	-	-	-	-	-	-	-	-	-	-	-	-	-	-	-	-	-	-	-	-	-	-	-	-	-	-	-	-	-	-	-	-	-	-	-	-	-	-	-	-	-	-	-	-	-	-	-	-
424	-	-	-	-	-	-	-	-	-	-	-	-	-	-	-	-	-	-	-	-	-	-	-	-	-	-	-	-	-	-	-	-	-	-	-	-	-	-	-	-	-	-	-	-	-	-	-	-	-	-	-	-	-	-	NG	-	-	-	-	-	-	-	-	-	-	-	-	-	-	-	-	-	-	-	-	-	-	-	-
425	-	-	-	-	-	-	-	-	-	-	-	-	-	-	-	-	-	-	-	-	-	-	-	-	-	-	-	-	-	-	-	-	-	-	-	-	-	-	-	-	-	-	-	-	-	-	-	-	-	-	-	-	-	-	-	-	-	-	-	-	-	-	-	-	-	-	-	-	-	-	-	-	-	-	-	-	-	-	-
426	-	-	-	-	-	-	-	-	-	-	-	-	-	-	-	-	-	-	-	-	-	-	-	-	-	-	-	-	-	-	-	-	-	-	-	-	-	-	-	-	-	-	-	-	-	-	-	-	-	-	-	-	-	-	-	-	-	-	-	-	-	-	-	-	-	-	-	-	-	-	-	-	-	-	-	-	-	-	-
427	-	-	-	-	-	-	-	-	-	-	-	-	-	-	-	-	-	-	-	-	-	-	-	-	-	-	-	-	-	-	-	-	-	-	-	-	-	-	-	-	-	-	-	-	-	-	-	-	-	-	-	-	-	-	Escherichia coli	R	S	R	R	R	S	S	R	R	R	R	S	R	R	R	R	-	R	S	-	-	-	-	-
428	-	-	-	-	-	-	-	-	-	-	-	-	-	-	-	-	-	-	-	-	-	-	-	-	-	-	-	-	-	-	-	-	-	-	-	-	-	-	-	-	-	-	-	-	-	-	-	-	-	-	-	-	-	-	-	-	-	-	-	-	-	-	-	-	-	-	-	-	-	-	-	-	-	-	-	-	-	-	-

S.NO.																																																							SEROLOGICAL INVESTIGATION	MOLECULAR INVESTIGATION		OTHER					FOLLOW UP	OUTCOME
	Tobramycin	Chloramphenicol	Cefipime	Ampicillin+Sulbactum	Ceftalozane+Tazobactum	Ceftizoxime	Netilmicin	Ceftazidime+Avibactum	Erythromycin	Linezolid	Penicillin	Teicoplanin	Vancomycin	Gentamicin (high)	BLOOD CULTURE	Cotrimoxazole	Amikacin	Amoxiclav	Ceftriaxone	Ciprofloxacin	Gentamicin	Cefoperazone	Cefuroxime	Colistin	Ertapenem	Meropenem	Piperacillin	IMIPENAM	Cefipime	Levofloxacin	Aztreonam	Ceftazidime	Minocycline	Erythromycin	Linezolid	Nitrofurantoin	Penicillin	Teicoplanin	Tetracycline	Vancomycin	Gentamicin (high)	Doxycycline	Cefoxitin	Tobramycin	Chloramphenicol	Ampicillin+Sulbactum	Ceftalozane+Tazobactum	Ceftizoxime	Netilmicin	Ceftazidime+Avibactum	Clindamycin	Daptomycin	Oxacillin	FUNGAL CULTURE	VM ELISA	CBNAAT	SAMPLE	Dengue	H1N1	GALACTOMANNAN	HCV RNA	1-3 BETA D		
374	-	-	-	-	-	-	-	-	-	-	-	-	-	-	-	-	-	-	-	-	-	-	-	-	-	-	-	-	-	-	-	-	-	-	-	-	-	-	-	-	-	-	-	-	-	-	-	-	-	-	-	-	-	-	-	-	-	-	-	-	-	-	-	-
375	-	-	-	-	-	-	-	-	-	-	-	-	-	-	-	-	-	-	-	-	-	-	-	-	-	-	-	-	-	-	-	-	-	-	-	-	-	-	-	-	-	-	-	-	-	-	-	-	-	-	-	-	-	-	-	-	-	-	-	-	-	-	-	-
376	-	-	-	-	-	-	-	-	-	-	-	-	-	-	-	-	-	-	-	-	-	-	-	-	-	-	-	-	-	-	-	-	-	-	-	-	-	-	-	-	-	-	-	-	-	-	-	-	-	-	-	-	-	-	-	-	-	-	-	-	-	-	-	SHIFTED OUTSIDE
377	-	-	-	-	-	-	-	-	-	-	-	-	-	-	-	-	-	-	-	-	-	-	-	-	-	-	-	-	-	-	-	-	-	-	-	-	-	-	-	-	-	-	-	-	-	-	-	-	-	-	-	-	-	-	NR	-	-	-	-	-	-	-	-	SHIFTED OUTSIDE
378	-	-	-	-	-	-	-	-	-	-	-	-	-	-	-	-	-	-	-	-	-	-	-	-	-	-	-	-	-	-	-	-	-	-	-	-	-	-	-	-	-	-	-	-	-	-	-	-	-	-	-	-	-	-	-	-	-	-	-	-	-	-	-	EXPIRED
379	-	-	-	-	-	-	-	-	R	S	R	S	S	R	-	-	-	-	-	-	-	-	-	-	-	-	-	-	-	-	-	-	-	-	-	-	-	-	-	-	-	-	-	-	-	-	-	-	-	-	-	-	-	-	-	-	-	-	-	-	-	-	-	-
380	-	-	-	-	-	-	-	-	-	-	-	-	-	-	-	-	-	-	-	-	-	-	-	-	-	-	-	-	-	-	-	-	-	-	-	-	-	-	-	-	-	-	-	-	-	-	-	-	-	-	-	-	-	-	-	-	-	-	-	-	-	-	-	SHIFTED OUTSIDE
381	-	-	-	-	-	-	-	-	-	-	-	-	-	-	NG	-	-	-	-	-	-	-	-	-	-	-	-	-	-	-	-	-	-	-	-	-	-	-	-	-	-	-	-	-	-	-	-	-	-	-	-	-	-	-	-	-	-	-	-	-	-	-	-	-
382	-	-	-	-	-	-	-	-	-	-	-	-	-	-	-	-	-	-	-	-	-	-	-	-	-	-	-	-	-	-	-	-	-	-	-	-	-	-	-	-	-	-	-	-	-	-	-	-	-	-	-	-	-	-	-	-	-	-	-	-	-	-	-	SHIFTED OUTSIDE
383	-	-	-	-	-	-	-	-	-	-	-	-	-	-	NG	-	-	-	-	-	-	-	-	-	-	-	-	-	-	-	-	-	-	-	-	-	-	-	-	-	-	-	-	-	-	-	-	-	-	-	-	-	-	-	-	-	-	-	-	-	-	-	Yes	ON REPEAT HD
384	-	-	-	-	-	-	-	-	-	-	-	-	-	-	-	-	-	-	-	-	-	-	-	-	-	-	-	-	-	-	-	-	-	-	-	-	-	-	-	-	-	-	-	-	-	-	-	-	-	-	-	-	-	-	-	-	-	-	-	-	-	-	-	-
385	-	-	-	-	-	-	-	-	-	-	-	-	-	-	NG	-	-	-	-	-	-	-	-	-	-	-	-	-	-	-	-	-	-	-	-	-	-	-	-	-	-	-	-	-	-	-	-	-	-	-	-	-	-	-	-	-	-	-	-	POS	-	POS	Yes	ON REPEAT HD
386	-	-	-	-	-	-	-	-	-	-	-	-	-	-	-	-	-	-	-	-	-	-	-	-	-	-	-	-	-	-	-	-	-	-	-	-	-	-	-	-	-	-	-	-	-	-	-	-	-	-	-	-	-	-	-	NEG	TISSUE	-	-	-	-	-	-	-
387	-	-	-	-	-	-	-	-	-	-	-	-	-	-	-	-	-	-	-	-	-	-	-	-	-	-	-	-	-	-	-	-	-	-	-	-	-	-	-	-	-	-	-	-	-	-	-	-	-	-	-	-	-	-	-	-	-	-	-	-	-	-	-	SHIFTED OUTSIDE
388	-	-	-	-	-	-	-	-	-	-	-	-	-	-	-	-	-	-	-	-	-	-	-	-	-	-	-	-	-	-	-	-	-	-	-	-	-	-	-	-	-	-	-	-	-	-	-	-	-	-	-	-	-	-	-	-	-	-	-	-	-	-	-	-
389	-	-	-	-	-	-	-	-	-	-	-	-	-	-	-	-	-	-	-	-	-	-	-	-	-	-	-	-	-	-	-	-	-	-	-	-	-	-	-	-	-	-	-	-	-	-	-	-	-	-	-	-	-	-	NR	NEG	SPT	-	-	-	-	-	-	SHIFTED OUTSIDE
390	-	-	-	-	-	-	-	-	-	-	-	-	-	-	-	-	-	-	-	-	-	-	-	-	-	-	-	-	-	-	-	-	-	-	-	-	-	-	-	-	-	-	-	-	-	-	-	-	-	-	-	-	-	-	-	-	-	POS	-	-	-	-	Yes	ON REPEAT HD
391	-	-	-	-	-	-	-	-	-	-	-	-	-	-	-	-	-	-	-	-	-	-	-	-	-	-	-	-	-	-	-	-	-	-	-	-	-	-	-	-	-	-	-	-	-	-	-	-	-	-	-	-	-	-	-	-	-	-	-	-	-	-	-	-
392	-	-	-	-	-	-	-	-	-	-	-	-	-	-	-	-	-	-	-	-	-	-	-	-	-	-	-	-	-	-	-	-	-	-	-	-	-	-	-	-	-	-	-	-	-	-	-	-	-	-	-	-	-	-	-	-	-	-	-	-	-	-	-	SHIFTED OUTSIDE
393	-	-	-	-	-	-	-	-	-	-	-	-	-	-	-	-	-	-	-	-	-	-	-	-	-	-	-	-	-	-	-	-	-	-	-	-	-	-	-	-	-	-	-	-	-	-	-	-	-	-	-	-	-	-	-	-	-	-	-	-	-	-	-	SHIFTED OUTSIDE
394	-	-	-	-	-	-	-	-	-	-	-	-	-	-	NG	-	-	-	-	-	-	-	-	-	-	-	-	-	-	-	-	-	-	-	-	-	-	-	-	-	-	-	-	-	-	-	-	-	-	-	-	-	-	-	-	-	-	-	-	POS	-	POS	Yes	ON REPEAT HD
395	-	-	-	-	-	-	-	-	-	-	-	-	-	-	-	-	-	-	-	-	-	-	-	-	-	-	-	-	-	-	-	-	-	-	-	-	-	-	-	-	-	-	-	-	-	-	-	-	-	-	-	-	-	-	-	NEG	SPT	-	-	-	-	-	-	SHIFTED OUTSIDE
396	-	-	-	-	-	-	-	-	-	-	-	-	-	-	-	-	-	-	-	-	-	-	-	-	-	-	-	-	-	-	-	-	-	-	-	-	-	-	-	-	-	-	-	-	-	-	-	-	-	-	-	-	-	-	-	-	-	-	-	-	-	-	-	-
397	-	-	-	-	-	-	-	-	-	-	-	-	-	-	-	-	-	-	-	-	-	-	-	-	-	-	-	-	-	-	-	-	-	-	-	-	-	-	-	-	-	-	-	-	-	-	-	-	-	-	-	-	-	-	-	-	-	-	-	-	-	-	-	SHIFTED OUTSIDE
398	-	-	-	-	-	-	-	-	-	-	-	-	-	-	-	-	-	-	-	-	-	-	-	-	-	-	-	-	-	-	-	-	-	-	-	-	-	-	-	-	-	-	-	-	-	-	-	-	-	-	-	-	-	-	-	-	-	-	-	-	-	-	-	EXPIRED
399	-	-	-	-	-	-	-	-	-	-	-	-	-	-	-	-	-	-	-	-	-	-	-	-	-	-	-	-	-	-	-	-	-	-	-	-	-	-	-	-	-	-	-	-	-	-	-	-	-	-	-	-	-	-	-	-	-	-	-	-	-	-	-	SHIFTED OUTSIDE
400	-	-	-	-	-	-	-	-	-	-	-	-	-	-	NG	-	-	-	-	-	-	-	-	-	-	-	-	-	-	-	-	-	-	-	-	-	-	-	-	-	-	-	-	-	-	-	-	-	-	-	-	-	-	-	-	-	-	-	-	-	-	-	-	-
401	-	-	-	-	-	-	-	-	-	-	-	-	-	-	-	-	-	-	-	-	-	-	-	-	-	-	-	-	-	-	-	-	-	-	-	-	-	-	-	-	-	-	-	-	-	-	-	-	-	-	-	-	-	-	-	-	-	NEG	-	-	-	-	-	SHIFTED OUTSIDE
402	-	-	-	-	-	-	-	-	-	-	-	-	-	-	NG	-	-	-	-	-	-	-	-	-	-	-	-	-	-	-	-	-	-	-	-	-	-	-	-	-	-	-	-	-	-	-	-	-	-	-	-	-	-	-	-	-	-	-	-	-	-	-	Yes	ON REPEAT HD
403	-	-	-	-	-	-	-	-	-	-	-	-	-	-	NEG	-	-	-	-	-	-	-	-	-	-	-	-	-	-	-	-	-	-	-	-	-	-	-	-	-	-	-	-	-	-	-	-	-	-	-	-	-	-	-	-	-	-	-	-	-	-	-	-	-
404	-	-	-	-	-	-	-	-	-	-	-	-	-	-	-	-	-	-	-	-	-	-	-	-	-	-	-	-	-	-	-	-	-	-	-	-	-	-	-	-	-	-	-	-	-	-	-	-	-	-	-	-	-	-	-	-	-	-	-	-	-	-	Yes	ON REPEAT HD
405	-	-	-	-	-	-	-	-	-	-	-	-	-	-	NG	-	-	-	-	-	-	-	-	-	-	-	-	-	-	-	-	-	-	-	-	-	-	-	-	-	-	-	-	-	-	-	-	-	-	-	-	-	-	-	-	-	-	-	-	-	-	-	-	-
406	-	-	-	-	-	-	-	-	-	-	-	-	-	-	NG	-	-	-	-	-	-	-	-	-	-	-	-	-	-	-	-	-	-	-	-	-	-	-	-	-	-	-	-	-	-	-	-	-	-	-	-	-	-	-	-	-	-	NEG	-	-	-	-	-	SHIFTED OUTSIDE
407	-	-	-	-	-	-	-	-	-	-	-	-	-	-	-	-	-	-	-	-	-	-	-	-	-	-	-	-	-	-	-	-	-	-	-	-	-	-	-	-	-	-	-	-	-	-	-	-	-	-	-	-	-	-	NR	-	-	-	-	-	-	-	Yes	ON REPEAT HD
408	-	-	-	-	-	-	-	-	-	-	-	-	-	-	-	-	-	-	-	-	-	-	-	-	-	-	-	-	-	-	-	-	-	-	-	-	-	-	-	-	-	-	-	-	-	-	-	-	-	-	-	-	-	-	-	NEG	ASCITIC FLUID	-	-	-	-	-	-	-
409	-	-	-	-	-	-	-	-	-	-	-	-	-	-	NG	-	-	-	-	-	-	-	-	-	-	-	-	-	-	-	-	-	-	-	-	-	-	-	-	-	-	-	-	-	-	-	-	-	-	-	-	-	-	-	NR	-	-	-	-	-	-	-	-	EXPIRED
410	-	-	-	-	-	-	-	-	-	-	-	-	-	-	-	-	-	-	-	-	-	-	-	-	-	-	-	-	-	-	-	-	-	-	-	-	-	-	-	-	-	-	-	-	-	-	-	-	-	-	-	-	-	-	-	-	-	-	-	-	-	-	-	SHIFTED OUTSIDE
411	-	-	-	-	-	-	-	-	-	-	-	-	-	-	-	-	-	-	-	-	-	-	-	-	-	-	-	-	-	-	-	-	-	-	-	-	-	-	-	-	-	-	-	-	-	-	-	-	-	-	-	-	-	-	-	-	-	-	-	-	-	-	-	SHIFTED OUTSIDE
412	-	-	-	-	-	-	-	-	-	-	-	-	-	-	NG	-	-	-	-	-	-	-	-	-	-	-	-	-	-	-	-	-	-	-	-	-	-	-	-	-	-	-	-	-	-	-	-	-	-	-	-	-	-	-	-	-	-	-	-	-	-	-	-	SHIFTED OUTSIDE
413	-	-	-	-	-	-	-	-	-	-	-	-	-	-	-	-	-	-	-	-	-	-	-	-	-	-	-	-	-	-	-	-	-	-	-	-	-	-	-	-	-	-	-	-	-	-	-	-	-	-	-	-	-	-	-	-	-	-	-	-	-	-	-	-
414	-	-	-	-	-	-	-	-	-	-	-	-	-	-	-	-	-	-	-	-	-	-	-	-	-	-	-	-	-	-	-	-	-	-	-	-	-	-	-	-	-	-	-	-	-	-	-	-	-	-	-	-	-	-	-	-	-	-	-	-	-	-	-	SHIFTED OUTSIDE
415	-	-	-	-	-	-	-	-	-	-	-	-	-	-	Escherichia coli	S	S	S	S	R	S	S	S	-	-	-	S	-	S	-	-	-	-	-	-	-	-	-	-	-	-	-	-	-	-	-	-	-	-	-	-	-	-	-	-	-	-	-	-	NEG	-	POS	-	EXPIRED
416	-	-	-	-	-	-	-	-	-	-	-	-	-	-	-	-	-	-	-	-	-	-	-	-	-	-	-	-	-	-	-	-	-	-	-	-	-	-	-	-	-	-	-	-	-	-	-	-	-	-	-	-	-	-	-	-	-	-	-	-	-	-	-	EXPIRED
417	-	-	-	-	-	-	-	-	-	-	-	-	-	-	-	-	-	-	-	-	-	-	-	-	-	-	-	-	-	-	-	-	-	-	-	-	-	-	-	-	-	-	-	-	-	-	-	-	-	-	-	-	-	-	-	-	-	-	-	-	-	-	Yes	ON REPEAT HD
418	-	-	-	-	-	-	-	-	-	-	-	-	-	-	NG	-	-	-	-	-	-	-	-	-	-	-	-	-	-	-	-	-	-	-	-	-	-	-	-	-	-	-	-	-	-	-	-	-	-	-	-	-	-	-	-	NEG	OTHER	-	-	-	-	-	-	-
419	-	-	-	-	-	-	-	-	-	-	-	-	-	-	-	-	-	-	-	-	-	-	-	-	-	-	-	-	-	-	-	-	-	-	-	-	-	-	-	-	-	-	-	-	-	-	-	-	-	-	-	-	-	-	-	-	-	-	-	-	-	-	-	-
420	-	-	-	-	-	-	-	-	-	-	-	-	-	-	-	-	-	-	-	-	-	-	-	-	-	-	-	-	-	-	-	-	-	-	-	-	-	-	-	-	-	-	-	-	-	-	-	-	-	-	-	-	-	-	-	-	-	-	-	-	-	-	-	-
421	-	-	-	-	-	-	-	-	-	-	-	-	-	-	-	-	-	-	-	-	-	-	-	-	-	-	-	-	-	-	-	-	-	-	-	-	-	-	-	-	-	-	-	-	-	-	-	-	-	-	-	-	-	-	-	-	-	NEG	-	-	-	-	Yes	ON REPEAT HD
422	-	-	-	-	-	-	-	-	-	-	-	-	-	-	Staphylococcus haemolyticus	R	-	-	-	R	S	-	-	-	-	-	-	-	-	-	-	-	-	-	-	-	-	-	-	-	-	-	-	-	-	-	-	-	-	-	-	-	-	-	-	-	-	-	-	-	-	-	-	-
423	-	-	-	-	-	-	-	-	-	-	-	-	-	-	-	-	-	-	-	-	-	-	-	-	-	-	-	-	-	-	-	-	-	-	-	-	-	-	-	-	-	-	-	-	-	-	-	-	-	-	-	-	-	-	-	NG	OTHER	-	-	-	-	-	-	-
424	-	-	-	-	-	-	-	-	-	-	-	-	-	-	-	-	-	-	-	-	-	-	-	-	-	-	-	-	-	-	-	-	-	-	-	-	-	-	-	-	-	-	-	-	-	-	-	-	-	-	-	-	-	-	-	-	-	NEG	-	-	-	-	-	SHIFTED OUTSIDE
425	-	-	-	-	-	-	-	-	-	-	-	-	-	-	-	-	-	-	-	-	-	-	-	-	-	-	-	-	-	-	-	-	-	-	-	-	-	-	-	-	-	-	-	-	-	-	-	-	-	-	-	-	-	-	-	-	-	-	-	-	-	-	-	-
426	-	-	-	-	-	-	-	-	-	-	-	-	-	-	-	-	-	-	-	-	-	-	-	-	-	-	-	-	-	-	-	-	-	-	-	-	-	-	-	-	-	-	-	-	-	-	-	-	-	-	-	-	-	-	-	-	-	-	-	-	-	-	Yes	ON REPEAT HD
427	-	-	-	-	-	-	-	-	-	-	-	-	-	-	NG	-	-	-	-	-	-	-	-	-	-	-	-	-	-	-	-	-	-	-	-	-	-	-	-	-	-	-	-	-	-	-	-	-	-	-	-	-	-	-	-	-	-	NEG	-	-	-	-	Yes	ON REPEAT HD
428	-	-	-	-	-	-	-	-	-	-	-	-	-	-	-	-	-	-	-	-	-	-	-	-	-	-	-	-	-	-	-	-	-	-	-	-	-	-	-	-	-	-	-	-	-	-	-	-	-	-	-	-	-	-	-	-	-	-	-	-	-	-	-	-

S.NO.	NAME	MRD NO	P value	INFECTION	AGE	SEX	ADMISSION NO.	DATE OF ADMISSION	CHIEF COMPLAINTS							HIS. OF PRESENT ILLNESS	HD SESSIONS (NO OF TIMES IN 1 WEEK)	PAST HISTORY				RISK FACTORS							INVESTIGATIONS								
									AREA	FEVER	COUGH	LOOSE STOOLS	PAIN ABD.	SOB	Other	CKD	-	DM	HTN	CVD	HD DURATION	HYPOTENSION	FLUID OVERLOAD	CVD	URINARY CATH.	VASCULAR ACCESS	CORTICO STEROID USE	OTHER	HB	TLC	PCT	S.ALB.	UREA	S.CREAT	GFR	VIRAL MARKER	RADIO. FINDING
429	JC	405638	p	-	64	M	2022078359	Nov-22	SKIN	YES	YES	NO	NO	NO	loss of appetite	CKD	TWICE	YES	NO	NO	4YRS	YES	NO	NO	NO	AV FISTULA	-	-	8.9	9.27	1.52	2.87	74	4.63	<15ml/min	-	
430	DC	775985	A	-	67	M	2022078442	Nov-22	OPD	NO	NO	NO	NO	YES	poor appetite,wt gain	CKD	THRICE	YES	YES	NO	3MONTH	YES	NO	NO	NO	IJV	NO	NO	9	7.2	-	-	139	5.99	<15ml/min	NR	
431	AB	1377622	A	-	80	F	2022078668	Nov-22	OPD	NO	YES	NO	NO	YES	poor appetite	CKD	IRREGULAR	YES	YES	NO	2MONTH	YES	NO	NO	NO	IJV	YES	NO	9.4	7.9	-	-	80	5.34	<15ml/min	-	USG - B/L RPC GR III/HEPATOSPENOMEGALY
432	RK	661203	A	-	72	M	-	Nov-22	OPD	YES	YES	NO	NO	NO	generalized weakness	CKD	TWICE	YES	YES	NO	3YRS	NO	YES	NO	NO	AV FISTULA	NO	NO	4.9	14	NG	-	125	7.29	<15ml/min	NR	USG B/L RPC GR III
433	RK	661203	-	Feb-23	-	-	-	-	-	-	-	-	-	-	-	-	-	-	-	-	-		-	-	-	-	-	-	-	-	-	-	-	-	-	-	-
434	SS	1417582	A	-	56	M	2022078988	Nov-22	EMG	YES	YES	NO	YES	NO	Tenderness in abdomen	CKD	IRREGULAR	NO	YES	NO	2.5YEAR	NO	NO	NO	NO	AV FISTULA	NO	NO	10.2	5.83	-	4.29	179	10.21	<15ml/min	NR	USG B/L RPC GR II/BPH GR II
435	MS	1417603	A	-	56	M	2022079009	Nov-22	EMG	YES	NO	NO	NO	YES	Palor, weakness, wt gain	CKD	ONCE	YES	YES	NO	1.5MONTH	NO	NO	NO	NO	IJV	NO	NO	8.4	4.6	0.69	2.91	125	10.22	<15ml/min	NR	USG B/L RPC GR III
436	MS	1417603	-	DEC. 2022	-	-	-	-	-	-	-	-	-	-	-	-	-	-	-	-	-		-	-	-	-	-	-	-	-	-	-	-	-	-	-	-
437	HS	1304061	p	-	71	M	2022078921	Nov-22	ENDO	YES	YES	NO	NO	YES	generalized weakness, wt gain	CKD	THRICE	YES	YES	NO	1MONTH	NO	YES	NO	NO	IJV	YES	NO	5.5	4.6	-	3.12	121	6.21	<15ml/min	NR	USG - B/L RPC GR III/HEPATOSPENOMEGALY
438	HS	1304061	-	1ST DEC 2022	-	-	-	-	-	-	-	-	-	-	-	-	-	-	-	-	-		-	-	-	-	-	-	-	-	-	-	-	-	-	-	-
439	R	1275102	A	-	58	F	-	Nov-22	OPD	NO	NO	NO	NO	NO	generalized weakness	CKD	THRICE	YES	YES	NO	2MONTH	NO	YES	NO	NO	IJV	NO	NO	8	13	-	-	-	-	<15ml/min	-	USG B/L RPC GR III
440	SK	1215735	A	-	54	F	-	Nov-22	OPD	NO	NO	NO	NO	NO	loss of appetite	CKD	IRREGULAR	YES	NO	NO	3YRS	YES	NO	NO	NO	AV FISTULA	NO	NO	9	14	-	-	-	-	<15ml/min	-	USG B/L RPC GR III
441	SJ	796607	A	-	77	M	-	Nov-22	OPD	NO	NO	NO	NO	YES	Restlessness, wt gain	CKD	ONCE	YES	YES	NO	1MONTH	YES	NO	NO	NO	IJV	NO	NO	7.8	21	NG	-	-	-	<15ml/min	NR	
442	TS	1340067	A	-	27	M	2022079917	Nov-22	OPD	NO	NO	NO	YES	NO	Tenderness in abdomen	CKD	THRICE	YES	YES	NO	4 MONTH	YES	NO	NO	NO	PERMACATH	NO	NO	4.8	7.2	NG	3.72	157	11.67	<15ml/min	NR	USG - B/L RPC GR III/HEPATOSPENOMEGALY
443	TS	1340067	-	DEC. 2022	-	-	-	-	-	-	-	-	-	-	-	-	-	-	-	-	-		-	-	-	-	-	-	-	-	POS	-	-	-	-	-	-
444	JS	1418449	A	-	64	M	2022079630	Nov-22	NEPHRO	NO	YES	NO	YES	NO	Tenderness in abdomen	CKD	ONCE	NO	YES	NO	5MONTH	NO	YES	NO	NO	PERMACATH	YES	NO	8.1	8.7	-	-	119	7.47	<15ml/min	NR	
445	VL	1201778	A	-	64	F	-	Nov-22	OPD	NO	NO	NO	NO	NO	Restlessness	CKD	TWICE	YES	YES	NO	2.5MONTH	NO	NO	NO	NO	IJV	NO	NO	7.5	20	NG	-	-	-	<15ml/min	NR	USG B/L RPC GR II
446	VS	1336895	A	-	46	M	2022079850	Nov-22	EMG	YES	NO	YES	NO	YES	generalized weakness, wt gain	CKD	THRICE	YES	YES	NO	5.5 MONTH	NO	NO	NO	NO	AV FISTULA	NO	NO	8.2	5.28	0.25	3.62	160	13.29	<15ml/min	NR	
447	KD	771161	p	-	62	F	2022080023	Nov-22	NEPHRO	YES	YES	NO	NO	NO	Restlessness	CKD	THRICE	YES	YES	NO	2 MONTH	YES	NO	NO	NO	IJV	NO	NO	11.7	11.1	>100	1.77	125	4.73	<15ml/min	-	USG - B/L RPC GR III/HEPATOSPENOMEGALY
448	RC	1419978	A	-	56	M	-	Nov-22	OPD	YES	YES	NO	NO	NO	generalized weakness	CKD	IRREGULAR	YES	NO	NO	2.5YRS	NO	NO	NO	NO	AV FISTULA	NO	NO	10.2	5.03	-	-	166	9.87	<15ml/min	-	
449	RS	1396842	A	-	60	M	2022080259	Nov-22	EMG	YES	YES	NO	NO	YES	generalized weakness	CKD	IRREGULAR	YES	YES	NO	6MONTH	NO	YES	NO	NO	PERMACATH	NO	NO	9.7	8.9	0.62	1.88	96	3.92	<15ml/min	NR	USG B/L RPC GR III
450	RS	1396842	-	DEC. 2022	-	-	-	-	-	-	-	-	-	-	-	-	-	-	-	-	-		-	-	-	-	-	-	-	-	-	-	-	-	-	-	-
451	HR	168444	A	-	72	M	2022080227	Nov-22	PVT ROOM	NO	NO	YES	YES	NO	Restlessness	CKD	ONCE	NO	YES	NO	3MONTH	YES	NO	NO	NO	IJV	NO	NO	7.4	7.3	0.23	3.11	218	7.72	<15ml/min	NR	USG - B/L RPC GR III/HEPATOSPENOMEGALY
452	RK	1169275	p	-	64	M	2022080287	Nov-22	CHEST	YES	YES	NO	NO	NO	poor appetite	CKD	THRICE	YES	YES	NO	4MONTH	YES	YES	NO	NO	AV FISTULA	NO	NO	7.9	7.9	-	3.51	113	6.76	<15ml/min	HCV INDETERMINATE	USG B/L RPC GR III
453	RK	1169275	-	Nov-22	-	-	-	-	-	-	-	-	-	-	-	-	-	-	-	-	-		-	-	-	-	-	-	-	-	-	-	-	-	-	-	-
454	GS	1421740	p	-	36	M	2022080894	Nov-22	EMG	YES	YES	NO	NO	NO	loss of appetite	CKD	THRICE	YES	YES	NO	6.5 MONTH	YES	NO	NO	NO	PERMACATH	YES	NO	6.9	7.4	-	2.34	90	6.54	<15ml/min	NR	USG - B/L RPC GR III/HEPATOSPENOMEGALY
455	GS	1421740	-		-	-	-	-	-	-	-	-	-	-	-	-	-	-	-	-	-		-	-	-	-	-	-	-	-	-	-	-	-	-	-	-
456	GS	1421740	-	DEC. 2022	-	-	-	-	-	-	-	-	-	-	-	-	-	-	-	-	-		-	-	-	-	-	-	-	-	-	-	-	-	-	-	-
457	SK	697756	A	-	54	M	-	Nov-22	OPD	NO	NO	NO	NO	NO	loss of appetite	CKD	THRICE	NO	YES	NO	1.5MONTH	YES	NO	NO	NO	IJV	NO	NO	7	20	-	-	-	-	<15ml/min	-	USG B/L RPC GR III
458	MS	1420465	A	-	69	M	2022080422	Nov-22	EMG	NO	NO	NO	NO	YES	Breathlessness on walking	CKD	TWICE	NO	YES	NO	2MONTH	YES	NO	NO	NO	IJV	NO	NO	8.5	11.7	0.87	2.4	228	10.45	<15ml/min	HCV INDETERMINATE	USG - B/L RPC GR III/HEPATOSPENOMEGALY
459	UA	1271659	A	-	67	F	2022081334	Nov-22	EMG	YES	NO	NO	NO	NO	poor appetite	CKD	IRREGULAR	YES	YES	NO	2MONTH	YES	NO	NO	NO	IJV	NO	NO	6.6	8.9	0.93	2.89	202	8.99	<15ml/min	NR	
460	MS	1422673	A	-	63	M	2022081353	Nov-22	EMG	YES	YES	NO	NO	NO	loss of appetite	CKD	ONCE	NO	YES	NO	1MONTH	YES	NO	NO	NO	IJV	YES	NO	7.7	16.7	26.7	2.89	245	8.88	<15ml/min	-	USG - B/L RPC GR III/HEPATOSPENOMEGALY
461	JS	1422685	A	-	18	M	2022081370	Nov-22	S-ICU	YES	NO	YES	NO	YES	Palor, weakness	CKD	THRICE	NO	YES	NO	2.5MONTH	YES	NO	NO	NO	IJV	NO	NO	7.9	4.2	33.8	3.09	130	5.97	<15ml/min	NR	
462	KK	854529	A	-	66	F	-	Nov-22	OPD	NO	YES	YES	NO	NO	generalized weakness	CKD	TWICE	NO	YES	NO	4MONTH	NO	YES	NO	NO	PERMACATH	YES	NO	5	11	-	-	300	9.05	<15ml/min	-	USG - B/L RPC GR III/HEPATOSPENOMEGALY
463	GK	492838	p	-	70	M	2022082047	Dec-22	MU-II	YES	YES	YES	NO	NO	generalized weakness	CKD	TWICE	NO	YES	NO	2YRS	NO	NO	NO	NO	PERMACATH	NO	NO	8	5.3	>100	2.99	148	8.77	<15ml/min	NR	
464	HS	1425858	A	-	54	M	2022082548	Dec-22	EMG	YES	YES	NO	YES	YES	generalized weakness	CKD	TWICE	YES	NO	NO	2YEARS	NO	NO	NO	NO	AV FISTULA	NO	NO	5.7	3.3	-	3.07	97	7.8	<15ml/min	NR	USG B/L RPC GR III/BPH GR II
465	BS	562304	A	-	55	M	2022081518	Dec-22	SKIN	YES	YES	NO	NO	NO	loss of appetite	CKD	ONCE	YES	YES	NO	3MONTH	NO	NO	NO	NO	IJV	YES	NO	9.1	7.5	-	3.52	250	14.07	<15ml/min	-	USG - B/L RPC GR III/HEPATOSPENOMEGALY
466	SD	1420699	A	-	67	F	2022082568	Dec-22	HDU-I	YES	NO	NO	NO	NO	Breathlessness on walking	CKD	THRICE	YES	YES	NO	1.5MONTH	NO	YES	NO	NO	IJV	NO	NO	10.8	4.4	-	2.39	108	6.7	<15ml/min	NR	
467	SR	1305462	A	-	51	F	2022082325	Dec-22	NEPHRO	NO	NO	NO	YES	NO	Tenderness in abdomen	CKD	IRREGULAR	YES	NO	NO	1YRS	NO	YES	NO	NO	AV FISTULA	NO	NO	9.8	9.4	-	2.9	165	5.38	<15ml/min	NR	
468	RK	149483	A	-	76	M	2022076147	Dec-22	EMG	YES	YES	NO	NO	YES	loss of appetite, wt gain	CKD	ONCE	YES	YES	NO	2MONTH	NO	NO	NO	NO	IJV	YES	NO	14	18	0.43	-	125	5.61	<15ml/min	-	USG - B/L RPC GR III/HEPATOSPENOMEGALY
469	SK	1426170	A	-	56	F	2022082751	Dec-22	EMG	YES	NO	NO	NO	NO	generalized weakness	CKD	THRICE	YES	YES	NO	1MONTH	NO	NO	NO	NO	IJV	NO	NO	8.4	12.4	-	2.42	123	8.81	<15ml/min	NR	USG B/L RPC GR III
470	SK	1426170	-	-	-	-	-	-	-	-	-	-	-	-	-	-	-	-	-	-	-		-	-	-	-	-	-	-	-	-	-	-	-	-	-	-
471	RK	1422181	A	-	65	M	2022083157	Dec-22	EICU-I	NO	NO	NO	YES	NO	Restlessness	CKD	ONCE	YES	YES	NO	2MONTH	YES	YES	NO	NO	IJV	NO	NO	9.2	13.4	-	3.48	138	9.26	<15ml/min	NR	
472	B	980973	A	-	48	F	2022083265	Dec-22	SKIN	NO	NO	NO	NO	NO	poor appetite	CKD	ONCE	YES	YES	NO	1MONTH	YES	NO	NO	NO	IJV	NO	NO	11.6	6.2	-	2.33	159	6.32	<15ml/min	NR	USG - B/L RPC GR III/HEPATOSPENOMEGALY
473	MS	1391027	A	-	70	M	2022083154	Dec-22	SKIN	NO	NO	NO	NO	YES	Nausea,poor appetite	CKD	TWICE	NO	YES	NO	2YRS	YES	NO	NO	NO	AV FISTULA	NO	NO	8.3	6.9	-	-	207	8.17	<15ml/min	NR	USG B/L RPC GR II
474	R	1400018	A	-	61	F	2022083274	Dec-22	ENDO	NO	NO	NO	NO	NO	Nausea,poor appetite	CKD	THRICE	NO	YES	NO	2.5MONTH	YES	NO	NO	NO	IJV	NO	NO	9	10.3	2.53	4.06	115	7.64	<15ml/min	NR	
475	SK	60204	A	-	71	M	2022083389	Dec-22	EMG	YES	NO	NO	YES	NO	generalized weakness	CKD	IRREGULAR	NO	YES	NO	1 YRS	NO	YES	NO	NO	AV FISTULA	NO	NO	9.1	8.78	0.45	3.44	156	8.65	<15ml/min	NR	USG - B/L RPC GR III/HEPATOSPENOMEGALY
476	MU	719189	A	-	42	M	2022083599	Dec-22	EMG	YES	YES	NO	NO	NO	generalized weakness	CKD	ONCE	NO	YES	NO	2MONTH	YES	NO	NO	NO	IJV	NO	NO	9	11	-	3.52	116	8.88	<15ml/min	HCV INDETERMINATE	
477	BS	1426281	p	-	49	M	2022083705	Dec-22	NEPHRO	NO	NO	NO	NO	NO	poor appetite	CKD	THRICE	YES	YES	NO	1.5MONTH	YES	YES	NO	NO	IJV	NO	NO	10.1	9.9	-	-	80	8.32	<15ml/min	NR	USG B/L RPC GR III
478	BS	1426281	-	1ST JAN 2023	-	-	-	-	-	-	-	-	-	-	-	-	-	-	-	-	-		-	-	-	-	-	-	-	-	-	-	-	-	-	-	-
479	SK	1428844	A	-	53	M	2022083928	Dec-22	EMG	YES	YES	NO	NO	NO	loss of appetite	CKD	TWICE	NO	YES	NO	4MONTH	YES	NO	NO	NO	AV FISTULA	YES	NO	7.09	7.1	-	1.96	140	13.07	<15ml/min	NR	USG - B/L RPC GR III/HEPATOSPENOMEGALY
480	SK	1428844	-	Mar-23	-	-	-	-	-	-	-	-	-	-	-	-	-	-	-	-	-		-	-	-	-	-	-	-	-	23.6	-	-	-	-	-	-

S.NO.	LABORATORY PARAMETERS			DIRECT MICROSCOPIC EXAMINATION																													
	SEPCIMEN	LAB ID	DATE	GRAM STAIN	SAMPLE	KOH MOUNT	SAMPLE	INDIA INK	ZN STAIN	WET MOUNT	AEROBIC CULTURE	SAMPLE	Cotrimoxazole	Amikacin	Amoxiclav	Ceftriaxone	Ciprofloxacin	Gentamicin	Cefoperazone	Cefuroxime	Colistin	Ertapenem	Meropenem	Piperacillin	Tigecycline	IMIPENAM	Cefipime	Cefotaxime	CAZ	Clindamycin	Erythromycin	Linezolid	Penicillin
429	-	-	-	-	-	-	-	-	-	-	-	-	-	-	-	-	-	-	-	-	-	-	-	-	-	-	-	-	-	-	-	-	-
430	-	-	-	NEG	-	-	-	-	-	-	-	-	-	-	-	-	-	-	-	-	-	-	-	-	-	-	-	-	-	-	-	-	-
431	-	-	-	-	-	-	-	-	-	-	-	-	-	-	-	-	-	-	-	-	-	-	-	-	-	-	-	-	-	-	-	-	-
432	-	-	-	-	-	-	-	-	-	-	-	-	-	-	-	-	-	-	-	-	-	-	-	-	-	-	-	-	-	-	-	-	-
433	-	-	-	-	-	-	-	-	-	-	-	-	-	-	-	-	-	-	-	-	-	-	-	-	-	-	-	-	-	-	-	-	-
434	-	-	-	-	-	-	-	-	-	-	-	-	-	-	-	-	-	-	-	-	-	-	-	-	-	-	-	-	-	-	-	-	-
435	-	-	-	-	-	-	-	-	-	-	-	-	-	-	-	-	-	-	-	-	-	-	-	-	-	-	-	-	-	-	-	-	-
436	-	-	-	-	-	-	-	-	-	-	-	-	-	-	-	-	-	-	-	-	-	-	-	-	-	-	-	-	-	-	-	-	-
437	-	-	-	-	-	-	-	-	-	-	-	-	-	-	-	-	-	-	-	-	-	-	-	-	-	-	-	-	-	-	-	-	-
438	-	-	-	-	-	-	-	-	-	-	-	-	-	-	-	-	-	-	-	-	-	-	-	-	-	-	-	-	-	-	-	-	-
439	-	-	-	-	-	-	-	-	-	-	-	-	-	-	-	-	-	-	-	-	-	-	-	-	-	-	-	-	-	-	-	-	-
440	-	-	-	-	-	-	-	-	-	-	-	-	-	-	-	-	-	-	-	-	-	-	-	-	-	-	-	-	-	-	-	-	-
441	-	-	-	-	-	-	-	-	-	-	-	-	-	-	-	-	-	-	-	-	-	-	-	-	-	-	-	-	-	-	-	-	-
442	-	-	-	-	-	-	-	-	-	-	-	-	-	-	-	-	-	-	-	-	-	-	-	-	-	-	-	-	-	-	-	-	-
443	-	-	-	-	-	-	-	-	-	-	-	-	-	-	-	-	-	-	-	-	-	-	-	-	-	-	-	-	-	-	-	-	-
444	-	-	-	-	-	-	-	-	-	-	-	-	-	-	-	-	-	-	-	-	-	-	-	-	-	-	-	-	-	-	-	-	-
445	-	-	-	-	-	-	-	-	-	-	-	-	-	-	-	-	-	-	-	-	-	-	-	-	-	-	-	-	-	-	-	-	-
446	-	-	-	-	-	-	-	-	-	-	-	-	-	-	-	-	-	-	-	-	-	-	-	-	-	-	-	-	-	-	-	-	-
447	-	-	-	-	-	-	-	-	-	-	-	-	-	-	-	-	-	-	-	-	-	-	-	-	-	-	-	-	-	-	-	-	-
448	-	-	-	-	-	-	-	-	-	-	-	-	-	-	-	-	-	-	-	-	-	-	-	-	-	-	-	-	-	-	-	-	-
449	-	-	-	NEG	PF	NEG	PF	-	NEG	-	-	-	-	-	-	-	-	-	-	-	-	-	-	-	-	-	-	-	-	-	-	-	-
450	-	-	-	-	-	-	-	-	-	-	NG	ET	-	-	-	-	-	-	-	-	-	-	-	-	-	-	-	-	-	-	-	-	-
451	-	-	-	-	-	-	-	-	-	-	-	-	-	-	-	-	-	-	-	-	-	-	-	-	-	-	-	-	-	-	-	-	-
452	-	-	-	NEG	AF	NEG	PF	-	NEG	-	-	-	-	-	-	-	-	-	-	-	-	-	-	-	-	-	-	-	-	-	-	-	-
453	-	-	-	NEG	PF	-	-	-	-	-	-	-	-	-	-	-	-	-	-	-	-	-	-	-	-	-	-	-	-	-	-	-	-
454	-	-	-	Gram Negative Bacilli.(+) Pus Cells.(+)	PF	-	-	-	NEG	-	-	-	-	-	-	-	-	-	-	-	-	-	-	-	-	-	-	-	-	-	-	-	-
455	-	-	-	-	-	-	-	-	-	-	-	-	-	-	-	-	-	-	-	-	-	-	-	-	-	-	-	-	-	-	-	-	-
456	-	-	-	-	-	-	-	-	-	-	-	-	-	-	-	-	-	-	-	-	-	-	-	-	-	-	-	-	-	-	-	-	-
457	-	-	-	-	-	-	-	-	-	-	-	-	-	-	-	-	-	-	-	-	-	-	-	-	-	-	-	-	-	-	-	-	-
458	-	-	-	-	-	-	-	-	-	-	-	-	-	-	-	-	-	-	-	-	-	-	-	-	-	-	-	-	-	-	-	-	-
459	-	-	-	-	-	-	-	-	-	-	-	-	-	-	-	-	-	-	-	-	-	-	-	-	-	-	-	-	-	-	-	-	-
460	-	-	-	NEG	ET	-	-	-	NEG	-	NG	ET	-	-	-	-	-	-	-	-	-	-	-	-	-	-	-	-	-	-	-	-	-
461	-	-	-	NEG	PF	-	-	-	NEG	-	-	-	-	-	-	-	-	-	-	-	-	-	-	-	-	-	-	-	-	-	-	-	-
462	-	-	-	-	-	-	-	-	-	-	-	-	-	-	-	-	-	-	-	-	-	-	-	-	-	-	-	-	-	-	-	-	-
463	-	-	-	-	-	-	-	-	-	-	-	-	-	-	-	-	-	-	-	-	-	-	-	-	-	-	-	-	-	-	-	-	-
464	-	-	-	-	-	-	-	-	-	-	-	-	-	-	-	-	-	-	-	-	-	-	-	-	-	-	-	-	-	-	-	-	-
465	-	-	-	-	-	-	-	-	-	-	-	-	-	-	-	-	-	-	-	-	-	-	-	-	-	-	-	-	-	-	-	-	-
466	-	-	-	-	-	-	-	-	-	-	-	-	-	-	-	-	-	-	-	-	-	-	-	-	-	-	-	-	-	-	-	-	-
467	-	-	-	-	-	-	-	-	-	-	-	-	-	-	-	-	-	-	-	-	-	-	-	-	-	-	-	-	-	-	-	-	-
468	-	-	-	Gram Positive Cocci in Pairs/Chains/ clusters(++) Pus Cells(++) Epithelial cells(++)	SPT	NEG	SPT	-	-	-	Klebsiella pneumoniae	SPT	R	MS	R	R	R	R	R	R	R	R	R	R	R	-	R	-	-	-	-	-	-
469	-	-	-	-	-	Hyaline aseptate fungal Hyphae seen.	OTHER	-	-	-	-	-	-	-	-	-	-	-	-	-	-	-	-	-	-	-	-	-	-	-	-	-	-
470	-	-	-	-	-	-	-	-	-	-	-	-	-	-	-	-	-	-	-	-	-	-	-	-	-	-	-	-	-	-	-	-	-
471	-	-	-	-	-	-	-	-	NEG	-	-	-	-	-	-	-	-	-	-	-	-	-	-	-	-	-	-	-	-	-	-	-	-
472	-	-	-	-	-	-	-	-	-	-	-	-	-	-	-	-	-	-	-	-	-	-	-	-	-	-	-	-	-	-	-	-	-
473	-	-	-	-	-	-	-	-	-	-	-	-	-	-	-	-	-	-	-	-	-	-	-	-	-	-	-	-	-	-	-	-	-
474	-	-	-	-	-	-	-	-	-	-	-	-	-	-	-	-	-	-	-	-	-	-	-	-	-	-	-	-	-	-	-	-	-
475	-	-	-	-	-	-	-	-	-	-	-	-	-	-	-	-	-	-	-	-	-	-	-	-	-	-	-	-	-	-	-	-	-
476	-	-	-	-	-	-	-	-	-	-	-	-	-	-	-	-	-	-	-	-	-	-	-	-	-	-	-	-	-	-	-	-	-
477	-	-	-	-	-	-	-	-	-	-	-	-	-	-	-	-	-	-	-	-	-	-	-	-	-	-	-	-	-	-	-	-	-
478	-	-	-	-	-	-	-	-	-	-	-	-	-	-	-	-	-	-	-	-	-	-	-	-	-	-	-	-	-	-	-	-	-
479	-	-	-	-	-	-	-	-	NEG	-	-	-	-	-	-	-	-	-	-	-	-	-	-	-	-	-	-	-	-	-	-	-	-
480	-	-	-	BYLC	ET	BYLC	ET	-	-	-	NG	ET	-	-	-	-	-	-	-	-	-	-	-	-	-	-	-	-	-	-	-	-	-

BACTERIAL CULTURE

S.NO.	Teicoplanin	Vancomycin	Oxacillin	Nitrofurantoin	Aztreonam	Minocycline	Doxycycline	Cefoxitin	Levofloxacin	Tetracycline	Tobramycin	Chloramphenicol	Ampicillin+Sulbactum	Ceftalozane+Tazobactum	Ceftizoxime	Netilmicin	Ceftazidime+Avibactum	Gentamicin(high)	AUTOMATED CULTURE	SAMPLE	DATE	Amikacin	Ciprofloxacin	Erythromycin	Levofloxacin	Linezolid	Penicillin	Teicoplanin	Tetracycline	Vancomycin	Gentamicin(high)	Gentamicin	Cefoperazone	Ceftazidime	Colistin	Meropenem	Piperacillin	Imipenem	Cefipime	Cotrimoxazole	Clindamycin	Daptomycin	Oxacillin	Minocycline	Aztreonam	Tigecycline	Amoxiclav	Cefuroxime	Ceftriaxone	Ertapenem	Ceftalozane+Tazobactum	Netilmicin	Ceftazidime+Avibactum	Tobramycin	Urine Culture	Cotrimoxazole	Amikacin	Amoxiclav	Ceftriaxone	Ciprofloxacin	Gentamicin	Nitrofurantoin	Norfloxacin	Ofloxacin	Ampicillin	Cefixime	Cefoperazone+Sulbactam	Ceftazidime	Cephalothin	Ertapenem	Piperacillin	IMIPENAM	Ticarlin	Fosfomycin	Doxycycline	Cefoxitin	Levofloxacin	Tetracycline	Meropenem
429	-	-	-	-	-	-	-	-	-	-	-	-	-	-	-	-	-	-	-	-	-	-	-	-	-	-	-	-	-	-	-	-	-	-	-	-	-	-	-	-	-	-	-	-	-	-	-	-	-	-	-	-	-	-	Klebsiella pneumoniae	R	R	R	R	R	R	R	R	R	-	R	R	R	R	R	R	S	R	R	-	-	-	-	-
430	-	-	-	-	-	-	-	-	-	-	-	-	-	-	-	-	-	-	-	-	-	-	-	-	-	-	-	-	-	-	-	-	-	-	-	-	-	-	-	-	-	-	-	-	-	-	-	-	-	-	-	-	-	-	-	-	-	-	-	-	-	-	-	-	-	-	-	-	-	-	-	-	-	-	-	-	-	-	-
431	-	-	-	-	-	-	-	-	-	-	-	-	-	-	-	-	-	-	-	-	-	-	-	-	-	-	-	-	-	-	-	-	-	-	-	-	-	-	-	-	-	-	-	-	-	-	-	-	-	-	-	-	-	-	-	-	-	-	-	-	-	-	-	-	-	-	-	-	-	-	-	-	-	-	-	-	-	-	-
432	-	-	-	-	-	-	-	-	-	-	-	-	-	-	-	-	-	-	-	-	-	-	-	-	-	-	-	-	-	-	-	-	-	-	-	-	-	-	-	-	-	-	-	-	-	-	-	-	-	-	-	-	-	-	NG	-	-	-	-	-	-	-	-	-	-	-	-	-	-	-	-	-	-	-	-	-	-	-	-
433	-	-	-	-	-	-	-	-	-	-	-	-	-	-	-	-	-	-	-	-	-	-	-	-	-	-	-	-	-	-	-	-	-	-	-	-	-	-	-	-	-	-	-	-	-	-	-	-	-	-	-	-	-	-	NG	-	-	-	-	-	-	-	-	-	-	-	-	-	-	-	-	-	-	-	-	-	-	-	-
434	-	-	-	-	-	-	-	-	-	-	-	-	-	-	-	-	-	-	-	-	-	-	-	-	-	-	-	-	-	-	-	-	-	-	-	-	-	-	-	-	-	-	-	-	-	-	-	-	-	-	-	-	-	-	-	-	-	-	-	-	-	-	-	-	-	-	-	-	-	-	-	-	-	-	-	-	-	-	-
435	-	-	-	-	-	-	-	-	-	-	-	-	-	-	-	-	-	-	-	-	-	-	-	-	-	-	-	-	-	-	-	-	-	-	-	-	-	-	-	-	-	-	-	-	-	-	-	-	-	-	-	-	-	-	NG	-	-	-	-	-	-	-	-	-	-	-	-	-	-	-	-	-	-	-	-	-	-	-	-
436	-	-	-	-	-	-	-	-	-	-	-	-	-	-	-	-	-	-	-	-	-	-	-	-	-	-	-	-	-	-	-	-	-	-	-	-	-	-	-	-	-	-	-	-	-	-	-	-	-	-	-	-	-	-	NSG	-	-	-	-	-	-	-	-	-	-	-	-	-	-	-	-	-	-	-	-	-	-	-	-
437	-	-	-	-	-	-	-	-	-	-	-	-	-	-	-	-	-	-	-	-	-	-	-	-	-	-	-	-	-	-	-	-	-	-	-	-	-	-	-	-	-	-	-	-	-	-	-	-	-	-	-	-	-	-	-	-	-	-	-	-	-	-	-	-	-	-	-	-	-	-	-	-	-	-	-	-	-	-	-
438	-	-	-	-	-	-	-	-	-	-	-	-	-	-	-	-	-	-	-	-	-	-	-	-	-	-	-	-	-	-	-	-	-	-	-	-	-	-	-	-	-	-	-	-	-	-	-	-	-	-	-	-	-	-	Klebsiella pneumoniae	R	R	R	R	R	R	R	R	R	-	R	R	R	R	R	R	R	R	S	-	-	-	-	-
439	-	-	-	-	-	-	-	-	-	-	-	-	-	-	-	-	-	-	-	-	-	-	-	-	-	-	-	-	-	-	-	-	-	-	-	-	-	-	-	-	-	-	-	-	-	-	-	-	-	-	-	-	-	-	-	-	-	-	-	-	-	-	-	-	-	-	-	-	-	-	-	-	-	-	-	-	-	-	-
440	-	-	-	-	-	-	-	-	-	-	-	-	-	-	-	-	-	-	-	-	-	-	-	-	-	-	-	-	-	-	-	-	-	-	-	-	-	-	-	-	-	-	-	-	-	-	-	-	-	-	-	-	-	-	-	-	-	-	-	-	-	-	-	-	-	-	-	-	-	-	-	-	-	-	-	-	-	-	-
441	-	-	-	-	-	-	-	-	-	-	-	-	-	-	-	-	-	-	-	-	-	-	-	-	-	-	-	-	-	-	-	-	-	-	-	-	-	-	-	-	-	-	-	-	-	-	-	-	-	-	-	-	-	-	-	-	-	-	-	-	-	-	-	-	-	-	-	-	-	-	-	-	-	-	-	-	-	-	-
442	-	-	-	-	-	-	-	-	-	-	-	-	-	-	-	-	-	-	-	-	-	-	-	-	-	-	-	-	-	-	-	-	-	-	-	-	-	-	-	-	-	-	-	-	-	-	-	-	-	-	-	-	-	-	NG	-	-	-	-	-	-	-	-	-	-	-	-	-	-	-	-	-	-	-	-	-	-	-	-
443	-	-	-	-	-	-	-	-	-	-	-	-	-	-	-	-	-	-	-	-	-	-	-	-	-	-	-	-	-	-	-	-	-	-	-	-	-	-	-	-	-	-	-	-	-	-	-	-	-	-	-	-	-	-	NG	-	-	-	-	-	-	-	-	-	-	-	-	-	-	-	-	-	-	-	-	-	-	-	-
444	-	-	-	-	-	-	-	-	-	-	-	-	-	-	-	-	-	-	-	-	-	-	-	-	-	-	-	-	-	-	-	-	-	-	-	-	-	-	-	-	-	-	-	-	-	-	-	-	-	-	-	-	-	-	-	-	-	-	-	-	-	-	-	-	-	-	-	-	-	-	-	-	-	-	-	-	-	-	-
445	-	-	-	-	-	-	-	-	-	-	-	-	-	-	-	-	-	-	-	-	-	-	-	-	-	-	-	-	-	-	-	-	-	-	-	-	-	-	-	-	-	-	-	-	-	-	-	-	-	-	-	-	-	-	NG	-	-	-	-	-	-	-	-	-	-	-	-	-	-	-	-	-	-	-	-	-	-	-	-
446	-	-	-	-	-	-	-	-	-	-	-	-	-	-	-	-	-	-	-	-	-	-	-	-	-	-	-	-	-	-	-	-	-	-	-	-	-	-	-	-	-	-	-	-	-	-	-	-	-	-	-	-	-	-	-	-	-	-	-	-	-	-	-	-	-	-	-	-	-	-	-	-	-	-	-	-	-	-	-
447	-	-	-	-	-	-	-	-	-	-	-	-	-	-	-	-	-	-	-	-	-	-	-	-	-	-	-	-	-	-	-	-	-	-	-	-	-	-	-	-	-	-	-	-	-	-	-	-	-	-	-	-	-	-	Klebsiella pneumoniae	R	R	R	R	R	R	R	R	R	-	R	-	R	R	R	R	-	R	S	-	-	-	-	-
448	-	-	-	-	-	-	-	-	-	-	-	-	-	-	-	-	-	-	-	-	-	-	-	-	-	-	-	-	-	-	-	-	-	-	-	-	-	-	-	-	-	-	-	-	-	-	-	-	-	-	-	-	-	-	-	-	-	-	-	-	-	-	-	-	-	-	-	-	-	-	-	-	-	-	-	-	-	-	-
449	-	-	-	-	-	-	-	-	-	-	-	-	-	-	-	-	-	-	NEG	PF	-	-	-	-	-	-	-	-	-	-	-	-	-	-	-	-	-	-	-	-	-	-	-	-	-	-	-	-	-	-	-	-	-	-	Candida tropicalis	-	-	-	-	-	-	-	-	-	-	-	-	-	-	-	-	-	-	-	-	-	-	-	-
450	-	-	-	-	-	-	-	-	-	-	-	-	-	-	-	-	-	-	-	-	-	-	-	-	-	-	-	-	-	-	-	-	-	-	-	-	-	-	-	-	-	-	-	-	-	-	-	-	-	-	-	-	-	-	-	-	-	-	-	-	-	-	-	-	-	-	-	-	-	-	-	-	-	-	-	-	-	-	-
451	-	-	-	-	-	-	-	-	-	-	-	-	-	-	-	-	-	-	-	-	-	-	-	-	-	-	-	-	-	-	-	-	-	-	-	-	-	-	-	-	-	-	-	-	-	-	-	-	-	-	-	-	-	-	NG	-	-	-	-	-	-	-	-	-	-	-	-	-	-	-	-	-	-	-	-	-	-	-	-
452	-	-	-	-	-	-	-	-	-	-	-	-	-	-	-	-	-	-	Acinetobacter baumannii	AF	-	R	R	-	R	-	-	-	-	-	-	R	R	R	MS	R	R	R	R	S	-	-	-	R	-	-	-	-	-	-	-	-	-	-	-	-	-	-	-	-	-	-	-	-	-	-	-	-	-	-	-	-	-	-	-	-	-	-	-
453	-	-	-	-	-	-	-	-	-	-	-	-	-	-	-	-	-	-	-	-	-	-	-	-	-	-	-	-	-	-	-	-	-	-	-	-	-	-	-	-	-	-	-	-	-	-	-	-	-	-	-	-	-	-	-	-	-	-	-	-	-	-	-	-	-	-	-	-	-	-	-	-	-	-	-	-	-	-	-
454	-	-	-	-	-	-	-	-	-	-	-	-	-	-	-	-	-	-	Pseudomonas aeruginosa	PF	-	S	S	-	S	-	-	-	-	-	-	S	S	S	R	S	S	S	MS	-	-	-	-	-	R	-	-	-	-	-	-	-	-	-	-	-	-	-	-	-	-	-	-	-	-	-	-	-	-	-	-	-	-	-	-	-	-	-	-
455	-	-	-	-	-	-	-	-	-	-	-	-	-	-	-	-	-	-	Klebsiella pneumoniae	PF	-	S	S	-	S	-	-	-	-	-	-	R	S	R	R	S	S	S	S	S	-	-	-	S	R	S	-	-	-	-	-	-	-	-	-	-	-	-	-	-	-	-	-	-	-	-	-	-	-	-	-	-	-	-	-	-	-	-	-
456	-	-	-	-	-	-	-	-	-	-	-	-	-	-	-	-	-	-	NG	DRAIN FLUID	-	-	-	-	-	-	-	-	-	-	-	-	-	-	-	-	-	-	-	-	-	-	-	-	-	-	-	-	-	-	-	-	-	-	-	-	-	-	-	-	-	-	-	-	-	-	-	-	-	-	-	-	-	-	-	-	-	-	-
457	-	-	-	-	-	-	-	-	-	-	-	-	-	-	-	-	-	-	-	-	-	-	-	-	-	-	-	-	-	-	-	-	-	-	-	-	-	-	-	-	-	-	-	-	-	-	-	-	-	-	-	-	-	-	-	-	-	-	-	-	-	-	-	-	-	-	-	-	-	-	-	-	-	-	-	-	-	-	-
458	-	-	-	-	-	-	-	-	-	-	-	-	-	-	-	-	-	-	-	-	-	-	-	-	-	-	-	-	-	-	-	-	-	-	-	-	-	-	-	-	-	-	-	-	-	-	-	-	-	-	-	-	-	-	-	-	-	-	-	-	-	-	-	-	-	-	-	-	-	-	-	-	-	-	-	-	-	-	-
459	-	-	-	-	-	-	-	-	-	-	-	-	-	-	-	-	-	-	-	-	-	-	-	-	-	-	-	-	-	-	-	-	-	-	-	-	-	-	-	-	-	-	-	-	-	-	-	-	-	-	-	-	-	-	-	-	-	-	-	-	-	-	-	-	-	-	-	-	-	-	-	-	-	-	-	-	-	-	-
460	-	-	-	-	-	-	-	-	-	-	-	-	-	-	-	-	-	-	-	-	-	-	-	-	-	-	-	-	-	-	-	-	-	-	-	-	-	-	-	-	-	-	-	-	-	-	-	-	-	-	-	-	-	-	Candida tropicalis	-	-	-	-	-	-	-	-	-	-	-	-	-	-	-	-	-	-	-	-	-	-	-	-
461	-	-	-	-	-	-	-	-	-	-	-	-	-	-	-	-	-	-	NEG	PF	-	-	-	-	-	-	-	-	-	-	-	-	-	-	-	-	-	-	-	-	-	-	-	-	-	-	-	-	-	-	-	-	-	-	NG	-	-	-	-	-	-	-	-	-	-	-	-	-	-	-	-	-	-	-	-	-	-	-	-
462	-	-	-	-	-	-	-	-	-	-	-	-	-	-	-	-	-	-	-	-	-	-	-	-	-	-	-	-	-	-	-	-	-	-	-	-	-	-	-	-	-	-	-	-	-	-	-	-	-	-	-	-	-	-	-	-	-	-	-	-	-	-	-	-	-	-	-	-	-	-	-	-	-	-	-	-	-	-	-
463	-	-	-	-	-	-	-	-	-	-	-	-	-	-	-	-	-	-	-	-	-	-	-	-	-	-	-	-	-	-	-	-	-	-	-	-	-	-	-	-	-	-	-	-	-	-	-	-	-	-	-	-	-	-	Staphylococcus epidermidis	R	-	-	-	S	MS	-	-	-	-	-	-	-	-	-	-	-	-	-	-	-	-	-	-
464	-	-	-	-	-	-	-	-	-	-	-	-	-	-	-	-	-	-	-	-	-	-	-	-	-	-	-	-	-	-	-	-	-	-	-	-	-	-	-	-	-	-	-	-	-	-	-	-	-	-	-	-	-	-	-	-	-	-	-	-	-	-	-	-	-	-	-	-	-	-	-	-	-	-	-	-	-	-	-
465	-	-	-	-	-	-	-	-	-	-	-	-	-	-	-	-	-	-	-	-	-	-	-	-	-	-	-	-	-	-	-	-	-	-	-	-	-	-	-	-	-	-	-	-	-	-	-	-	-	-	-	-	-	-	-	-	-	-	-	-	-	-	-	-	-	-	-	-	-	-	-	-	-	-	-	-	-	-	-
466	-	-	-	-	-	-	-	-	-	-	-	-	-	-	-	-	-	-	-	-	-	-	-	-	-	-	-	-	-	-	-	-	-	-	-	-	-	-	-	-	-	-	-	-	-	-	-	-	-	-	-	-	-	-	-	-	-	-	-	-	-	-	-	-	-	-	-	-	-	-	-	-	-	-	-	-	-	-	-
467	-	-	-	-	-	-	-	-	-	-	-	-	-	-	-	-	-	-	-	-	-	-	-	-	-	-	-	-	-	-	-	-	-	-	-	-	-	-	-	-	-	-	-	-	-	-	-	-	-	-	-	-	-	-	NSG	-	-	-	-	-	-	-	-	-	-	-	-	-	-	-	-	-	-	-	-	-	-	-	-
468	-	-	-	-	-	-	-	-	-	-	-	-	-	-	-	-	-	-	-	-	-	-	-	-	-	-	-	-	-	-	-	-	-	-	-	-	-	-	-	-	-	-	-	-	-	-	-	-	-	-	-	-	-	-	-	-	-	-	-	-	-	-	-	-	-	-	-	-	-	-	-	-	-	-	-	-	-	-	-
469	-	-	-	-	-	-	-	-	-	-	-	-	-	-	-	-	-	-	NEG	PF	-	-	-	-	-	-	-	-	-	-	-	-	-	-	-	-	-	-	-	-	-	-	-	-	-	-	-	-	-	-	-	-	-	-	NSG	-	-	-	-	-	-	-	-	-	-	-	-	-	-	-	-	-	-	-	-	-	-	-	-
470	-	-	-	-	-	-	-	-	-	-	-	-	-	-	-	-	-	-	-	-	-	-	-	-	-	-	-	-	-	-	-	-	-	-	-	-	-	-	-	-	-	-	-	-	-	-	-	-	-	-	-	-	-	-	-	-	-	-	-	-	-	-	-	-	-	-	-	-	-	-	-	-	-	-	-	-	-	-	-
471	-	-	-	-	-	-	-	-	-	-	-	-	-	-	-	-	-	-	-	-	-	-	-	-	-	-	-	-	-	-	-	-	-	-	-	-	-	-	-	-	-	-	-	-	-	-	-	-	-	-	-	-	-	-	-	-	-	-	-	-	-	-	-	-	-	-	-	-	-	-	-	-	-	-	-	-	-	-	-
472	-	-	-	-	-	-	-	-	-	-	-	-	-	-	-	-	-	-	-	-	-	-	-	-	-	-	-	-	-	-	-	-	-	-	-	-	-	-	-	-	-	-	-	-	-	-	-	-	-	-	-	-	-	-	-	-	-	-	-	-	-	-	-	-	-	-	-	-	-	-	-	-	-	-	-	-	-	-	-
473	-	-	-	-	-	-	-	-	-	-	-	-	-	-	-	-	-	-	-	-	-	-	-	-	-	-	-	-	-	-	-	-	-	-	-	-	-	-	-	-	-	-	-	-	-	-	-	-	-	-	-	-	-	-	-	-	-	-	-	-	-	-	-	-	-	-	-	-	-	-	-	-	-	-	-	-	-	-	-
474	-	-	-	-	-	-	-	-	-	-	-	-	-	-	-	-	-	-	-	-	-	-	-	-	-	-	-	-	-	-	-	-	-	-	-	-	-	-	-	-	-	-	-	-	-	-	-	-	-	-	-	-	-	-	-	-	-	-	-	-	-	-	-	-	-	-	-	-	-	-	-	-	-	-	-	-	-	-	-
475	-	-	-	-	-	-	-	-	-	-	-	-	-	-	-	-	-	-	-	-	-	-	-	-	-	-	-	-	-	-	-	-	-	-	-	-	-	-	-	-	-	-	-	-	-	-	-	-	-	-	-	-	-	-	-	-	-	-	-	-	-	-	-	-	-	-	-	-	-	-	-	-	-	-	-	-	-	-	-
476	-	-	-	-	-	-	-	-	-	-	-	-	-	-	-	-	-	-	-	-	-	-	-	-	-	-	-	-	-	-	-	-	-	-	-	-	-	-	-	-	-	-	-	-	-	-	-	-	-	-	-	-	-	-	-	-	-	-	-	-	-	-	-	-	-	-	-	-	-	-	-	-	-	-	-	-	-	-	-
477	-	-	-	-	-	-	-	-	-	-	-	-	-	-	-	-	-	-	-	-	-	-	-	-	-	-	-	-	-	-	-	-	-	-	-	-	-	-	-	-	-	-	-	-	-	-	-	-	-	-	-	-	-	-	NG	-	-	-	-	-	-	-	-	-	-	-	-	-	-	-	-	-	-	-	-	-	-	-	-
478	-	-	-	-	-	-	-	-	-	-	-	-	-	-	-	-	-	-	-	-	-	-	-	-	-	-	-	-	-	-	-	-	-	-	-	-	-	-	-	-	-	-	-	-	-	-	-	-	-	-	-	-	-	-	Staphylococcus haemolyticus	R	-	-	-	R	R	-	-	-	-	-	-	-	-	-	-	-	-	-	-	-	-	-	-
479	-	-	-	-	-	-	-	-	-	-	-	-	-	-	-	-	-	-	-	-	-	-	-	-	-	-	-	-	-	-	-	-	-	-	-	-	-	-	-	-	-	-	-	-	-	-	-	-	-	-	-	-	-	-	-	-	-	-	-	-	-	-	-	-	-	-	-	-	-	-	-	-	-	-	-	-	-	-	-
480	-	-	-	-	-	-	-	-	-	-	-	-	-	-	-	-	-	-	-	-	-	-	-	-	-	-	-	-	-	-	-	-	-	-	-	-	-	-	-	-	-	-	-	-	-	-	-	-	-	-	-	-	-	-	NG	-	-	-	-	-	-	-	-	-	-	-	-	-	-	-	-	-	-	-	-	-	-	-	-

S.NO.																																																							SEROLOGICAL INVESTIGATION	MOLECULAR INVESTIGATION		OTHER					FOLLOW UP	OUTCOME
	Tobramycin	Chloramphenicol	Cefipime	Ampicillin+Sulbactum	Ceftalozane+Tazobactum	Ceftizoxime	Netilmicin	Ceftazidime+Avibactum	Erythromycin	Linezolid	Penicillin	Teicoplanin	Vancomycin	Gentamicin (high)	BLOOD CULTURE	Cotrimoxazole	Amikacin	Amoxiclav	Ceftriaxone	Ciprofloxacin	Gentamicin	Cefoperazone	Cefuroxime	Colistin	Ertapenem	Meropenem	Piperacillin	IMIPENAM	Cefipime	Levofloxacin	Aztreonam	Ceftazidime	Minocycline	Erythromycin	Linezolid	Nitrofurantoin	Penicillin	Teicoplanin	Tetracycline	Vancomycin	Gentamicin(high)	Doxycycline	Cefoxitin	Tobramycin	Chloramphenicol	Ampicillin+Sulbactum	Ceftalozane+Tazobactum	Ceftizoxime	Netilmicin	Ceftazidime+Avibactum	Clindamycin	Daptomycin	Oxacillin	FUNGAL CULTURE	VM ELISA	CBNAAT	SAMPLE	Dengue	H1N1	GALALCTOMANAN	HCV RNA	1-3 BETA D		
429	-	-	-	-	-	-	-	-	-	-	-	-	-	-	NG	-	-	-	-	-	-	-	-	-	-	-	-	-	-	-	-	-	-	-	-	-	-	-	-	-	-	-	-	-	-	-	-	-	-	-	-	-	-	-	-	-	-	NEG	-	-	-	-	Yes	ON REPEAT HD
430	-	-	-	-	-	-	-	-	-	-	-	-	-	-	-	-	-	-	-	-	-	-	-	-	-	-	-	-	-	-	-	-	-	-	-	-	-	-	-	-	-	-	-	-	-	-	-	-	-	-	-	-	-	-	-	-	-	-	-	-	-	-	-	SHIFTED OUTSIDE
431	-	-	-	-	-	-	-	-	-	-	-	-	-	-	-	-	-	-	-	-	-	-	-	-	-	-	-	-	-	-	-	-	-	-	-	-	-	-	-	-	-	-	-	-	-	-	-	-	-	-	-	-	-	-	-	-	-	-	-	-	-	-	-	SHIFTED OUTSIDE
432	-	-	-	-	-	-	-	-	-	-	-	-	-	-	NG	-	-	-	-	-	-	-	-	-	-	-	-	-	-	-	-	-	-	-	-	-	-	-	-	-	-	-	-	-	-	-	-	-	-	-	-	-	-	-	-	-	-	POS	-	-	-	-	-	SHIFTED OUTSIDE
433	-	-	-	-	-	-	-	-	-	-	-	-	-	-	-	-	-	-	-	-	-	-	-	-	-	-	-	-	-	-	-	-	-	-	-	-	-	-	-	-	-	-	-	-	-	-	-	-	-	-	-	-	-	-	-	-	-	-	-	-	-	-	-	-
434	-	-	-	-	-	-	-	-	-	-	-	-	-	-	-	-	-	-	-	-	-	-	-	-	-	-	-	-	-	-	-	-	-	-	-	-	-	-	-	-	-	-	-	-	-	-	-	-	-	-	-	-	-	-	HCV REACTIVE	-	-	-	-	-	NEG	-	Yes	ON REPEAT HD
435	-	-	-	-	-	-	-	-	-	-	-	-	-	-	NG	-	-	-	-	-	-	-	-	-	-	-	-	-	-	-	-	-	-	-	-	-	-	-	-	-	-	-	-	-	-	-	-	-	-	-	-	-	-	-	-	-	-	-	-	-	-	-	-	SHIFTED OUTSIDE
436	-	-	-	-	-	-	-	-	-	-	-	-	-	-	-	-	-	-	-	-	-	-	-	-	-	-	-	-	-	-	-	-	-	-	-	-	-	-	-	-	-	-	-	-	-	-	-	-	-	-	-	-	-	-	-	-	-	-	-	-	-	-	-	-
437	-	-	-	-	-	-	-	-	-	-	-	-	-	-	-	-	-	-	-	-	-	-	-	-	-	-	-	-	-	-	-	-	-	-	-	-	-	-	-	-	-	-	-	-	-	-	-	-	-	-	-	-	-	-	-	-	-	-	-	-	-	NEG	-	SHIFTED OUTSIDE
438	-	-	-	-	-	-	-	-	-	-	-	-	-	-	NG	-	-	-	-	-	-	-	-	-	-	-	-	-	-	-	-	-	-	-	-	-	-	-	-	-	-	-	-	-	-	-	-	-	-	-	-	-	-	-	-	-	-	-	-	-	-	-	-	-
439	-	-	-	-	-	-	-	-	-	-	-	-	-	-	-	-	-	-	-	-	-	-	-	-	-	-	-	-	-	-	-	-	-	-	-	-	-	-	-	-	-	-	-	-	-	-	-	-	-	-	-	-	-	-	-	-	-	-	-	-	-	-	Yes	ON REPEAT HD
440	-	-	-	-	-	-	-	-	-	-	-	-	-	-	-	-	-	-	-	-	-	-	-	-	-	-	-	-	-	-	-	-	-	-	-	-	-	-	-	-	-	-	-	-	-	-	-	-	-	-	-	-	-	-	-	-	-	-	-	-	-	-	Yes	ON REPEAT HD
441	-	-	-	-	-	-	-	-	-	-	-	-	-	-	-	-	-	-	-	-	-	-	-	-	-	-	-	-	-	-	-	-	-	-	-	-	-	-	-	-	-	-	-	-	-	-	-	-	-	-	-	-	-	-	-	-	-	-	-	-	-	-	-	SHIFTED OUTSIDE
442	-	-	-	-	-	-	-	-	-	-	-	-	-	-	-	-	-	-	-	-	-	-	-	-	-	-	-	-	-	-	-	-	-	-	-	-	-	-	-	-	-	-	-	-	-	-	-	-	-	-	-	-	-	-	-	-	-	-	-	-	-	-	-	SHIFTED OUTSIDE
443	-	-	-	-	-	-	-	-	-	-	-	-	-	-	-	-	-	-	-	-	-	-	-	-	-	-	-	-	-	-	-	-	-	-	-	-	-	-	-	-	-	-	-	-	-	-	-	-	-	-	-	-	-	-	-	-	-	-	-	-	-	-	-	-
444	-	-	-	-	-	-	-	-	-	-	-	-	-	-	-	-	-	-	-	-	-	-	-	-	-	-	-	-	-	-	-	-	-	-	-	-	-	-	-	-	-	-	-	-	-	-	-	-	-	-	-	-	-	-	-	-	-	-	-	-	-	-	-	SHIFTED OUTSIDE
445	-	-	-	-	-	-	-	-	-	-	-	-	-	-	-	-	-	-	-	-	-	-	-	-	-	-	-	-	-	-	-	-	-	-	-	-	-	-	-	-	-	-	-	-	-	-	-	-	-	-	-	-	-	-	-	-	-	-	-	-	-	-	-	EXPIRED
446	-	-	-	-	-	-	-	-	-	-	-	-	-	-	-	-	-	-	-	-	-	-	-	-	-	-	-	-	-	-	-	-	-	-	-	-	-	-	-	-	-	-	-	-	-	-	-	-	-	-	-	-	-	-	-	-	-	-	-	-	-	-	-	SHIFTED OUTSIDE
447	-	-	-	-	-	-	-	-	-	-	-	-	-	-	Klebsiella pneumoniae	R	MS	R	R	R	R	R	R	MS	R	R	R	R	R	-	-	-	-	-	-	-	-	-	-	-	-	-	-	-	-	-	-	-	-	-	-	-	-	-	-	DETECTED LOW	URINE	-	-	-	-	-	-	SHIFTED OUTSIDE
448	-	-	-	-	-	-	-	-	-	-	-	-	-	-	-	-	-	-	-	-	-	-	-	-	-	-	-	-	-	-	-	-	-	-	-	-	-	-	-	-	-	-	-	-	-	-	-	-	-	-	-	-	-	-	-	-	-	-	-	-	-	-	Yes	ON REPEAT HD
449	-	-	-	-	-	-	-	-	-	-	-	-	-	-	NG	-	-	-	-	-	-	-	-	-	-	-	-	-	-	-	-	-	-	-	-	-	-	-	-	-	-	-	-	-	-	-	-	-	-	-	-	-	-	-	-	NEG	PF	-	-	NEG	-	POS	-	SHIFTED OUTSIDE
450	-	-	-	-	-	-	-	-	-	-	-	-	-	-	NG	-	-	-	-	-	-	-	-	-	-	-	-	-	-	-	-	-	-	-	-	-	-	-	-	-	-	-	-	-	-	-	-	-	-	-	-	-	-	-	-	-	-	-	-	-	-	-	-	-
451	-	-	-	-	-	-	-	-	-	-	-	-	-	-	-	-	-	-	-	-	-	-	-	-	-	-	-	-	-	-	-	-	-	-	-	-	-	-	-	-	-	-	-	-	-	-	-	-	-	-	-	-	-	-	-	-	-	-	-	-	-	-	Yes	ON REPEAT HD
452	-	-	-	-	-	-	-	-	-	-	-	-	-	-	-	-	-	-	-	-	-	-	-	-	-	-	-	-	-	-	-	-	-	-	-	-	-	-	-	-	-	-	-	-	-	-	-	-	-	-	-	-	-	-	-	NEG	PF	-	-	-	-	-	-	SHIFTED OUTSIDE
453	-	-	-	-	-	-	-	-	-	-	-	-	-	-	-	-	-	-	-	-	-	-	-	-	-	-	-	-	-	-	-	-	-	-	-	-	-	-	-	-	-	-	-	-	-	-	-	-	-	-	-	-	-	-	-	-	-	-	-	-	-	-	-	-
454	-	-	-	-	-	-	-	-	-	-	-	-	-	-	-	-	-	-	-	-	-	-	-	-	-	-	-	-	-	-	-	-	-	-	-	-	-	-	-	-	-	-	-	-	-	-	-	-	-	-	-	-	-	-	-	NEG	PF	NEG	-	-	-	-	Yes	ON REPEAT HD
455	-	-	-	-	-	-	-	-	-	-	-	-	-	-	-	-	-	-	-	-	-	-	-	-	-	-	-	-	-	-	-	-	-	-	-	-	-	-	-	-	-	-	-	-	-	-	-	-	-	-	-	-	-	-	-	-	-	-	-	-	-	-	-	-
456	-	-	-	-	-	-	-	-	-	-	-	-	-	-	-	-	-	-	-	-	-	-	-	-	-	-	-	-	-	-	-	-	-	-	-	-	-	-	-	-	-	-	-	-	-	-	-	-	-	-	-	-	-	-	-	-	-	-	-	-	-	-	-	-
457	-	-	-	-	-	-	-	-	-	-	-	-	-	-	-	-	-	-	-	-	-	-	-	-	-	-	-	-	-	-	-	-	-	-	-	-	-	-	-	-	-	-	-	-	-	-	-	-	-	-	-	-	-	-	-	-	-	-	-	-	-	-	Yes	ON REPEAT HD
458	-	-	-	-	-	-	-	-	-	-	-	-	-	-	NG	-	-	-	-	-	-	-	-	-	-	-	-	-	-	-	-	-	-	-	-	-	-	-	-	-	-	-	-	-	-	-	-	-	-	-	-	-	-	-	-	-	-	-	-	-	NEG	-	-	SHIFTED OUTSIDE
459	-	-	-	-	-	-	-	-	-	-	-	-	-	-	-	-	-	-	-	-	-	-	-	-	-	-	-	-	-	-	-	-	-	-	-	-	-	-	-	-	-	-	-	-	-	-	-	-	-	-	-	-	-	-	-	-	-	-	-	-	-	-	Yes	ON REPEAT HD
460	-	-	-	-	-	-	-	-	-	-	-	-	-	-	NG	-	-	-	-	-	-	-	-	-	-	-	-	-	-	-	-	-	-	-	-	-	-	-	-	-	-	-	-	-	-	-	-	-	-	-	-	-	-	-	-	DETECTED LOW	ET	-	-	-	-	-	Yes	ON REPEAT HD
461	-	-	-	-	-	-	-	-	-	-	-	-	-	-	NG	-	-	-	-	-	-	-	-	-	-	-	-	-	-	-	-	-	-	-	-	-	-	-	-	-	-	-	-	-	-	-	-	-	-	-	-	-	-	-	-	NEG	PF	-	-	-	-	-	-	SHIFTED OUTSIDE
462	-	-	-	-	-	-	-	-	-	-	-	-	-	-	-	-	-	-	-	-	-	-	-	-	-	-	-	-	-	-	-	-	-	-	-	-	-	-	-	-	-	-	-	-	-	-	-	-	-	-	-	-	-	-	-	-	-	-	-	-	-	-	-	SHIFTED OUTSIDE
463	-	-	-	-	-	-	-	-	R	S	R	S	S	-	Staphylococcus epidermidis	S	-	-	-	R	S	-	-	-	-	-	-	-	-	R	-	-	-	R	S	-	R	S	S	S	-	-	-	-	-	-	-	-	-	-	S	S	R	-	-	-	-	-	-	-	-	-	Yes	ON REPEAT HD
464	-	-	-	-	-	-	-	-	-	-	-	-	-	-	-	-	-	-	-	-	-	-	-	-	-	-	-	-	-	-	-	-	-	-	-	-	-	-	-	-	-	-	-	-	-	-	-	-	-	-	-	-	-	-	-	-	-	-	-	-	-	-	-	SHIFTED OUTSIDE
465	-	-	-	-	-	-	-	-	-	-	-	-	-	-	-	-	-	-	-	-	-	-	-	-	-	-	-	-	-	-	-	-	-	-	-	-	-	-	-	-	-	-	-	-	-	-	-	-	-	-	-	-	-	-	-	-	-	-	-	-	-	-	-	SHIFTED OUTSIDE
466	-	-	-	-	-	-	-	-	-	-	-	-	-	-	-	-	-	-	-	-	-	-	-	-	-	-	-	-	-	-	-	-	-	-	-	-	-	-	-	-	-	-	-	-	-	-	-	-	-	-	-	-	-	-	-	-	-	-	-	-	-	-	-	SHIFTED OUTSIDE
467	-	-	-	-	-	-	-	-	-	-	-	-	-	-	NG	-	-	-	-	-	-	-	-	-	-	-	-	-	-	-	-	-	-	-	-	-	-	-	-	-	-	-	-	-	-	-	-	-	-	-	-	-	-	-	-	-	-	NEG	-	-	-	-	-	SHIFTED OUTSIDE
468	-	-	-	-	-	-	-	-	-	-	-	-	-	-	-	-	-	-	-	-	-	-	-	-	-	-	-	-	-	-	-	-	-	-	-	-	-	-	-	-	-	-	-	-	-	-	-	-	-	-	-	-	-	-	-	NEG	SPT	-	-	-	-	-	-	SHIFTED OUTSIDE
469	-	-	-	-	-	-	-	-	-	-	-	-	-	-	NG	-	-	-	-	-	-	-	-	-	-	-	-	-	-	-	-	-	-	-	-	-	-	-	-	-	-	-	-	-	-	-	-	-	-	-	-	-	-	-	-	-	-	NEG	-	-	-	-	-	SHIFTED OUTSIDE
470	-	-	-	-	-	-	-	-	-	-	-	-	-	-	-	-	-	-	-	-	-	-	-	-	-	-	-	-	-	-	-	-	-	-	-	-	-	-	-	-	-	-	-	-	-	-	-	-	-	-	-	-	-	-	-	-	-	-	-	-	-	-	-	-
471	-	-	-	-	-	-	-	-	-	-	-	-	-	-	-	-	-	-	-	-	-	-	-	-	-	-	-	-	-	-	-	-	-	-	-	-	-	-	-	-	-	-	-	-	-	-	-	-	-	-	-	-	-	-	-	NEG	SPT	-	-	-	-	-	Yes	ON REPEAT HD
472	-	-	-	-	-	-	-	-	-	-	-	-	-	-	-	-	-	-	-	-	-	-	-	-	-	-	-	-	-	-	-	-	-	-	-	-	-	-	-	-	-	-	-	-	-	-	-	-	-	-	-	-	-	-	-	-	-	-	-	-	-	-	-	SHIFTED OUTSIDE
473	-	-	-	-	-	-	-	-	-	-	-	-	-	-	-	-	-	-	-	-	-	-	-	-	-	-	-	-	-	-	-	-	-	-	-	-	-	-	-	-	-	-	-	-	-	-	-	-	-	-	-	-	-	-	-	-	-	-	-	-	-	-	-	SHIFTED OUTSIDE
474	-	-	-	-	-	-	-	-	-	-	-	-	-	-	-	-	-	-	-	-	-	-	-	-	-	-	-	-	-	-	-	-	-	-	-	-	-	-	-	-	-	-	-	-	-	-	-	-	-	-	-	-	-	-	-	-	-	-	-	-	-	-	-	EXPIRED
475	-	-	-	-	-	-	-	-	-	-	-	-	-	-	-	-	-	-	-	-	-	-	-	-	-	-	-	-	-	-	-	-	-	-	-	-	-	-	-	-	-	-	-	-	-	-	-	-	-	-	-	-	-	-	-	-	-	-	-	-	-	-	-	SHIFTED OUTSIDE
476	-	-	-	-	-	-	-	-	-	-	-	-	-	-	-	-	-	-	-	-	-	-	-	-	-	-	-	-	-	-	-	-	-	-	-	-	-	-	-	-	-	-	-	-	-	-	-	-	-	-	-	-	-	-	HCV REACTIVE	-	-	-	-	-	-	-	-	EXPIRED
477	-	-	-	-	-	-	-	-	-	-	-	-	-	-	-	-	-	-	-	-	-	-	-	-	-	-	-	-	-	-	-	-	-	-	-	-	-	-	-	-	-	-	-	-	-	-	-	-	-	-	-	-	-	-	-	-	-	-	-	-	-	-	-	SHIFTED OUTSIDE
478	-	-	-	-	-	-	-	-	R	S	R	R	R	-	-	-	-	-	-	-	-	-	-	-	-	-	-	-	-	-	-	-	-	-	-	-	-	-	-	-	-	-	-	-	-	-	-	-	-	-	-	-	-	-	-	-	-	-	-	-	-	-	-	-
479	-	-	-	-	-	-	-	-	-	-	-	-	-	-	-	-	-	-	-	-	-	-	-	-	-	-	-	-	-	-	-	-	-	-	-	-	-	-	-	-	-	-	-	-	-	-	-	-	-	-	-	-	-	-	-	-	-	-	-	-	-	-	-	SHIFTED OUTSIDE
480	-	-	-	-	-	-	-	-	-	-	-	-	-	-	-	-	-	-	-	-	-	-	-	-	-	-	-	-	-	-	-	-	-	-	-	-	-	-	-	-	-	-	-	-	-	-	-	-	-	-	-	-	-	-	-	NEG	SPT	-	-	-	-	-	-	-

S.NO.	NAME	MRD NO	P value	INFECTION	AGE	SEX	ADMISSION NO.	DATE OF ADMISSION	CHIEF COMPLAINTS							HIS. OF PRESENT ILLNESS	HD SESSIONS (NO OF TIMES IN 1 WEEK)	PAST HISTORY				RISK FACTORS							INVESTIGATIONS								
									AREA	FEVER	COUGH	LOOSE STOOLS	PAIN ABD.	SOB	Other	CKD	-	DM	HTN	CVD	HD DURATION	HYPOTENSION	FLUID OVERLOAD	CVD	URINARY CATH.	VASCULAR ACCESS	CORTICO STEROID USE	OTHER	HB	TLC	PCT	S.ALB.	UREA	S.CREAT	GFR	VIRAL MARKER	RADIO. FINDING
481	MK	1429151	A	-	56	F	2022084101	Dec-22	EICU-I	YES	NO	NO	NO	NO	generalized weakness	CKD	IRREGULAR	YES	YES	NO	5MONTH	YES	NO	NO	NO	AV FISTULA	NO	NO	7.2	4.3	-	4.2	99	6.64	<15ml/min	NR	USG B/L RPC GR II
482	MK	1429151	-	JAN. 2023	-	-	-	-	-	-	-	-	-	-	-	-	-	-	-	-	-		-	-	-	-	-	-	-	-	-	-	-	-	-	-	-
483	JS	79554	A	-	64	M	2022084229	Dec-22	SKIN	YES	NO	NO	NO	YES	generalized weakness	CKD	IRREGULAR	NO	YES	NO	2YRS	YES	NO	NO	NO	AV FISTULA	NO	NO	8.4	5.5	-	3.8	151	7.37	<15ml/min	NR	USG - B/L RPC GR III/HEPATOSPENOMEGALY
484	S	1428641	p	-	42	F	2022083871	Dec-22	NEPHRO	YES	YES	NO	YES	NO	loss of appetite	CKD	TWICE	YES	NO	NO	2YRS	YES	NO	NO	NO	AV FISTULA	NO	NO	8.7	13.1	52.7	2.57	79	7.87	<15ml/min	-	
485	S	1428641	-	1ST DEC 2022	-	-	-	-	-	-	-	-	-	-	-	-	-	-	-	-	-		-	-	-	-	-	-	-	-	-	-	-	-	-	-	-
486	S	1428641	-	May-23	-	-	-	-	-	-	-	-	-	-	-	-	-	-	-	-	-		-	-	-	-	-	-	-	-	-	-	-	-	-	-	-
487	TK	1431190	A	-	36	M	2022085035	Dec-22	EMG	YES	YES	YES	YES	YES	Tenderness in abdomen	CKD	IRREGULAR	NO	YES	YES	1YRS	YES	NO	CAD	NO	AV FISTULA	YES	NO	7.4	19.8	0.99	3.2	117	9.83	<15ml/min	NR	
488	R	1225432	A	-	20	M	2022085240	Dec-22	ORTHO-M	NO	NO	YES	NO	NO	loss of appetite	CKD	THRICE	YES	YES	NO	1MONTH	NO	YES	NO	NO	IJV	NO	NO	8.7	7.34	-	-	95	7.3	<15ml/min	NR	USG B/L RPC GR III/BPH GR III
489	TC	1430837	A	-	59	M	2022084974	Dec-22	PVT ROOM	YES	NO	NO	NO	NO	fatigue, poor appetite	CKD	TWICE	NO	YES	NO	9MONTHS	NO	NO	NO	NO	AV FISTULA	NO	NO	7.8	5.96	-	3.49	169	8.93	<15ml/min	NR	USG - B/L RPC GR III/HEPATOSPENOMEGALY
490	TC	1430837	-	May-23	-	-	-	-	-	-	-	-	-	-	-	-	-	-	-	-	-		-	-	-	-	-	-	-	-	-	-	-	-	-	-	-
491	DS	187856	A	-	32	M	2022085831	Dec-22	EMG	YES	NO	YES	YES	NO	Restlessness	CKD	TWICE	YES	YES	NO	10MONTH	NO	NO	NO	NO	AV FISTULA	NO	NO	6.5	7.6	0.25	4.31	188	15.72	<15ml/min	NR	USG B/L RPC GR III
492	BL	1433229	A	-	59	M	2022085852	Dec-22	EMG	NO	NO	NO	NO	NO	Nausea,poor appetite	CKD	IRREGULAR	NO	YES	NO	2YRS	NO	YES	NO	NO	AV FISTULA	NO	NO	11.4	7.9	6.68	4.05	223	11.11	<15ml/min	NR	
493	SS	48758	p	-	77	M	2022081762	Dec-22	M-ICU	YES	YES	NO	YES	YES	Nausea,poor appetite, wt gain	CKD	THRICE	YES	YES	NO	2 MONTH	NO	NO	NO	NO	IJV	NO	NO	8.1	6.7	27.5	1.95	150	6.09	<15ml/min	-	USG - B/L RPC GR III/HEPATOSPENOMEGALY
494	SD	81765	A	-	59	F	2022086500	Dec-22	EMG	YES	NO	NO	NO	NO	Restlessness	CKD	TWICE	NO	YES	NO	18MONTHS	NO	NO	NO	NO	AV FISTULA	NO	NO	8.7	5.1	-	3.06	59	3.03	<15ml/min	-	
495	SD	81765	-	Apr-23	-	-	-	-	-	-	-	-	-	-	-	-	-	-	-	-	-		-	-	-	-	-	-	-	-	2.93	-	-	-	-	-	-
496	SK	277941	A	-	45	M	2022085483	Dec-22	SKIN	NO	NO	YES	NO	NO	Tenderness in abdomen	CKD	ONCE	YES	YES	NO	5MONTH	NO	YES	NO	NO	AV FISTULA	NO	NO	6.9	8.07	-	-	230	10.34	<15ml/min	NR	
497	CS	1089770	A	-	62	M	2022086545	Dec-22	EMG	YES	NO	NO	NO	NO	generalized weakness	CKD	TWICE	NO	YES	NO	1 YRS	NO	YES	NO	NO	PERMACATH	NO	NO	7.4	8.12	-	3.12	73	4.65	<15ml/min	NR	
498	AJ	590539	p	-	65	M	2022086779	Dec-22	EMG	YES	YES	NO	YES	NO	loss of appetite	CKD	TWICE	YES	YES	NO	1 MONTH	YES	YES	NO	NO	PERMACATH	NO	NO	7.4	9.4	6.94	3.55	139	6.22	<15ml/min	NR	USG - B/L RPC GR III/HEPATOSPENOMEGALY/BPH GR II
499	M	1435037	p	-	37	F	2022088401	Dec-22	EMG	YES	YES	NO	NO	NO	poor appetite	CKD	ONCE	NO	YES	YES	1YRS	YES	YES	NO	NO	AV FISTULA	YES	NO	7.2	6.6	0.79	3.62	105	9.69	<15ml/min	NR	
500	M	1302859	p	-	59	F	2022085370	Dec-22	PVT ROOM	YES	YES	NO	NO	YES	Palor, weakness, wt gain	CKD	ONCE	YES	YES	YES	1 MONTH	YES	YES	CAD	NO	IJV	YES	NO	12.1	16.9	-	2.43	118	6.22	<15ml/min	NR	
501	M	1302859	-	1ST JAN 2023	-	-	-	-	-	-	-	-	-	-	-	-	-	-	-	-	-		-	-	-	-	-	-	-	-	0.29	-	-	-	-	-	-
502	NS	1429993	A	-	56	M	2022084984	Dec-22	SKIN	NO	NO	NO	NO	YES	Restlessness	CKD	TWICE	NO	YES	NO	11MONTHS	NO	YES	NO	NO	AV FISTULA	NO	NO	7.3	7.1	-	-	187	11.26	<15ml/min	NR	USG - B/L RPC GR III/HEPATOSPENOMEGALY
503	NS	1429993	-	Apr-23	-	-	-	-	-	-	-	-	-	-	-	-	-	-	-	-	-		-	-	-	-	-	-	-	-	-	-	-	-	-	-	-
504	AJ	1238443	p	-	51	M	2022086497	Dec-22	NEPHRO	YES	YES	NO	NO	NO	fatigue, poor appetite	CKD	THRICE	NO	YES	NO	2YRS	YES	YES	NO	NO	PERMACATH	NO	NO	9	10.9	0.15	2.36	203	8.41	<15ml/min	NR	USG B/L RPC GR III
505	AJ	1238443	-	1ST FEB 2023	-	-	-	-	-	-	-	-	-	-	-	-	-	-	-	-	-		-	-	-	-	-	-	-	-	-	-	-	-	-	-	-
506	SK	1435662	p	-	66	F	2022087136	Dec-22	EICU-II	YES	YES	NO	NO	NO	Palor, weakness	CKD	ONCE	YES	YES	YES	2MONTH	YES	YES	LV DYSFUNCTION	NO	IJV	YES	NO	8.3	20.3	0.34	3.34	137	4.65	<15ml/min	NR	USG - B/L RPC GR III/HEPATOSPENOMEGALY
507	SK	1435662	-	1ST JAN 2023	-	-	-	-	-	-	-	-	-	-	-	-	-	-	-	-	-		-	-	-	-	-	-	-	-	-	-	-	-	-	-	-
508	OC	1254388	A	-	61	M	2022087377	Dec-22	EMG	NO	NO	NO	NO	NO	fatigue, poor appetite	CKD	IRREGULAR	YES	YES	NO	1.5MONTH	NO	YES	NO	NO	IJV	NO	NO	6.6	6.8	6.87	3.58	137	5.65	<15ml/min	NR	
509	SC	1435512	A	-	39	F	2022087037	Dec-22	PVT ROOM	YES	YES	YES	NO	YES	Palor, weakness,poor appetite	CKD	THRICE	YES	YES	YES	1YRS	NO	YES	CAD	NO	AV FISTULA	YES	NO	6	1.6	-	3.02	176	8.44	<15ml/min	HCV REACTIVE	USG B/L RPC GR III
510	RC	488213	A	-	58	M	2022086833	Dec-22	NEPHRO	NO	NO	NO	NO	NO	fatigue, poor appetite	CKD	TWICE	YES	YES	NO	11MONTHS	NO	YES	NO	NO	AV FISTULA	NO	NO	11.4	7.9	0.16	2.97	123	8.47	<15ml/min	NR	
511	MS	1437617	p	-	59	M	2022088071	Dec-22	EMG	YES	YES	NO	NO	YES	Restlessness	CKD	IRREGULAR	NO	YES	NO	1YRS	YES	YES	NO	NO	PERMACATH	NO	NO	7.2	11.2	2.2	2.45	109	4.86	<15ml/min	NR	
512	AR	1434712	A	-	62	F	2022086643	Dec-22	SKIN	YES	YES	NO	NO	YES	generalized weakness	CKD	THRICE	YES	YES	YES	8 MONTHS	YES	NO	CAD	NO	PERMACATH	YES	NO	6.9	10.2	-	3.09	158	9.06	<15ml/min	NR	USG - B/L RPC GR III/HEPATOSPENOMEGALY
513	AR	1434712	-	JAN. 2023	-	-	-	-	-	-	-	-	-	-	-	-	-	-	-	-	-		-	-	-	-	-	-	-	-	-	-	-	-	-	-	-
514	AK	1431450	A	-	51	M	2022088105	Dec-22	SKIN	NO	NO	NO	NO	NO	fatigue, poor appetite	CKD	IRREGULAR	NO	YES	NO	1YRS	YES	NO	NO	NO	AV FISTULA	NO	NO	10.5	11.6	-	-	104	6.22	<15ml/min	NR	
515	RL	1424358	A	-	47	M	2022088024	Dec-22	NEPHRO	NO	NO	NO	NO	NO	generalized weakness	CKD	THRICE	NO	YES	NO	2YRS	YES	NO	NO	NO	AV FISTULA	NO	NO	8.2	8.3	-	3.47	307	10.8	<15ml/min	NR	USG B/L RPC GR III/BPH GR II
516	NK	610858	p	-	57	M	2022088416	Dec-22	EMG	YES	YES	NO	NO	YES	generalized weakness, wt gain	CKD	IRREGULAR	YES	NO	NO	1MONTH	YES	NO	NO	NO	IJV	NO	NO	12.6	9.09	-	2.21	66	5.66	<15ml/min	NR	USG - B/L RPC GR III/HEPATOSPENOMEGALY
517	NK	610858	-	1ST JAN 2023	-	-	-	-	-	-	-	-	-	-	-	-	-	-	-	-	-		-	-	-	-	-	-	-	-	-	-	-	-	-	-	-
518	MD	1437030	A	-	63	F	2022087774	Dec-22	EICU-I	YES	YES	YES	NO	YES	Palor, weakness, wt gain	CKD	THRICE	YES	NO	NO	2MONTH	YES	NO	NO	NO	IJV	NO	NO	7.8	31.7	1.53	2.72	159	7.85	<15ml/min	NR	
519	PS	53383	p	-	61	M	2022088603	Dec-22	EMG	YES	YES	NO	NO	YES	Breathlessness on walking,dyspnoea	CKD	TWICE	YES	NO	NO	3YRS	NO	YES	NO	NO	AV FISTULA	NO	NO	6.9	9.93	-	3.52	297	9.42	<15ml/min	HCV REACTIVE	USG B/L RPC GR III
520	PS	53383	-	2ND DEC 2022	-	-	-	-	-	-	-	-	-	-	-	-	-	-	-	-	-		-	-	-	-	-	-	-	-	-	-	-	-	-	-	-
521	PS	53383	-	3RD APRIL 2023	-	-	-	-	-	-	-	-	-	-	-	-	-	-	-	-	-		-	-	-	-	-	-	-	-	-	-	-	-	-	-	-
522	PS	53383	-	3RD APRIL 2023	-	-	-	-	-	-	-	-	-	-	-	-	-	-	-	-	-		-	-	-	-	-	-	-	-	-	-	-	-	-	-	-
523	K	1376936	p	-	61	F	2022088852	Dec-22	EMG	YES	YES	NO	NO	NO	generalized weakness	CKD	THRICE	YES	YES	NO	3MONTH	YES	YES	NO	NO	PERMACATH	NO	NO	8.4	7.43	19.3	4.07	133	11.94	<15ml/min	NR	USG - B/L RPC GR III/HEPATOSPENOMEGALY
524	GM	1199042	A	-	72	M	2022088875	Dec-22	EMG	YES	NO	YES	YES	YES	poor appetite	CKD	IRREGULAR	YES	YES	NO	1YRS	YES	NO	NO	NO	AV FISTULA	NO	NO	8.6	12.4	-	4.63	126	7.05	<15ml/min	NR	
525	RS	1381743	p	-	66	M	2022088875	Dec-22	G-ICU	YES	YES	NO	YES	NO	weakness	CKD	THRICE	NO	YES	NO	4MONTH	YES	NO	NO	NO	AV FISTULA	NO	NO	9.8	11.6	0.25	2.75	128	7.9	<15ml/min	HCV REACTIVE	USG B/L RPC GR II
526	RS	1381743	-	2ND JAN 2023	-	-	-	-	-	-	-	-	-	-	-	-	-	-	-	-	-		-	-	-	-	-	-	-	-	-	-	-	-	-	-	-
527	BL	1438013	A	-	82	M	2022088287	Dec-22	PVT ROOM	NO	YES	NO	NO	YES	generalized weakness	CKD	IRREGULAR	YES	YES	YES	9MONTHS	YES	NO	CAD	NO	AV FISTULA	YES	NO	7.9	8	0.16	4.16	137	8.93	<15ml/min	NR	USG - B/L RPC GR III/HEPATOSPENOMEGALY/BPH GR II

S.NO.	LABORATORY PARAMETERS			DIRECT MICROSCOPIC EXAMINATION																													
	SEPCIMEN	LAB ID	DATE	GRAM STAIN	SAMPLE	KOH MOUNT	SAMPLE	INDIA INK	ZN STAIN	WET MOUNT	AEROBIC CULTURE	SAMPLE	Cotrimoxazole	Amikacin	Amoxiclav	Ceftriaxone	Ciprofloxacin	Gentamicin	Cefoperazone	Cefuroxime	Colistin	Ertapenem	Meropenem	Piperacillin	Tigecycline	IMIPENAM	Cefipime	Cefotaxime	CAZ	Clindamycin	Erythromycin	Linezolid	Penicillin
481	-	-	-	-	-	-	-	-	-	-	-	-	-	-	-	-	-	-	-	-	-	-	-	-	-	-	-	-	-	-	-	-	-
482	-	-	-	-	-	-	-	-	-	-	-	-	-	-	-	-	-	-	-	-	-	-	-	-	-	-	-	-	-	-	-	-	-
483	-	-	-	-	-	-	-	-	-	-	-	-	-	-	-	-	-	-	-	-	-	-	-	-	-	-	-	-	-	-	-	-	-
484	-	-	-	-	-	-	-	-	NEG	-	-	-	-	-	-	-	-	-	-	-	-	-	-	-	-	-	-	-	-	-	-	-	-
485	-	-	-	-	-	-	-	-	-	-	-	-	-	-	-	-	-	-	-	-	-	-	-	-	-	-	-	-	-	-	-	-	-
486	-	-	-	-	-	-	-	-	-	-	-	-	-	-	-	-	-	-	-	-	-	-	-	-	-	-	-	-	-	-	-	-	-
487	-	-	-	NEG	AF	NEG	AF	-	NEG	-	-	-	-	-	-	-	-	-	-	-	-	-	-	-	-	-	-	-	-	-	-	-	-
488	-	-	-	-	-	-	-	-	-	-	-	-	-	-	-	-	-	-	-	-	-	-	-	-	-	-	-	-	-	-	-	-	-
489	-	-	-	-	-	-	-	-	-	-	-	-	-	-	-	-	-	-	-	-	-	-	-	-	-	-	-	-	-	-	-	-	-
490	-	-	-	-	-	-	-	-	-	-	-	-	-	-	-	-	-	-	-	-	-	-	-	-	-	-	-	-	-	-	-	-	-
491	-	-	-	-	-	-	-	-	-	-	-	-	-	-	-	-	-	-	-	-	-	-	-	-	-	-	-	-	-	-	-	-	-
492	-	-	-	-	-	-	-	-	-	-	-	-	-	-	-	-	-	-	-	-	-	-	-	-	-	-	-	-	-	-	-	-	-
493	-	-	-	-	-	-	-	-	-	-	-	-	-	-	-	-	-	-	-	-	-	-	-	-	-	-	-	-	-	-	-	-	-
494	-	-	-	-	-	-	-	-	-	-	-	-	-	-	-	-	-	-	-	-	-	-	-	-	-	-	-	-	-	-	-	-	-
495	-	-	-	-	-	-	-	-	-	-	-	-	-	-	-	-	-	-	-	-	-	-	-	-	-	-	-	-	-	-	-	-	-
496	-	-	-	-	-	-	-	-	-	-	-	-	-	-	-	-	-	-	-	-	-	-	-	-	-	-	-	-	-	-	-	-	-
497	-	-	-	-	-	-	-	-	-	-	-	-	-	-	-	-	-	-	-	-	-	-	-	-	-	-	-	-	-	-	-	-	-
498	-	-	-	-	-	-	-	-	-	-	-	-	-	-	-	-	-	-	-	-	-	-	-	-	-	-	-	-	-	-	-	-	-
499	-	-	-	-	-	-	-	-	-	-	-	-	-	-	-	-	-	-	-	-	-	-	-	-	-	-	-	-	-	-	-	-	-
500	-	-	-	-	-	-	-	-	-	-	-	-	-	-	-	-	-	-	-	-	-	-	-	-	-	-	-	-	-	-	-	-	-
501	-	-	-	-	-	-	-	-	-	-	-	-	-	-	-	-	-	-	-	-	-	-	-	-	-	-	-	-	-	-	-	-	-
502	-	-	-	-	-	-	-	-	-	-	-	-	-	-	-	-	-	-	-	-	-	-	-	-	-	-	-	-	-	-	-	-	-
503	-	-	-	-	-	-	-	-	-	-	-	-	-	-	-	-	-	-	-	-	-	-	-	-	-	-	-	-	-	-	-	-	-
504	-	-	-	-	-	-	-	-	NEG	-	-	-	-	-	-	-	-	-	-	-	-	-	-	-	-	-	-	-	-	-	-	-	-
505	-	-	-	NEG	PF	NEG	PF	-	-	-	-	-	-	-	-	-	-	-	-	-	-	-	-	-	-	-	-	-	-	-	-	-	-
506	-	-	-	-	-	-	-	-	-	-	-	-	-	-	-	-	-	-	-	-	-	-	-	-	-	-	-	-	-	-	-	-	-
507	-	-	-	-	-	-	-	-	-	-	-	-	-	-	-	-	-	-	-	-	-	-	-	-	-	-	-	-	-	-	-	-	-
508	-	-	-	-	-	-	-	-	-	-	-	-	-	-	-	-	-	-	-	-	-	-	-	-	-	-	-	-	-	-	-	-	-
509	-	-	-	-	-	-	-	-	-	-	-	-	-	-	-	-	-	-	-	-	-	-	-	-	-	-	-	-	-	-	-	-	-
510	-	-	-	-	-	-	-	-	-	-	-	-	-	-	-	-	-	-	-	-	-	-	-	-	-	-	-	-	-	-	-	-	-
511	-	-	-	GPC	SWAB	-	-	-	-	-	Staphylococcus epidermidis, Staphylococcus epidermidis	OTHER, PUS	S	-	-	-	S	S	-	-	-	-	-	-	-	-	-	-	-	R	R	S	R
512	-	-	-	-	-	-	-	-	-	-	-	-	-	-	-	-	-	-	-	-	-	-	-	-	-	-	-	-	-	-	-	-	-
513	-	-	-	-	-	-	-	-	-	-	-	-	-	-	-	-	-	-	-	-	-	-	-	-	-	-	-	-	-	-	-	-	-
514	-	-	-	-	-	-	-	-	-	-	-	-	-	-	-	-	-	-	-	-	-	-	-	-	-	-	-	-	-	-	-	-	-
515	-	-	-	-	-	-	-	-	-	-	-	-	-	-	-	-	-	-	-	-	-	-	-	-	-	-	-	-	-	-	-	-	-
516	-	-	-	NEG	PF	NEG	CAPD FLUID	-	NEG	-		-	-	-	-	-	-	-	-	-	-	-	-	-	-	-	-	-	-	-	-	-	-
517	-	-	-	Gram Positive Cocci in Pairs (+) BYLC with pseudohyphae (+) Pus Cells (+)	ET	BYLC	ET	-	-	-	Klebsiella pneumoniae	ET	R	S	R	R	R	S	R	R	MS	R	R	R	S	R	R	-	-	-	-	-	-
518	-	-	-	NEG	ET	NEG	ET	-	NEG	-	NG	ET	-	-	-	-	-	-	-	-	-	-	-	-	-	-	-	-	-	-	-	-	-
519	-	-	-	-	-	-	-	-	-	-	Pseudomonas aeruginosa, Escherichia coli	SPT	-	S	-	-	S	S	S	-	MS	-	S	S	-	S	S	-	S	-	-	-	-
520	-	-	-	-	-	-	-	-	-	-	Escherichia coli	SPT	R	S	R	R	R	S	S	MS	MS	S	S	S	S	S	S	-	-	-	-	-	-
521	-	-	-	-	-	-	-	-	-	-	-	-	-	-	-	-	-	-	-	-	-	-	-	-	-	-	-	-	-	-	-	-	-
522	-	-	-	-	-	-	-	-	-	-	-	-	-	-	-	-	-	-	-	-	-	-	-	-	-	-	-	-	-	-	-	-	-
523	-	-	-	NEG	CSF	NEG	CSF	-	NEG	-	-	-	-	-	-	-	-	-	-	-	-	-	-	-	-	-	-	-	-	-	-	-	-
524	-	-	-	-	-	-	-	-	-	-	-	-	-	-	-	-	-	-	-	-	-	-	-	-	-	-	-	-	-	-	-	-	-
525	-	-	-	Gram Negative Bacilli (few) Gram Negative coccobacilli	SPT	NEG	SPT	-	NEG	-	-	-	-	-	-	-	-	-	-	-	-	-	-	-	-	-	-	-	-	-	-	-	-
526	-	-	-	-	-	-	-	-	-	-	-	-	-	-	-	-	-	-	-	-	-	-	-	-	-	-	-	-	-	-	-	-	-
527	-	-	-	-	-	-	-	-	-	-	-	-	-	-	-	-	-	-	-	-	-	-	-	-	-	-	-	-	-	-	-	-	-

BACTERIAL CULTURE

S.NO.	Teicoplanin	Vancomycin	Oxacillin	Nitrofurantoin	Aztreonam	Minocycline	Doxycycline	Cefoxitin	Levofloxacin	Tetracycline	Tobramycin	Chloramphenicol	Ampicillin+Sulbactum	Ceftalozane+Tazobactum	Ceftizoxime	Netilmicin	Ceftazidime+Avibactum	Gentamicin(high)	AUTOMATED CULTURE	SAMPLE	DATE
481	-	-	-	-	-	-	-	-	-	-	-	-	-	-	-	-	-	-	-	-	-
482	-	-	-	-	-	-	-	-	-	-	-	-	-	-	-	-	-	-	-	-	-
483	-	-	-	-	-	-	-	-	-	-	-	-	-	-	-	-	-	-	-	-	-
484	-	-	-	-	-	-	-	-	-	-	-	-	-	-	-	-	-	-	-	-	-
485	-	-	-	-	-	-	-	-	-	-	-	-	-	-	-	-	-	-	-	-	-
486	-	-	-	-	-	-	-	-	-	-	-	-	-	-	-	-	-	-	-	-	-
487	-	-	-	-	-	-	-	-	-	-	-	-	-	-	-	-	-	-	Sphingomonas paucimobilis	AF	-
488	-	-	-	-	-	-	-	-	-	-	-	-	-	-	-	-	-	-	-	-	-
489	-	-	-	-	-	-	-	-	-	-	-	-	-	-	-	-	-	-	-	-	-
490	-	-	-	-	-	-	-	-	-	-	-	-	-	-	-	-	-	-	-	-	-
491	-	-	-	-	-	-	-	-	-	-	-	-	-	-	-	-	-	-	-	-	-
492	-	-	-	-	-	-	-	-	-	-	-	-	-	-	-	-	-	-	-	-	-
493	-	-	-	-	-	-	-	-	-	-	-	-	-	-	-	-	-	-	-	-	-
494	-	-	-	-	-	-	-	-	-	-	-	-	-	-	-	-	-	-	-	-	-
495	-	-	-	-	-	-	-	-	-	-	-	-	-	-	-	-	-	-	-	-	-
496	-	-	-	-	-	-	-	-	-	-	-	-	-	-	-	-	-	-	-	-	-
497	-	-	-	-	-	-	-	-	-	-	-	-	-	-	-	-	-	-	-	-	-
498	-	-	-	-	-	-	-	-	-	-	-	-	-	-	-	-	-	-	-	-	-
499	-	-	-	-	-	-	-	-	-	-	-	-	-	-	-	-	-	-	-	-	-
500	-	-	-	-	-	-	-	-	-	-	-	-	-	-	-	-	-	-	-	-	-
501	-	-	-	-	-	-	-	-	-	-	-	-	-	-	-	-	-	-	-	-	-
502	-	-	-	-	-	-	-	-	-	-	-	-	-	-	-	-	-	-	-	-	-
503	-	-	-	-	-	-	-	-	-	-	-	-	-	-	-	-	-	-	-	-	-
504	-	-	-	-	-	-	-	-	-	-	-	-	-	-	-	-	-	-	-	-	-
505	-	-	-	-	-	-	-	-	-	-	-	-	-	-	-	-	-	-	Acinetobacter baumannii	PF	-
506	-	-	-	-	-	-	-	-	-	-	-	-	-	-	-	-	-	-	-	-	-
507	-	-	-	-	-	-	-	-	-	-	-	-	-	-	-	-	-	-	-	-	-
508	-	-	-	-	-	-	-	-	-	-	-	-	-	-	-	-	-	-	-	-	-
509	-	-	-	-	-	-	-	-	-	-	-	-	-	-	-	-	-	-	-	-	-
510	-	-	-	-	-	-	-	-	-	-	-	-	-	-	-	-	-	-	-	-	-
511	S	S	R	-	-	-	-	-	-	-	-	-	-	-	-	-	-	-	-	-	-
512	-	-	-	-	-	-	-	-	-	-	-	-	-	-	-	-	-	-	-	-	-
513	-	-	-	-	-	-	-	-	-	-	-	-	-	-	-	-	-	-	-	-	-
514	-	-	-	-	-	-	-	-	-	-	-	-	-	-	-	-	-	-	-	-	-
515	-	-	-	-	-	-	-	-	-	-	-	-	-	-	-	-	-	-	-	-	-
516	-	-	-	-	-	-	-	-	-	-	-	-	-	-	-	-	-	-	NEG	PF	-
517	-	-	-	-	-	-	-	-	-	-	-	-	-	-	-	-	-	-	-	-	-
518	-	-	-	-	-	-	-	-	-	-	-	-	-	-	-	-	-	-	-	-	-
519	-	-	-	-	MS	-	-	-	S	-	-	-	-	-	-	-	-	-	-	-	-
520	-	-	-	-	-	-	-	-	-	-	-	-	-	-	-	-	-	-	-	-	-
521	-	-	-	-	-	-	-	-	-	-	-	-	-	-	-	-	-	-	-	-	-
522	-	-	-	-	-	-	-	-	-	-	-	-	-	-	-	-	-	-	-	-	-
523	-	-	-	-	-	-	-	-	-	-	-	-	-	-	-	-	-	-	NEG	CSF	-
524	-	-	-	-	-	-	-	-	-	-	-	-	-	-	-	-	-	-	-	-	-
525	-	-	-	-	-	-	-	-	-	-	-	-	-	-	-	-	-	-	-	-	-
526	-	-	-	-	-	-	-	-	-	-	-	-	-	-	-	-	-	-	-	-	-
527	-	-	-	-	-	-	-	-	-	-	-	-	-	-	-	-	-	-	-	-	-

S.NO.	Amikacin	Ciprofloxacin	Erythromycin	Levofloxacin	Linezolid	Penicillin	Teicoplanin	Tetracycline	Vancomycin	Gentamicin(high)	Gentamicin	Cefoperazone	Ceftazidime	Colistin	Meropenem	Piperacillin	Imipenem	Cefipime	Cotrimoxazole	Clindamycin	Daptomycin	Oxacillin	Minocycline	Aztreonam	Tigecycline	Amoxiclav	Cefuroxime	Ceftriaxone	Ertapenem	Ceftalozane+Tazobactum	Netilmicin	Ceftazidime+Avibactum	Tobramycin
481	-	-	-	-	-	-	-	-	-	-	-	-	-	-	-	-	-	-	-	-	-	-	-	-	-	-	-	-	-	-	-	-	-
482	-	-	-	-	-	-	-	-	-	-	-	-	-	-	-	-	-	-	-	-	-	-	-	-	-	-	-	-	-	-	-	-	-
483	-	-	-	-	-	-	-	-	-	-	-	-	-	-	-	-	-	-	-	-	-	-	-	-	-	-	-	-	-	-	-	-	-
484	-	-	-	-	-	-	-	-	-	-	-	-	-	-	-	-	-	-	-	-	-	-	-	-	-	-	-	-	-	-	-	-	-
485	-	-	-	-	-	-	-	-	-	-	-	-	-	-	-	-	-	-	-	-	-	-	-	-	-	-	-	-	-	-	-	-	-
486	-	-	-	-	-	-	-	-	-	-	-	-	-	-	-	-	-	-	-	-	-	-	-	-	-	-	-	-	-	-	-	-	-
487	S	R	-	R	-	-	-	-	-	-	S	S	S	-	-	MS	-	MS	R	-	-	-	-	-	-	-	-	-	-	-	-	-	-
488	-	-	-	-	-	-	-	-	-	-	-	-	-	-	-	-	-	-	-	-	-	-	-	-	-	-	-	-	-	-	-	-	-
489	-	-	-	-	-	-	-	-	-	-	-	-	-	-	-	-	-	-	-	-	-	-	-	-	-	-	-	-	-	-	-	-	-
490	-	-	-	-	-	-	-	-	-	-	-	-	-	-	-	-	-	-	-	-	-	-	-	-	-	-	-	-	-	-	-	-	-
491	-	-	-	-	-	-	-	-	-	-	-	-	-	-	-	-	-	-	-	-	-	-	-	-	-	-	-	-	-	-	-	-	-
492	-	-	-	-	-	-	-	-	-	-	-	-	-	-	-	-	-	-	-	-	-	-	-	-	-	-	-	-	-	-	-	-	-
493	-	-	-	-	-	-	-	-	-	-	-	-	-	-	-	-	-	-	-	-	-	-	-	-	-	-	-	-	-	-	-	-	-
494	-	-	-	-	-	-	-	-	-	-	-	-	-	-	-	-	-	-	-	-	-	-	-	-	-	-	-	-	-	-	-	-	-
495	-	-	-	-	-	-	-	-	-	-	-	-	-	-	-	-	-	-	-	-	-	-	-	-	-	-	-	-	-	-	-	-	-
496	-	-	-	-	-	-	-	-	-	-	-	-	-	-	-	-	-	-	-	-	-	-	-	-	-	-	-	-	-	-	-	-	-
497	-	-	-	-	-	-	-	-	-	-	-	-	-	-	-	-	-	-	-	-	-	-	-	-	-	-	-	-	-	-	-	-	-
498	-	-	-	-	-	-	-	-	-	-	-	-	-	-	-	-	-	-	-	-	-	-	-	-	-	-	-	-	-	-	-	-	-
499	-	-	-	-	-	-	-	-	-	-	-	-	-	-	-	-	-	-	-	-	-	-	-	-	-	-	-	-	-	-	-	-	-
500	-	-	-	-	-	-	-	-	-	-	-	-	-	-	-	-	-	-	-	-	-	-	-	-	-	-	-	-	-	-	-	-	-
501	-	-	-	-	-	-	-	-	-	-	-	-	-	-	-	-	-	-	-	-	-	-	-	-	-	-	-	-	-	-	-	-	-
502	-	-	-	-	-	-	-	-	-	-	-	-	-	-	-	-	-	-	-	-	-	-	-	-	-	-	-	-	-	-	-	-	-
503	-	-	-	-	-	-	-	-	-	-	-	-	-	-	-	-	-	-	-	-	-	-	-	-	-	-	-	-	-	-	-	-	-
504	-	-	-	-	-	-	-	-	-	-	-	-	-	-	-	-	-	-	-	-	-	-	-	-	-	-	-	-	-	-	-	-	-
505	S	R	-	R	-	-	-	-	-	-	R	R	R	MS	R	R	R	R	R	-	-	-	R	-	-	-	-	-	-	-	-	-	-
506	-	-	-	-	-	-	-	-	-	-	-	-	-	-	-	-	-	-	-	-	-	-	-	-	-	-	-	-	-	-	-	-	-
507	-	-	-	-	-	-	-	-	-	-	-	-	-	-	-	-	-	-	-	-	-	-	-	-	-	-	-	-	-	-	-	-	-
508	-	-	-	-	-	-	-	-	-	-	-	-	-	-	-	-	-	-	-	-	-	-	-	-	-	-	-	-	-	-	-	-	-
509	-	-	-	-	-	-	-	-	-	-	-	-	-	-	-	-	-	-	-	-	-	-	-	-	-	-	-	-	-	-	-	-	-
510	-	-	-	-	-	-	-	-	-	-	-	-	-	-	-	-	-	-	-	-	-	-	-	-	-	-	-	-	-	-	-	-	-
511	-	-	-	-	-	-	-	-	-	-	-	-	-	-	-	-	-	-	-	-	-	-	-	-	-	-	-	-	-	-	-	-	-
512	-	-	-	-	-	-	-	-	-	-	-	-	-	-	-	-	-	-	-	-	-	-	-	-	-	-	-	-	-	-	-	-	-
513	-	-	-	-	-	-	-	-	-	-	-	-	-	-	-	-	-	-	-	-	-	-	-	-	-	-	-	-	-	-	-	-	-
514	-	-	-	-	-	-	-	-	-	-	-	-	-	-	-	-	-	-	-	-	-	-	-	-	-	-	-	-	-	-	-	-	-
515	-	-	-	-	-	-	-	-	-	-	-	-	-	-	-	-	-	-	-	-	-	-	-	-	-	-	-	-	-	-	-	-	-
516	-	-	-	-	-	-	-	-	-	-	-	-	-	-	-	-	-	-	-	-	-	-	-	-	-	-	-	-	-	-	-	-	-
517	-	-	-	-	-	-	-	-	-	-	-	-	-	-	-	-	-	-	-	-	-	-	-	-	-	-	-	-	-	-	-	-	-
518	-	-	-	-	-	-	-	-	-	-	-	-	-	-	-	-	-	-	-	-	-	-	-	-	-	-	-	-	-	-	-	-	-
519	-	-	-	-	-	-	-	-	-	-	-	-	-	-	-	-	-	-	-	-	-	-	-	-	-	-	-	-	-	-	-	-	-
520	-	-	-	-	-	-	-	-	-	-	-	-	-	-	-	-	-	-	-	-	-	-	-	-	-	-	-	-	-	-	-	-	-
521	-	-	-	-	-	-	-	-	-	-	-	-	-	-	-	-	-	-	-	-	-	-	-	-	-	-	-	-	-	-	-	-	-
522	-	-	-	-	-	-	-	-	-	-	-	-	-	-	-	-	-	-	-	-	-	-	-	-	-	-	-	-	-	-	-	-	-
523	-	-	-	-	-	-	-	-	-	-	-	-	-	-	-	-	-	-	-	-	-	-	-	-	-	-	-	-	-	-	-	-	-
524	-	-	-	-	-	-	-	-	-	-	-	-	-	-	-	-	-	-	-	-	-	-	-	-	-	-	-	-	-	-	-	-	-
525	-	-	-	-	-	-	-	-	-	-	-	-	-	-	-	-	-	-	-	-	-	-	-	-	-	-	-	-	-	-	-	-	-
526	-	-	-	-	-	-	-	-	-	-	-	-	-	-	-	-	-	-	-	-	-	-	-	-	-	-	-	-	-	-	-	-	-
527	-	-	-	-	-	-	-	-	-	-	-	-	-	-	-	-	-	-	-	-	-	-	-	-	-	-	-	-	-	-	-	-	-

S.NO.	Urine Culture	Cotrimoxazole	Amikacin	Amoxiclav	Ceftriaxone	Ciprofloxacin	Gentamicin	Nitrofurantoin	Norfloxacin	Ofloxacin	Ampicillin	Cefixime	Cefoperazone+Sulbactam	Ceftazidime	Cephalothin	Ertapenem	Piperacillin	IMIPENAM	Ticarlin	Fosfomycin	Doxycycline	Cefoxitin	Levofloxacin	Tetracycline	Meropenem
481	-	-	-	-	-	-	-	-	-	-	-	-	-	-	-	-	-	-	-	-	-	-	-	-	-
482	NG	-	-	-	-	-	-	-	-	-	-	-	-	-	-	-	-	-	-	-	-	-	-	-	-
483	-	-	-	-	-	-	-	-	-	-	-	-	-	-	-	-	-	-	-	-	-	-	-	-	-
484	Candida stellatoides	-	-	-	-	-	-	-	-	-	-	-	-	-	-	-	-	-	-	-	-	-	-	-	-
485	Klebsiella pneumoniae	R	R	R	R	R	R	R	R	R	-	R	R	R	R	R	R	R	R	R	-	-	-	-	-
486	-	-	-	-	-	-	-	-	-	-	-	-	-	-	-	-	-	-	-	-	-	-	-	-	-
487	NG	-	-	-	-	-	-	-	-	-	-	-	-	-	-	-	-	-	-	-	-	-	-	-	-
488	-	-	-	-	-	-	-	-	-	-	-	-	-	-	-	-	-	-	-	-	-	-	-	-	-
489	-	-	-	-	-	-	-	-	-	-	-	-	-	-	-	-	-	-	-	-	-	-	-	-	-
490	NSG	-	-	-	-	-	-	-	-	-	-	-	-	-	-	-	-	-	-	-	-	-	-	-	-
491	NG	-	-	-	-	-	-	-	-	-	-	-	-	-	-	-	-	-	-	-	-	-	-	-	-
492	NG	-	-	-	-	-	-	-	-	-	-	-	-	-	-	-	-	-	-	-	-	-	-	-	-
493	NG	-	-	-	-	-	-	-	-	-	-	-	-	-	-	-	-	-	-	-	-	-	-	-	-
494	-	-	-	-	-	-	-	-	-	-	-	-	-	-	-	-	-	-	-	-	-	-	-	-	-
495	-	-	-	-	-	-	-	-	-	-	-	-	-	-	-	-	-	-	-	-	-	-	-	-	-
496	NG	-	-	-	-	-	-	-	-	-	-	-	-	-	-	-	-	-	-	-	-	-	-	-	-
497	NG	-	-	-	-	-	-	-	-	-	-	-	-	-	-	-	-	-	-	-	-	-	-	-	-
498	Escherichia coli	S	S	R	R	R	S	S	R	R	R	R	S	R	R	S	R	S	R	S	-	-	-	-	-
499	Enterococcus faecium	-	-	-	-	R	-	-	-	-	-	-	-	-	-	-	-	-	-	-	-	-	-	R	-
500	-	-	-	-	-	-	-	-	-	-	-	-	-	-	-	-	-	-	-	-	-	-	-	-	-
501	Escherichia coli	R	S	R	R	R	S	S	R	R	R	R	S	R	R	R	R	-	R	S	-	-	-	-	-
502	-	-	-	-	-	-	-	-	-	-	-	-	-	-	-	-	-	-	-	-	-	-	-	-	-
503	NG	-	-	-	-	-	-	-	-	-	-	-	-	-	-	-	-	-	-	-	-	-	-	-	-
504	NG	-	-	-	-	-	-	-	-	-	-	-	-	-	-	-	-	-	-	-	-	-	-	-	-
505	NG	-	-	-	-	-	-	-	-	-	-	-	-	-	-	-	-	-	-	-	-	-	-	-	-
506	Candida tropicaliS,NG	-	-	-	-	-	-	-	-	-	-	-	-	-	-	-	-	-	-	-	-	-	-	-	-
507	Pseudomonasaeruginosa	-	S	-	-	R	S	-	R	MS	-	-	-	R	-	-	R	-	MS	-	-	-	-	-	-
508	-	-	-	-	-	-	-	-	-	-	-	-	-	-	-	-	-	-	-	-	-	-	-	-	-
509	NSG	-	-	-	-	-	-	-	-	-	-	-	-	-	-	-	-	-	-	-	-	-	-	-	-
510	-	-	-	-	-	-	-	-	-	-	-	-	-	-	-	-	-	-	-	-	-	-	-	-	-
511	NG	-	-	-	-	-	-	-	-	-	-	-	-	-	-	-	-	-	-	-	-	-	-	-	-
512	-	-	-	-	-	-	-	-	-	-	-	-	-	-	-	-	-	-	-	-	-	-	-	-	-
513	NG	-	-	-	-	-	-	-	-	-	-	-	-	-	-	-	-	-	-	-	-	-	-	-	-
514	-	-	-	-	-	-	-	-	-	-	-	-	-	-	-	-	-	-	-	-	-	-	-	-	-
515	NG	-	-	-	-	-	-	-	-	-	-	-	-	-	-	-	-	-	-	-	-	-	-	-	-
516	-	-	-	-	-	-	-	-	-	-	-	-	-	-	-	-	-	-	-	-	-	-	-	-	-
517	-	-	-	-	-	-	-	-	-	-	-	-	-	-	-	-	-	-	-	-	-	-	-	-	-
518	NG	-	-	-	-	-	-	-	-	-	-	-	-	-	-	-	-	-	-	-	-	-	-	-	-
519	NG	-	-	-	-	-	-	-	-	-	-	-	-	-	-	-	-	-	-	-	-	-	-	-	-
520	-	-	-	-	-	-	-	-	-	-	-	-	-	-	-	-	-	-	-	-	-	-	-	-	-
521	Klebsiella pneumoniae	R	R	R	R	R	R	R	R	R	-	R	R	R	-	R	R	MS	R	R	-	-	-	-	-
522	Pseudomonas aeruginosa	-	S	-	-	S	S	-	S	S	-	-	-	S	-	-	S	-	S	-	-	-	-	-	-
523	Klebsiella pneumoniae	R	-	R	R	R	R	R	R	R	R	-	S	R	R	R	R	S	R	S	-	-	-	-	-
524	-	-	-	-	-	-	-	-	-	-	-	-	-	-	-	-	-	-	-	-	-	-	-	-	-
525	Candida tropicalis	-	-	-	-	-	-	-	-	-	-	-	-	-	-	-	-	-	-	-	-	-	-	-	-
526	PSEUDO. AEROGNESA	-	R	-	-	R	R	-	R	R	-	-	R	R	-	-	R	S	R	-	-	-	-	-	-
527	-	-	-	-	-	-	-	-	-	-	-	-	-	-	-	-	-	-	-	-	-	-	-	-	-

S.NO.	Tobramycin	Chloramphenicol	Cefipime	Ampicillin+Sutbactum	Ceftalozane+Tazobactum	Ceftizoxime	Netilmicin	Ceftazidime+Avibactum	Erythromycin	Linezolid	Penicillin	Teicoplanin	Vancomycin	Gentamicin (high)	BLOOD CULTURE	Cotrimoxazole	Amikacin	Amoxiclav	Ceftriaxone	Ciprofloxacin	Gentamicin	Cefoperazone	Cefuroxime	Colistin	Ertapenem	Meropenem	Piperacillin	IMIPENAM	Cefipime	Levofloxacin	Aztreonam	Ceftazidime	Minocycline	Erythromycin	Linezolid	Nitrofurantoin	Penicillin	Teicoplanin	Tetracycline	Vancomycin	Gentamicin(high)	Doxycycline	Cefoxitin	Tobramycin	Chloramphenicol	Ampicillin+Sabactum	Ceftalozane+Tazobactum	Ceftizoxime	Netilmicin	Ceftazidime+Avibactum	Clindamycin	Daptomycin	Oxacillin	FUNGAL CULTURE	SEROLOGICAL INVESTIGATION	MOLECULAR INVESTIGATION		OTHER					FOLLOW UP	OUTCOME
																																																							VM ELISA	CBNAAT	SAMPLE	Dengue	H1N1	GALACTOMANAN	HCV RNA	1-3 BETA D		
481																																																					NR									SHIFTED OUTSIDE
482															NG																																																
483																																																					NR									SHIFTED OUTSIDE
484															NG																																																Yes	ON REPEAT HD
485																																																													
486															NG																																																
487															NG																																											NR	NEG	AF							SHIFTED OUTSIDE
488																																																															SHIFTED OUTSIDE
489																																																												NR									SHIFTED OUTSIDE
490																																																																	
491															NG																																																				SHIFTED OUTSIDE
492																																																																	SHIFTED OUTSIDE
493															Klebsiella pneumoniae	R	S	S	R	R	S	S	R	MS	S	S	S	S	S																																				NR									SHIFTED OUTSIDE
494																																																												NR									SHIFTED OUTSIDE
495																																																																	
496																																																																	SHIFTED OUTSIDE
497																																																																	ON REPEAT HD
498															NG																																																			EXPIRED
499									R	S	R	S	S		NG																																																			ON REPEAT HD
500																																																																	EXPIRED
501															NG																																																		
502																																																																	SHIFTED OUTSIDE
503																																																																	
504															NG																																																				EXPIRED
505																																																																	NEG	PF								
506																																																																				EXPIRED
507																																																																			
508																																																																				ON REPEAT HD
509																																																																				SHIFTED OUTSIDE
510																																																																				ON REPEAT HD
511															NG																																																							SHIFTED OUTSIDE
512																																																																				ON REPEAT HD
513															NG																																																						
514																																																																				SHIFTED OUTSIDE
515																																																																				ON REPEAT HD
516																																																																				ON REPEAT HD
517																																																																					
518															NG																																																							SHIFTED OUTSIDE
519																																																																				ON REPEAT HD
520																																																																				
521																																																																				
522																																																																				
523															NG																																																										EXPIRED
524																																																																				SHIFTED OUTSIDE
525																																																																								SHIFTED OUTSIDE
526																																																																								
527																																																																								ON REPEAT HD

									CHIEF COMPLAINTS							HIS. OF PRESENT ILLNESS	HD SESSIONS (NO OF TIMES IN 1 WEEK)	PAST HISTORY				RISK FACTORS							INVESTIGATIONS									LABORATORY PARAMETERS			DIRECT MICROSCOPIC EXAMINATION																															
S.NO.	NAME	MRD NO	P value	INFECTION	AGE	SEX	ADMISSION NO.	DATE OF ADMISSION	AREA	FEVER	COUGH	LOOSE STOOLS	PAIN ABD.	SOB	Other	CKD	-	DM	HTN	CVD	HD DURATION	HYPOTENSION	FLUID OVERLOAD	CVD	URINARY CATH.	VASCULAR ACCESS	CORTICO STEROID USE	OTHER	HB	TLC	PCT	S.ALB.	UREA	S.CREAT	GFR	VIRAL MARKER	RADIO. FINDING	SEPCIMEN	LAB ID	DATE	GRAM STAIN	SAMPLE	KOH MOUNT	SAMPLE	INDIA INK	ZN STAIN	WET MOUNT	AEROBIC CULTURE	SAMPLE	Cotrimoxazole	Amikacin	Amoxiclav	Ceftriaxone	Ciprofloxacin	Gentamicin	Cefoperazone	Cefuroxime	Colistin	Ertapenem	Meropenem	Piperacillin	Tigecycline	IMIPENAM	Cefipime	Cefotaxime	CAZ	Clindamycin	Erythromycin	Linezolid	Penicillin
528	DK	1436966	A	-	32	M	2022087721	Dec-22	EICU-II	YES	YES	NO	NO	NO	Nausea,poor appetite	CKD	THRICE	YES	YES	NO	1MONTH	YES	NO	NO	NO	IJV	NO	NO	9.9	12.5	30.8	2.06	46	1.6	<15ml/min	-	USG B/L RPC GR III	-	-	-	BYLC WITH PSEUDOPHYE	ET	Hyaline Septate fungal Hyphae BYLC and pseudoh yphae seen.	ET	-	-	-	NG	OTHER	-	-	-	-	-	-	-	-	-	-	-	-	-	-	-	-	-	-	-	-	-
529	DP	1439832	p	-	44	M	2022089174	Dec-22	SKIN	YES	NO	YES	NO	NO	generalized weakness	CKD	THRICE	YES	YES	NO	2.5MONTH	NO	NO	NO	NO	IJV	NO	NO	4.6	8.8	0.87	3.39	255	10.31	<15ml/min	NR		-	-	-	NEG	PF	-	-	-	-	-	NF	SPT	-	-	-	-	-	-	-	-	-	-	-	-	-	-	-	-	-	-	-	-	-
530	DP	1439832	-	-	-	-	-	-	-	-	-	-	-	-	-	-	-	-	-	-	-		-	-	-	-	-	-	-	-	-	-	-	-	-	-	-	-	-	-	-	-	-	-	-	-	-	-	-	-	-	-	-	-	-	-	-	-	-	-	-	-	-	-	-	-	-	-	-	-
531	DP	1439832	-	2ND APRIL 2022	-	-	-	-	-	-	-	-	-	-	-	-	-	-	-	-	-		-	-	-	-	-	-	-	-	-	-	-	-	-	-	-	-	-	-	-	-	-	-	-	-	-	-	-	-	-	-	-	-	-	-	-	-	-	-	-	-	-	-	-	-	-	-	-	-
532	KK	1348028	p	-	24	F	2023000187	Jan-23	EMG	YES	YES	NO	NO	NO	Nausea,poor appetite	CKD	ONCE	NO	YES	NO	3MONTH	YES	YES	NO	NO	IJV	NO	NO	8.1	6.8	0.31	2.32	57	4.72	<15ml/min	NR	USG - B/L RPC GR III/HEPATOSPENOMEGALY	-	-	-	Gram Positive Cocci (few) BYLC pseudohyphae(+) Pus Cells(+)	SPT	NEG	SPT	-	NEG	-	NF	SPT	-	-	-	-	-	-	-	-	-	-	-	-	-	-	-	-	-	-	-	-	-
533	J	1441318	p	-	41	F	2023000619	Jan-23	PVT ROOM	YES	YES	YES	YES	NO	loss of appetite	CKD	THRICE	YES	YES	NO	2MONTH	YES	YES	NO	NO	IJV	NO	NO	8.3	26.6	>100	3.03	150	5.99	<15ml/min	NR	USG B/L RPC GR III	-	-	-	-	-	-	-	-	-	-	Klebsiella pneumoniae	WOUND SWAB	R	MS	R	R	R	R	R	R	R	R	R	R	R	R	R	-	-	-	-	-	-
534	J	1441318	-	1ST JAN 2023	-	-	-	-	-	-	-	-	-	-	-	-	-	-	-	-	-		-	-	-	-	-	-	-	-	-	-	-	-	-	-	-	-	-	-	-	-	-	-	-	-	-	-	Klebsiella pneumoniae	VAG SWAB	MS	R	-	R	R	R	R	R	R	R	R	R	S	R	R	-	-	-	-	-	-
535	J	1441318	-	1ST JAN 2023	-	-	-	-	-	-	-	-	-	-	-	-	-	-	-	-	-		-	-	-	-	-	-	-	-	-	-	-	-	-	-	-	-	-	-	-	-	-	-	-	-	-	-	NSG	VAG SWAB	-	-	-	-	-	-	-	-	-	-	-	-	-	-	-	-	-	-	-	-	-
536	AS	1441872	A	-	63	M	2023000946	Jan-23	EMG	NO	NO	NO	NO	NO	Restlessness	CKD	TWICE	NO	YES	NO	2MONTH	YES	NO	NO	NO	IJV	NO	NO	8.1	10.5	-	2.98	121	9.94	<15ml/min	NR		-	-	-	-	-	-	-	-	-	-	-	-	-	-	-	-	-	-	-	-	-	-	-	-	-	-	-	-	-	-	-	-	-
537	MK	1442015	A	-	66	F	2023001068	Jan-23	SKIN	NO	YES	NO	NO	NO	loss of appetite	CKD	IRREGULAR	YES	NO	NO	2.2YRS	YES	NO	NO	NO	AV FISTULA	NO	NO	9.3	6.73	-	2.52	99	5.22	<15ml/min	NR	USG B/L RPC GR III	-	-	-	-	-	-	-	-	-	-	-	-	-	-	-	-	-	-	-	-	-	-	-	-	-	-	-	-	-	-	-	-	-
538	MK	1442015	-	JAN. 2023	-	-	-	-	-	-	-	-	-	-	-	-	-	-	-	-	-		-	-	-	-	-	-	-	-	-	-	-	-	-	-	-	-	-	-	-	-	-	-	-	-	-	-	-	-	-	-	-	-	-	-	-	-	-	-	-	-	-	-	-	-	-	-	-	-
539	JS	991672	A	-	39	M	2023001599	Jan-23	EMG	YES	YES	NO	NO	NO	loss of appetite	CKD	ONCE	NO	YES	YES	2MONTH	YES	NO	CAD	NO	IJV	YES	NO	8.2	7.5	>100	3.37	317	18.06	<15ml/min	HCV REACTIVE	USG - B/L RPC GR III/HEPATOSPENOMEGALY	-	-	-	-	-	-	-	-	-	-	-	-	-	-	-	-	-	-	-	-	-	-	-	-	-	-	-	-	-	-	-	-	-
540	JS	991672	-	Feb-23	-	-	-	-	-	-	-	-	-	-	-	-	-	-	-	-	-		-	-	-	-	-	-	-	-	-	-	-	-	-	-	-	-	-	-	-	-	-	-	-	-	-	-	-	-	-	-	-	-	-	-	-	-	-	-	-	-	-	-	-	-	-	-	-	-
541	JS	1375334	A	-	49	M	2023001432	Jan-23	G-ICU	YES	NO	NO	NO	NO	generalized weakness	CKD	TWICE	NO	YES	NO	18MONTHS	YES	NO	NO	NO	AV FISTULA	NO	NO	10.8	9.4	21.7	2.18	182	9.27	<15ml/min	NR	USG B/L RPC GR II	-	-	-	NEG	AF	-	-	-	-	-	-	-	-	-	-	-	-	-	-	-	-	-	-	-	-	-	-	-	-	-	-	-	-
542	JS	1375334	-	-	-	-	-	-	-	-	-	-	-	-	-	-	-	-	-	-	-		-	-	-	-	-	-	-	-	-	-	-	-	-	-	-	-	-	-	-	-	-	-	-	-	-	-	-	-	-	-	-	-	-	-	-	-	-	-	-	-	-	-	-	-	-	-	-	-
543	JS	368859	A	-	63	M	2023000805	Jan-23	EMG	NO	YES	NO	NO	NO	generalized weakness	CKD	ONCE	YES	YES	YES	5MONTH	NO	YES	LV DYSFUNCTION	NO	PERMACATH	NO	NO	8.1	14.5	0.41	2.48	188	10.65	<15ml/min	NR	USG B/L RPC GR III/BPH GR I	-	-	-	-	-	-	-	-	NEG	-	-	-	-	-	-	-	-	-	-	-	-	-	-	-	-	-	-	-	-	-	-	-	-
544	JS	368859	-	-	-	-	-	-	-	-	-	-	-	-	-	-	-	-	-	-	-		-	-	-	-	-	-	-	-	-	-	-	-	-	-	-	-	-	-	-	NEG	PF	NEG	PF	-	-	-	-	-	-	-	-	-	-	-	-	-	-	-	-	-	-	-	-	-	-	-	-	-	-
545	JD	1443918	A	-	66	F	2023002040	Jan-23	EMG	NO	YES	YES	NO	NO	loss of appetite	CKD	TWICE	YES	YES	YES	12MONTHS	NO	YES	CAD	NO	AV FISTULA	YES	NO	9.1	6.72	-	3.19	173	7.69	<15ml/min	NR	USG - B/L RPC GR III/HEPATOSPENOMEGALY	-	-	-	-	-	-	-	-	-	-	-	-	-	-	-	-	-	-	-	-	-	-	-	-	-	-	-	-	-	-	-	-	-
546	PJ	326699	A	-	68	M	2023003023	Jan-23	PVT ROOM	NO	NO	NO	YES	NO	generalized weakness	CKD	ONCE	NO	YES	NO	2MONTH	NO	YES	NO	NO	IJV	NO	NO	9.8	6.5	-	3.93	137	9.63	<15ml/min	NR		-	-	-	-	-	-	-	-	-	-	-	-	-	-	-	-	-	-	-	-	-	-	-	-	-	-	-	-	-	-	-	-	-
547	NS	1445591	A	-	38	M	2023002971	Jan-23	PVT ROOM	NO	YES	NO	NO	NO	Nausea,poor appetite	CKD	TWICE	NO	YES	YES	11MONTHS	NO	NO	CAD	NO	AV FISTULA	YES	NO	10.4	14.7	1.38	4.1	234	13.02	<15ml/min	NR		-	-	-	-	-	-	-	-	-	-	-	-	-	-	-	-	-	-	-	-	-	-	-	-	-	-	-	-	-	-	-	-	-
548	SK	420778	A	-	70	F	2023003125	Jan-23	SKIN	YES	NO	YES	NO	NO	loss of appetite	CKD	IRREGULAR	YES	YES	NO	8MONTHS	NO	NO	NO	NO	PERMACATH	NO	NO	10.5	7.9	-	3.65	96	5.3	<15ml/min	NR	USG - B/L RPC GR III/HEPATOSPENOMEGALY	-	-	-	-	-	-	-	-	-	-	-	-	-	-	-	-	-	-	-	-	-	-	-	-	-	-	-	-	-	-	-	-	-
549	RS	98204	A	-	34	M	2023003812	Jan-23	NEPHRO	NO	NO	NO	NO	NO	generalized weakness	CKD	TWICE	YES	YES	NO	6MONTH	NO	YES	NO	NO	AV FISTULA	NO	NO	7.2	12.5	1.73	3.7	186	7.77	<15ml/min	NR		-	-	-	NG	AF	-	-	-	NEG	-	-	-	-	-	-	-	-	-	-	-	-	-	-	-	-	-	-	-	-	-	-	-	-
550	IS	1269031	p	-	65	M	2023003051	Jan-23	NEPHRO	YES	YES	NO	NO	YES	loss of appetite	CKD	THRICE	YES	YES	NO	5MONTH	NO	NO	NO	NO	PERMACATH	NO	NO	10.01	9.44	-	3.05	105	5.85	<15ml/min	NR	USG B/L RPC GR II/BPH GR III	-	-	-	-	-	-	-	-	-	-	Pseudomonas aeruginosa	SPT	-	S	-	-	S	S	S	-	MS	-	S	S	-	S	S	-	S	-	-	-	-
551	IS	1269031	-	-	-	-	-	-	-	-	-	-	-	-	-	-	-	-	-	-	-		-	-	-	-	-	-	-	-	-	-	-	-	-	-	-	-	-	-	-	-	-	-	-	-	-	-	-	-	-	-	-	-	-	-	-	-	-	-	-	-	-	-	-	-	-	-	-	-
552	NK	1449465	p	-	67	M	2023004752	Jan-23	NEPHRO	YES	YES	NO	NO	NO	generalized weakness	CKD	ONCE	NO	YES	NO	2.5MONTH	YES	YES	NO	NO	IJV	NO	NO	8.5	8.1	-	3.14	99	5.69	<15ml/min	NR	USG B/L RPC GR III	-	-	-	Gram Negative Bacilli(++) Gram Negative coccobacilli(few) Pus Cells(+)	SWAB	-	-	-	-	-	Escherichia coli	TISSUE	R	S	-	-	R	S	S	-	S	-	S	S	S	MS	R	-	R	-	-	-	-
553	NK	1449465	-	-	-	-	-	-	-	-	-	-	-	-	-	-	-	-	-	-	-		-	-	-	-	-	-	-	-	-	-	-	-	-	-	-	-	-	-	-	-	-	-	-	-	-	-	Enterobacter avium	WOUND SWAB	-	-	-	-	S	-	-	-	-	-	-	-	-	-	-	-	-	-	S	S	S
554	NK	1449465	-	2ND FEB 2023	-	-	-	-	-	-	-	-	-	-	-	-	-	-	-	-	-		-	-	-	-	-	-	-	-	-	-	-	-	-	-	-		-	-	-	-	-	-	-	-	-	-	Escherichia coli	WOUND SWAB	R	S	-	-	R	S	S	-	MS	-	S	-	S	S	S	-	MS	-	-	-	-
555	OP	1450557	P	-	58	M	2023005316	Jan-23	EMG	YES	NO	NO	NO	NO	generalized weakness	CKD	TWICE	NO	YES	NO	2 MONTH	NO	YES	NO	NO	IJV	NO	NO	8.9	8.9	14.5	4.01	97	7.33	<15ml/min	NR		-	-	-	-	-	-	-	-	-	-	-	-	-	-	-	-	-	-	-	-	-	-	-	-	-	-	-	-	-	-	-	-	-
556	PA	1304721	p	-	72	F	2023005207	Jan-23	PVT ROOM	YES	YES	NO	NO	YES	poor appetite,wt gain	CKD	THRICE	YES	NO	NO	3.5 YRS	YES	NO	NO	NO	PERMACATH	NO	NO	11.8	17.5	0.3	3.57	119	5.64	<15ml/min	-		-	-	-	NG	PF	-	-	-	-	-	-	-	-	-	-	-	-	-	-	-	-	-	-	-	-	-	-	-	-	-	-	-	-
557	AA	1451753	p	-	63	M	2023005868	Jan-23	EMG	YES	YES	NO	NO	YES	Breathlessness on walking, dyspnoea	CKD	ONCE	YES	YES	YES	4MONTH	YES	NO	CAD	NO	PERMACATH	YES	NO	6.7	18.4	-	2.11	210	7.02	<15ml/min	HCV REACTIVE	USG B/L RPC GR III/BPH GR I	-	-	-	Gram Negative Bacilli (few) Gram Negative coccobacilli (+) Budding yeast like cells (few) Pus Cells (few)	ET	BYLC WITH PSEUDO HUPHAE	ET	-	NEG	-	Escherichia coli	ET	R	S	R	R	R	S	R	R	MS	R	R	R	S	R	R	-	-	-	-	-	-
558	AA	1451753	-	2ND FEB 2023	-	-	-	-	-	-	-	-	-	-	-	-	-	-	-	-	-		-	-	-	-	-	-	-	-	-	-	-	-	-	-	-	-	-	-	-	Gram Negative Bacilli (few) Gram Negative coccobacilli (+) BYLC(few) Pus Cells (few)	ET	BYLC WITH PSEUDO HYPHAE	ET	-	-	-	Klebsiella pneumoniae	ET	R	MS	R	R	R	R	R	R	MS	R	R	R	S	R	R	-	-	-	-	-	-
559	MS	118153	A	-	74	M	2023005783	Jan-23	SKIN	YES	NO	NO	YES	YES	poor appetite,wt gain	CKD	TWICE	YES	YES	NO	9MONTHS	NO	YES	NO	NO	AV FISTULA	NO	NO	8.2	14.3	-	3.76	279	10.95	<15ml/min	NR		-	-	-	-	-	-	-	-	-	-	-	-	-	-	-	-	-	-	-	-	-	-	-	-	-	-	-	-	-	-	-	-	-
560	JR	1448410	A	-	37	F	2023004305	Jan-23	NEPHRO	YES	NO	YES	YES	YES	generalized weakness	CKD	TWICE	NO	YES	NO	11MONTHS	NO	YES	NO	NO	AV FISTULA	NO	NO	5.2	31.9	4.36	2.23	113	6.64	<15ml/min	NR	USG - B/L RPC GR III/HEPATOSPENOMEGALY	-	-	-	-	-	-	-	-	-	-	NG	VAG SWAB	-	-	-	-	-	-	-	-	-	-	-	-	-	-	-	-	-	-	-	-	-
561	C	871806	p	-	54	F	2023005584	Jan-23	NEPHRO	YES	NO	NO	YES	YES	Breathlessness on walking,dyspnoea	CKD	TWICE	YES	YES	NO	9MONTHS	YES	YES	NO	NO	PERMACATH	NO	NO	8.9	8	5.11	3.88	140	7.42	<15ml/min	NR		-	-	-	-	-	-	-	-	NEG	-	-	-	-	-	-	-	-	-	-	-	-	-	-	-	-	-	-	-	-	-	-	-	-
562	C	871806	-	2ND FEB 2023	-	-	-	-	-	-	-	-	-	-	-	-	-	-	-	-	-		-	-	-	-	-	-	-	-	11.5	-	-	-	-	-	-	-	-	-	-	-	-	-	-	-	-	-	-	-	-	-	-	-	-	-	-	-	-	-	-	-	-	-	-	-	-	-	-	-
563	AS	1452548	p	-	86	M	2023006254	Jan-23	EMG	YES	YES	YES	NO	NO	generalized weakness	CKD	THRICE	NO	YES	NO	10MONTH	YES	YES	NO	NO	PERMACATH	NO	NO	9	13.6	0.38	2.67	125	3.68	<15ml/min	-		-	-	-	NG	ET	NEG	ET	-	NEG	-	Escherichia coli	ET	R	S	R	R	R	S	R	R	MS	R	R	R	S	R	R	-	-	-	-	-	-
564	AS	1452548	-	2ND FEB 2023	-	-	-	-	-	-	-	-	-	-	-	-	-	-	-	-	-		-	-	-	-	-	-	-	-	25.5	-	-	-	-	-	-	-	-	-	-	Gram Positive Cocci in Pairs/Chains/ clusters(++) Gram Negative coccobacilli(+++) BYLC (+) Pus Cells(++) Epithelial cells(+)	SPT	BYLC	SPT	-	-	-	Acinetobacter baumannii	SPT	R	R	-	-	R	R	MS	-	MS	-	R	R	-	R	R	-	R	-	-	-	-
565	SS	1452410	A	-	67	F	-	Jan-23	SKIN	NO	NO	NO	NO	NO	loss of appetite	CKD	TWICE	YES	YES	NO	12MONTHS	YES	NO	NO	NO	AV FISTULA	NO	NO	9.9	8.1	-	4.19	48	1.88	<15ml/min	NR	USG B/L RPC GR III	-	-	-	-	-	-	-	-	-	-	-	-	-	-	-	-	-	-	-	-	-	-	-	-	-	-	-	-	-	-	-	-	-
566	GK	1179648	p	-	42	F	2023006387	Jan-23	SKIN	YES	YES	NO	NO	NO	poor appetite	CKD	TWICE	NO	YES	YES	3MONTH	YES	YES	LV DYSFUNCTION	NO	IJV	YES	NO	12.4	8.7	0.04	3.47	54	1.51	<15ml/min	-	USG - B/L RPC GR III/HEPATOSPENOMEGALY	-	-	-	-	-	-	-	-	-	-	Pseudomonas aeruginosa	SPT	-	S	-	-	R	S	S	-	MS	-	R	R	R	R	S	-	S	-	-	-	-
567	GK	1179648	-	-	-	-	-	-	-	-	-	-	-	-	-	-	-	-	-	-	-		-	-	-	-	-	-	-	-	-	-	-	-	-	-	-	-	-	-	-	-	-	-	-	-	-	-	Klebsiella pneumoniae	-	R	MS	R	R	R	R	R	R	MS	R	R	R	R	R	R	-	-	-	-	-	-
568	HS	1453241	A	-	23	M	2023006570	Jan-23	EMG	NO	NO	YES	YES	NO	Nausea,poor appetite	CKD	ONCE	YES	YES	NO	2MONTH	YES	NO	NO	NO	IJV	NO	NO	11.5	11.2	-	3.03	168	8.66	<15ml/min	NR		-	-	-	-	-	-	-	-	-	-	-	-	-	-	-	-	-	-	-	-	-	-	-	-	-	-	-	-	-	-	-	-	-
569	HS	1453241	-	Feb-23	-	-	-	-	-	-	-	-	-	-	-	-	-	-	-	-	-		-	-	-	-	-	-	-	-	1.53	-	-	-	-	-	-	-	-	-	-	-	-	-	-	-	-	-	-	-	-	-	-	-	-	-	-	-	-	-	-	-	-	-	-	-	-	-	-	-

BACTERIAL CULTURE

S.NO.	Teicoplanin	Vancomycin	Oxacillin	Nitrofurantoin	Aztreonam	Minocycline	Doxycycline	Cefoxitin	Levofloxacin	Tetracycline	Tobramycin	Chloramphenicol	Ampicillin+Sulbactum	Ceftalozane+Tazobactum	Ceftizoxime	Netilmicin	Ceftazidime+Avibactum	Gentamicin(high)	AUTOMATED CULTURE	SAMPLE	DATE	Amikacin	Ciprofloxacin	Erythromycin	Levofloxacin	Linezolid	Penicillin	Teicoplanin	Tetracycline	Vancomycin	Gentamicin(high)	Gentamicin	Cefoperazone	Ceftazidime	Colistin	Meropenem	Piperacillin	Imipenem	Cefipime	Cotrimoxazole	Clindamycin	Daptomycin	Oxacillin	Minocycline	Aztreonam	Tigecycline	Amoxiclav	Cefuroxime	Ceftriaxone	Ertapenem	Ceftalozane+Tazobactum	Netilmicin	Ceftazidime+Avibactum	Tobramycin	Urine Culture	Cotrimoxazole	Amikacin	Amoxiclav	Ceftriaxone	Ciprofloxacin	Gentamicin	Nitrofurantoin	Norfloxacin	Ofloxacin	Ampicillin	Cefixime	Cefoperazone+Sulbactam	Ceftazidime	Cephalothin	Ertapenem	Piperacillin	IMIPENAM	Ticarlin	Fosfomycin	Doxycycline	Cefoxitin	Levofloxacin	Tetracycline	Meropenem
528	-	-	-	-	-	-	-	-	-	-	-	-	-	-	-	-	-	-	-	-	-	-	-	-	-	-	-	-	-	-	-	-	-	-	-	-	-	-	-	-	-	-	-	-	-	-	-	-	-	-	-	-	-	-	-	-	-	-	-	-	-	-	-	-	-	-	-	-	-	-	-	-	-	-	-	-	-	-	-	-
529	-	-	-	-	-	-	-	-	-	-	-	-	-	-	-	-	-	-	NEG	PF	-	-	-	-	-	-	-	-	-	-	-	-	-	-	-	-	-	-	-	-	-	-	-	-	-	-	-	-	-	-	-	-	-	-	Escherichia coli	R	S	S	R	R	R	S	R	R	R	R	S	R	R	S	S	S	R	S	-	-	-	-	-
530	-	-	-	-	-	-	-	-	-	-	-	-	-	-	-	-	-	-	-	-	-	-	-	-	-	-	-	-	-	-	-	-	-	-	-	-	-	-	-	-	-	-	-	-	-	-	-	-	-	-	-	-	-	-	NSG	-	-	-	-	-	-	-	-	-	-	-	-	-	-	-	-	-	-	-	-	-	-	-	-
531	-	-	-	-	-	-	-	-	-	-	-	-	-	-	-	-	-	-	-	-	-	-	-	-	-	-	-	-	-	-	-	-	-	-	-	-	-	-	-	-	-	-	-	-	-	-	-	-	-	-	-	-	-	-	Escherichia coli	R	R	S	R	R	R	S	R	R	R	R	S	R	R	S	S	S	R	S	-	-	-	-	-
532	-	-	-	-	-	-	-	-	-	-	-	-	-	-	-	-	-	-	-	-	-	-	-	-	-	-	-	-	-	-	-	-	-	-	-	-	-	-	-	-	-	-	-	-	-	-	-	-	-	-	-	-	-	-	Klebsiella pneumoniae	R	R	R	R	R	R	R	R	R	-	R	R	R	R	R	R	R	R	R	-	-	-	-	-
533	-	-	-	-	-	-	-	-	-	-	-	-	-	-	-	-	-	-	-	-	-	-	-	-	-	-	-	-	-	-	-	-	-	-	-	-	-	-	-	-	-	-	-	-	-	-	-	-	-	-	-	-	-	-	Klebsiella pneumoniae	R	R	R	R	R	R	R	R	R	-	R	S	R	-	R	R	S	R	S	-	-	-	-	-
534	-	-	-	-	-	-	-	-	-	-	-	-	-	-	-	-	-	-	-	-	-	-	-	-	-	-	-	-	-	-	-	-	-	-	-	-	-	-	-	-	-	-	-	-	-	-	-	-	-	-	-	-	-	-	-	-	-	-	-	-	-	-	-	-	-	-	-	-	-	-	-	-	-	-	-	-	-	-	-	-
535	-	-	-	-	-	-	-	-	-	-	-	-	-	-	-	-	-	-	-	-	-	-	-	-	-	-	-	-	-	-	-	-	-	-	-	-	-	-	-	-	-	-	-	-	-	-	-	-	-	-	-	-	-	-	-	-	-	-	-	-	-	-	-	-	-	-	-	-	-	-	-	-	-	-	-	-	-	-	-	-
536	-	-	-	-	-	-	-	-	-	-	-	-	-	-	-	-	-	-	-	-	-	-	-	-	-	-	-	-	-	-	-	-	-	-	-	-	-	-	-	-	-	-	-	-	-	-	-	-	-	-	-	-	-	-	-	-	-	-	-	-	-	-	-	-	-	-	-	-	-	-	-	-	-	-	-	-	-	-	-	-
537	-	-	-	-	-	-	-	-	-	-	-	-	-	-	-	-	-	-	-	-	-	-	-	-	-	-	-	-	-	-	-	-	-	-	-	-	-	-	-	-	-	-	-	-	-	-	-	-	-	-	-	-	-	-	NSG	-	-	-	-	-	-	-	-	-	-	-	-	-	-	-	-	-	-	-	-	-	-	-	-
538	-	-	-	-	-	-	-	-	-	-	-	-	-	-	-	-	-	-	-	-	-	-	-	-	-	-	-	-	-	-	-	-	-	-	-	-	-	-	-	-	-	-	-	-	-	-	-	-	-	-	-	-	-	-	CANDIDA TROPICALIS	-	-	-	-	-	-	-	-	-	-	-	-	-	-	-	-	-	-	-	-	-	-	-	-
539	-	-	-	-	-	-	-	-	-	-	-	-	-	-	-	-	-	-	-	-	-	-	-	-	-	-	-	-	-	-	-	-	-	-	-	-	-	-	-	-	-	-	-	-	-	-	-	-	-	-	-	-	-	-	NG	-	-	-	-	-	-	-	-	-	-	-	-	-	-	-	-	-	-	-	-	-	-	-	-
540	-	-	-	-	-	-	-	-	-	-	-	-	-	-	-	-	-	-	-	-	-	-	-	-	-	-	-	-	-	-	-	-	-	-	-	-	-	-	-	-	-	-	-	-	-	-	-	-	-	-	-	-	-	-	NG	-	-	-	-	-	-	-	-	-	-	-	-	-	-	-	-	-	-	-	-	-	-	-	-
541	-	-	-	-	-	-	-	-	-	-	-	-	-	-	-	-	-	-	NEG	AF	-	-	-	-	-	-	-	-	-	-	-	-	-	-	-	-	-	-	-	-	-	-	-	-	-	-	-	-	-	-	-	-	-	-	NSG	-	-	-	-	-	-	-	-	-	-	-	-	-	-	-	-	-	-	-	-	-	-	-	-
542	-	-	-	-	-	-	-	-	-	-	-	-	-	-	-	-	-	-	-	-	-	-	-	-	-	-	-	-	-	-	-	-	-	-	-	-	-	-	-	-	-	-	-	-	-	-	-	-	-	-	-	-	-	-	-	-	-	-	-	-	-	-	-	-	-	-	-	-	-	-	-	-	-	-	-	-	-	-	-	-
543	-	-	-	-	-	-	-	-	-	-	-	-	-	-	-	-	-	-	NG	PF	-	-	-	-	-	-	-	-	-	-	-	-	-	-	-	-	-	-	-	-	-	-	-	-	-	-	-	-	-	-	-	-	-	-	NG	-	-	-	-	-	-	-	-	-	-	-	-	-	-	-	-	-	-	-	-	-	-	-	-
544	-	-	-	-	-	-	-	-	-	-	-	-	-	-	-	-	-	-	NG	PF	-	-	-	-	-	-	-	-	-	-	-	-	-	-	-	-	-	-	-	-	-	-	-	-	-	-	-	-	-	-	-	-	-	-	-	-	-	-	-	-	-	-	-	-	-	-	-	-	-	-	-	-	-	-	-	-	-	-	-	-
545	-	-	-	-	-	-	-	-	-	-	-	-	-	-	-	-	-	-	-	-	-	-	-	-	-	-	-	-	-	-	-	-	-	-	-	-	-	-	-	-	-	-	-	-	-	-	-	-	-	-	-	-	-	-	-	-	-	-	-	-	-	-	-	-	-	-	-	-	-	-	-	-	-	-	-	-	-	-	-	-
546	-	-	-	-	-	-	-	-	-	-	-	-	-	-	-	-	-	-	-	-	-	-	-	-	-	-	-	-	-	-	-	-	-	-	-	-	-	-	-	-	-	-	-	-	-	-	-	-	-	-	-	-	-	-	-	-	-	-	-	-	-	-	-	-	-	-	-	-	-	-	-	-	-	-	-	-	-	-	-	-
547	-	-	-	-	-	-	-	-	-	-	-	-	-	-	-	-	-	-	-	-	-	-	-	-	-	-	-	-	-	-	-	-	-	-	-	-	-	-	-	-	-	-	-	-	-	-	-	-	-	-	-	-	-	-	NG	-	-	-	-	-	-	-	-	-	-	-	-	-	-	-	-	-	-	-	-	-	-	-	-
548	-	-	-	-	-	-	-	-	-	-	-	-	-	-	-	-	-	-	-	-	-	-	-	-	-	-	-	-	-	-	-	-	-	-	-	-	-	-	-	-	-	-	-	-	-	-	-	-	-	-	-	-	-	-	-	-	-	-	-	-	-	-	-	-	-	-	-	-	-	-	-	-	-	-	-	-	-	-	-	-
549	-	-	-	-	-	-	-	-	-	-	-	-	-	-	-	-	-	-	NEG	AF	-	-	-	-	-	-	-	-	-	-	-	-	-	-	-	-	-	-	-	-	-	-	-	-	-	-	-	-	-	-	-	-	-	-	NSG	-	-	-	-	-	-	-	-	-	-	-	-	-	-	-	-	-	-	-	-	-	-	-	-
550	-	-	-	-	S	-	-	-	S	-	-	-	-	-	-	-	-	-	-	-	-	-	-	-	-	-	-	-	-	-	-	-	-	-	-	-	-	-	-	-	-	-	-	-	-	-	-	-	-	-	-	-	-	-	-	-	-	-	-	-	-	-	-	-	-	-	-	-	-	-	-	-	-	-	-	-	-	-	-	-
551	-	-	-	-	-	-	-	-	-	-	-	-	-	-	-	-	-	-	-	-	-	-	-	-	-	-	-	-	-	-	-	-	-	-	-	-	-	-	-	-	-	-	-	-	-	-	-	-	-	-	-	-	-	-	-	-	-	-	-	-	-	-	-	-	-	-	-	-	-	-	-	-	-	-	-	-	-	-	-	-
552	-	-	-	-	S	S	-	-	R	-	-	-	-	-	-	-	-	-	-	-	-	-	-	-	-	-	-	-	-	-	-	-	-	-	-	-	-	-	-	-	-	-	-	-	-	-	-	-	-	-	-	-	-	-	-	-	-	-	-	-	-	-	-	-	-	-	-	-	-	-	-	-	-	-	-	-	-	-	-	-
553	S	S	-	-	-	-	-	-	-	S	-	-	-	-	-	-	-	S	-	-	-	-	-	-	-	-	-	-	-	-	-	-	-	-	-	-	-	-	-	-	-	-	-	-	-	-	-	-	-	-	-	-	-	-	-	-	-	-	-	-	-	-	-	-	-	-	-	-	-	-	-	-	-	-	-	-	-	-	-	-
554	-	-	-	-	S	S	-	-	R	-	-	-	-	-	-	-	-	-	-	-	-	-	-	-	-	-	-	-	-	-	-	-	-	-	-	-	-	-	-	-	-	-	-	-	-	-	-	-	-	-	-	-	-	-	-	-	-	-	-	-	-	-	-	-	-	-	-	-	-	-	-	-	-	-	-	-	-	-	-	-
555	-	-	-	-	-	-	-	-	-	-	-	-	-	-	-	-	-	-	-	-	-	-	-	-	-	-	-	-	-	-	-	-	-	-	-	-	-	-	-	-	-	-	-	-	-	-	-	-	-	-	-	-	-	-	NG	-	-	-	-	-	-	-	-	-	-	-	-	-	-	-	-	-	-	-	-	-	-	-	-
556	-	-	-	-	-	-	-	-	-	-	-	-	-	-	-	-	-	-	NEG	PF	-	-	-	-	-	-	-	-	-	-	-	-	-	-	-	-	-	-	-	-	-	-	-	-	-	-	-	-	-	-	-	-	-	-	Escherichia coli	S	S	R	R	R	R	S	R	R	R	R	S	R	-	R	R	-	R	S	-	-	-	-	-
557	-	-	-	-	-	-	-	-	-	-	-	-	-	-	-	-	-	-	-	-	-	-	-	-	-	-	-	-	-	-	-	-	-	-	-	-	-	-	-	-	-	-	-	-	-	-	-	-	-	-	-	-	-	-	Candida tropicalis	-	-	-	-	-	-	-	-	-	-	-	-	-	-	-	-	-	-	-	-	-	-	-	-
558	-	-	-	-	-	-	-	-	-	-	-	-	-	-	-	-	-	-	-	-	-	-	-	-	-	-	-	-	-	-	-	-	-	-	-	-	-	-	-	-	-	-	-	-	-	-	-	-	-	-	-	-	-	-	-	-	-	-	-	-	-	-	-	-	-	-	-	-	-	-	-	-	-	-	-	-	-	-	-	-
559	-	-	-	-	-	-	-	-	-	-	-	-	-	-	-	-	-	-	-	-	-	-	-	-	-	-	-	-	-	-	-	-	-	-	-	-	-	-	-	-	-	-	-	-	-	-	-	-	-	-	-	-	-	-	-	-	-	-	-	-	-	-	-	-	-	-	-	-	-	-	-	-	-	-	-	-	-	-	-	-
560	-	-	-	-	-	-	-	-	-	-	-	-	-	-	-	-	-	-	-	-	-	-	-	-	-	-	-	-	-	-	-	-	-	-	-	-	-	-	-	-	-	-	-	-	-	-	-	-	-	-	-	-	-	-	-	-	-	-	-	-	-	-	-	-	-	-	-	-	-	-	-	-	-	-	-	-	-	-	-	-
561	-	-	-	-	-	-	-	-	-	-	-	-	-	-	-	-	-	-	-	-	-	-	-	-	-	-	-	-	-	-	-	-	-	-	-	-	-	-	-	-	-	-	-	-	-	-	-	-	-	-	-	-	-	-	Enterococcus faecium	-	-	-	-	R	-	-	-	-	-	-	-	-	-	-	-	-	-	-	-	-	-	R	-
562	-	-	-	-	-	-	-	-	-	-	-	-	-	-	-	-	-	-	-	-	-	-	-	-	-	-	-	-	-	-	-	-	-	-	-	-	-	-	-	-	-	-	-	-	-	-	-	-	-	-	-	-	-	-	NG	-	-	-	-	-	-	-	-	-	-	-	-	-	-	-	-	-	-	-	-	-	-	-	-
563	-	-	-	-	-	-	-	-	-	-	-	-	-	-	-	-	-	-	-	-	-	-	-	-	-	-	-	-	-	-	-	-	-	-	-	-	-	-	-	-	-	-	-	-	-	-	-	-	-	-	-	-	-	-	Candida tropicalis	-	-	-	-	-	-	-	-	-	-	-	-	-	-	-	-	-	-	-	-	-	-	-	-
564	-	-	-	-	-	R	-	-	R	-	-	-	-	-	-	-	-	-	-	-	-	-	-	-	-	-	-	-	-	-	-	-	-	-	-	-	-	-	-	-	-	-	-	-	-	-	-	-	-	-	-	-	-	-	NG	-	-	-	-	-	-	-	-	-	-	-	-	-	-	-	-	-	-	-	-	-	-	-	-
565	-	-	-	-	-	-	-	-	-	-	-	-	-	-	-	-	-	-	-	-	-	-	-	-	-	-	-	-	-	-	-	-	-	-	-	-	-	-	-	-	-	-	-	-	-	-	-	-	-	-	-	-	-	-	-	-	-	-	-	-	-	-	-	-	-	-	-	-	-	-	-	-	-	-	-	-	-	-	-	-
566	-	-	-	-	-	-	-	-	R	-	-	-	-	-	-	-	-	-	-	-	-	-	-	-	-	-	-	-	-	-	-	-	-	-	-	-	-	-	-	-	-	-	-	-	-	-	-	-	-	-	-	-	-	-	NG	-	-	-	-	-	-	-	-	-	-	-	-	-	-	-	-	-	-	-	-	-	-	-	-
567	-	-	-	-	-	-	-	-	-	-	-	-	-	-	-	-	-	-	-	-	-	-	-	-	-	-	-	-	-	-	-	-	-	-	-	-	-	-	-	-	-	-	-	-	-	-	-	-	-	-	-	-	-	-	-	-	-	-	-	-	-	-	-	-	-	-	-	-	-	-	-	-	-	-	-	-	-	-	-	-
568	-	-	-	-	-	-	-	-	-	-	-	-	-	-	-	-	-	-	-	-	-	-	-	-	-	-	-	-	-	-	-	-	-	-	-	-	-	-	-	-	-	-	-	-	-	-	-	-	-	-	-	-	-	-	NG	-	-	-	-	-	-	-	-	-	-	-	-	-	-	-	-	-	-	-	-	-	-	-	-
569	-	-	-	-	-	-	-	-	-	-	-	-	-	-	-	-	-	-	-	-	-	-	-	-	-	-	-	-	-	-	-	-	-	-	-	-	-	-	-	-	-	-	-	-	-	-	-	-	-	-	-	-	-	-	NG	-	-	-	-	-	-	-	-	-	-	-	-	-	-	-	-	-	-	-	-	-	-	-	-

S.NO.																																																						SEROLOGICAL INVESTIGATION	MOLECULAR INVESTIGATION		OTHER					FOLLOW UP	OUTCOME
	Tobramycin	Chloramphenicol	Cefipime	Ampicillin+Sulbactum	Ceftalozane+Tazobactum	Ceftizoxime	Netilmicin	Ceftazidime+Avibactum	Erythromycin	Linezolid	Penicillin	Teicoplanin	Vancomycin	Gentamicin (high)	BLOOD CULTURE	Cotrimoxazole	Amikacin	Amoxiclav	Ceftriaxone	Ciprofloxacin	Gentamicin	Cefoperazone	Cefuroxime	Colistin	Ertapenem	Meropenem	Piperacillin	IMIPENAM	Cefipime	Levofloxacin	Aztreonam	Ceftazidime	Minocycline	Erythromycin	Linezolid	Nitrofurantoin	Penicillin	Teicoplanin	Tetracycline	Vancomycin	Gentamicin(high)	Doxycycline	Cefoxitin	Tobramycin	Chloramphenicol	Ampicillin+Sulbactum	Ceftalozane+Tazobactum	Ceftizoxime	Netilmicin	Ceftazidime+Avibactum	Clindamycin	Daptomycin	Oxacillin	FUNGAL CULTURE	VM ELISA	CBNAAT	SAMPLE	Dengue	H1N1	GALALCTOMANAN	HCV RNA	1-3 BETA D		
528	-	-	-	-	-	-	-	-	-	-	-	-	-	-	NG	-	-	-	-	-	-	-	-	-	-	-	-	-	-	-	-	-	-	-	-	-	-	-	-	-	-	-	-	-	-	-	-	-	-	-	-	-	-	-	NR	NEG	ET	-	-	-	-	-	-	SHIFTED OUTSIDE
529	-	-	-	-	-	-	-	-	-	-	-	-	-	-	-	-	-	-	-	-	-	-	-	-	-	-	-	-	-	-	-	-	-	-	-	-	-	-	-	-	-	-	-	-	-	-	-	-	-	-	-	-	-	-	-	NEG	PF	-	-	-	-	-	-	SHIFTED OUTSIDE
530	-	-	-	-	-	-	-	-	-	-	-	-	-	-	-	-	-	-	-	-	-	-	-	-	-	-	-	-	-	-	-	-	-	-	-	-	-	-	-	-	-	-	-	-	-	-	-	-	-	-	-	-	-	-	-	-	-	-	-	-	-	-	-	-
531	-	-	-	-	-	-	-	-	-	-	-	-	-	-	-	-	-	-	-	-	-	-	-	-	-	-	-	-	-	-	-	-	-	-	-	-	-	-	-	-	-	-	-	-	-	-	-	-	-	-	-	-	-	-	-	-	-	-	-	-	-	-	-	-
532	-	-	-	-	-	-	-	-	-	-	-	-	-	-	NG	-	-	-	-	-	-	-	-	-	-	-	-	-	-	-	-	-	-	-	-	-	-	-	-	-	-	-	-	-	-	-	-	-	-	-	-	-	-	-	-	NEG	SPT	-	-	-	-	-	Yes	ON REPEAT HD
533	-	-	-	-	-	-	-	-	-	-	-	-	-	-	NG	-	-	-	-	-	-	-	-	-	-	-	-	-	-	-	-	-	-	-	-	-	-	-	-	-	-	-	-	-	-	-	-	-	-	-	-	-	-	-	-	-	-	NEG	-	-	-	-	-	SHIFTED OUTSIDE
534	-	-	-	-	-	-	-	-	-	-	-	-	-	-	-	-	-	-	-	-	-	-	-	-	-	-	-	-	-	-	-	-	-	-	-	-	-	-	-	-	-	-	-	-	-	-	-	-	-	-	-	-	-	-	-	-	-	-	-	-	-	-	-	-
535	-	-	-	-	-	-	-	-	-	-	-	-	-	-	-	-	-	-	-	-	-	-	-	-	-	-	-	-	-	-	-	-	-	-	-	-	-	-	-	-	-	-	-	-	-	-	-	-	-	-	-	-	-	-	-	-	-	-	-	-	-	-	-	-
536	-	-	-	-	-	-	-	-	-	-	-	-	-	-	-	-	-	-	-	-	-	-	-	-	-	-	-	-	-	-	-	-	-	-	-	-	-	-	-	-	-	-	-	-	-	-	-	-	-	-	-	-	-	-	-	-	-	-	-	-	-	-	-	SHIFTED OUTSIDE
537	-	-	-	-	-	-	-	-	-	-	-	-	-	-	-	-	-	-	-	-	-	-	-	-	-	-	-	-	-	-	-	-	-	-	-	-	-	-	-	-	-	-	-	-	-	-	-	-	-	-	-	-	-	-	-	-	-	-	-	-	-	-	-	SHIFTED OUTSIDE
538	-	-	-	-	-	-	-	-	-	-	-	-	-	-	-	-	-	-	-	-	-	-	-	-	-	-	-	-	-	-	-	-	-	-	-	-	-	-	-	-	-	-	-	-	-	-	-	-	-	-	-	-	-	-	-	-	-	-	-	-	-	-	-	-
539	-	-	-	-	-	-	-	-	-	-	-	-	-	-	NG	-	-	-	-	-	-	-	-	-	-	-	-	-	-	-	-	-	-	-	-	-	-	-	-	-	-	-	-	-	-	-	-	-	-	-	-	-	-	-	HCV REACTIVE	-	-	-	-	NEG	-	NEG	-	SHIFTED OUTSIDE
540	-	-	-	-	-	-	-	-	-	-	-	-	-	-	NG	-	-	-	-	-	-	-	-	-	-	-	-	-	-	-	-	-	-	-	-	-	-	-	-	-	-	-	-	-	-	-	-	-	-	-	-	-	-	-	-	-	-	-	-	-	-	-	-	-
541	-	-	-	-	-	-	-	-	-	-	-	-	-	-	NG	-	-	-	-	-	-	-	-	-	-	-	-	-	-	-	-	-	-	-	-	-	-	-	-	-	-	-	-	-	-	-	-	-	-	-	-	-	-	-	-	-	-	-	-	POS	-	-	-	SHIFTED OUTSIDE
542	-	-	-	-	-	-	-	-	-	-	-	-	-	-	NG	-	-	-	-	-	-	-	-	-	-	-	-	-	-	-	-	-	-	-	-	-	-	-	-	-	-	-	-	-	-	-	-	-	-	-	-	-	-	-	-	-	-	-	-	-	-	-	-	-
543	-	-	-	-	-	-	-	-	-	-	-	-	-	-	-	-	-	-	-	-	-	-	-	-	-	-	-	-	-	-	-	-	-	-	-	-	-	-	-	-	-	-	-	-	-	-	-	-	-	-	-	-	-	-	-	NEG	PF	-	-	-	-	-	-	SHIFTED OUTSIDE
544	-	-	-	-	-	-	-	-	-	-	-	-	-	-	-	-	-	-	-	-	-	-	-	-	-	-	-	-	-	-	-	-	-	-	-	-	-	-	-	-	-	-	-	-	-	-	-	-	-	-	-	-	-	-	-	-	-	-	-	-	-	-	-	-
545	-	-	-	-	-	-	-	-	-	-	-	-	-	-	-	-	-	-	-	-	-	-	-	-	-	-	-	-	-	-	-	-	-	-	-	-	-	-	-	-	-	-	-	-	-	-	-	-	-	-	-	-	-	-	-	-	-	-	-	-	-	-	-	EXPIRED
546	-	-	-	-	-	-	-	-	-	-	-	-	-	-	-	-	-	-	-	-	-	-	-	-	-	-	-	-	-	-	-	-	-	-	-	-	-	-	-	-	-	-	-	-	-	-	-	-	-	-	-	-	-	-	-	-	-	-	-	-	-	-	Yes	ON REPEAT HD
547	-	-	-	-	-	-	-	-	-	-	-	-	-	-	NG	-	-	-	-	-	-	-	-	-	-	-	-	-	-	-	-	-	-	-	-	-	-	-	-	-	-	-	-	-	-	-	-	-	-	-	-	-	-	-	-	-	-	-	-	-	-	-	Yes	ON REPEAT HD
548	-	-	-	-	-	-	-	-	-	-	-	-	-	-	-	-	-	-	-	-	-	-	-	-	-	-	-	-	-	-	-	-	-	-	-	-	-	-	-	-	-	-	-	-	-	-	-	-	-	-	-	-	-	-	-	-	-	-	-	-	-	-	-	EXPIRED
549	-	-	-	-	-	-	-	-	-	-	-	-	-	-	NG	-	-	-	-	-	-	-	-	-	-	-	-	-	-	-	-	-	-	-	-	-	-	-	-	-	-	-	-	-	-	-	-	-	-	-	-	-	-	-	-	NEG	AF	-	-	-	-	-	-	SHIFTED OUTSIDE
550	-	-	-	-	-	-	-	-	-	-	-	-	-	-	NG	-	-	-	-	-	-	-	-	-	-	-	-	-	-	-	-	-	-	-	-	-	-	-	-	-	-	-	-	-	-	-	-	-	-	-	-	-	-	-	-	NEG	SPT	-	-	-	-	-	-	SHIFTED OUTSIDE
551	-	-	-	-	-	-	-	-	-	-	-	-	-	-	NG	-	-	-	-	-	-	-	-	-	-	-	-	-	-	-	-	-	-	-	-	-	-	-	-	-	-	-	-	-	-	-	-	-	-	-	-	-	-	-	-	-	-	-	-	-	-	-	-	-
552	-	-	-	-	-	-	-	-	-	-	-	-	-	-	-	-	-	-	-	-	-	-	-	-	-	-	-	-	-	-	-	-	-	-	-	-	-	-	-	-	-	-	-	-	-	-	-	-	-	-	-	-	-	-	-	-	-	-	-	-	-	-	Yes	ON REPEAT HD
553	-	-	-	-	-	-	-	-	-	-	-	-	-	-	-	-	-	-	-	-	-	-	-	-	-	-	-	-	-	-	-	-	-	-	-	-	-	-	-	-	-	-	-	-	-	-	-	-	-	-	-	-	-	-	-	-	-	-	-	-	-	-	-	-
554	-	-	-	-	-	-	-	-	-	-	-	-	-	-	NG	-	-	-	-	-	-	-	-	-	-	-	-	-	-	-	-	-	-	-	-	-	-	-	-	-	-	-	-	-	-	-	-	-	-	-	-	-	-	-	-	-	-	-	-	-	-	-	-	-
555	-	-	-	-	-	-	-	-	-	-	-	-	-	-	Klebsiella pneumoniae	R	S	S	R	R	S	R	R	MS	R	S	S	S	S	-	-	-	-	-	-	-	-	-	-	-	-	-	-	-	-	-	-	-	-	-	-	-	-	-	-	-	-	-	-	-	-	-	-	SHIFTED OUTSIDE
556	-	-	-	-	-	-	-	-	-	-	-	-	-	-	NG	-	-	-	-	-	-	-	-	-	-	-	-	-	-	-	-	-	-	-	-	-	-	-	-	-	-	-	-	-	-	-	-	-	-	-	-	-	-	-	-	NEG	PF	-	-	-	-	-	-	SHIFTED OUTSIDE
557	-	-	-	-	-	-	-	-	-	-	-	-	-	-	NG	-	-	-	-	-	-	-	-	-	-	-	-	-	-	-	-	-	-	-	-	-	-	-	-	-	-	-	-	-	-	-	-	-	-	-	-	-	-	-	HCV REACTIVE	-	-	-	-	-	NEG	-	-	SHIFTED OUTSIDE
558	-	-	-	-	-	-	-	-	-	-	-	-	-	-	NG	-	-	-	-	-	-	-	-	-	-	-	-	-	-	-	-	-	-	-	-	-	-	-	-	-	-	-	-	-	-	-	-	-	-	-	-	-	-	-	-	-	-	-	-	-	-	-	-	-
559	-	-	-	-	-	-	-	-	-	-	-	-	-	-	-	-	-	-	-	-	-	-	-	-	-	-	-	-	-	-	-	-	-	-	-	-	-	-	-	-	-	-	-	-	-	-	-	-	-	-	-	-	-	-	-	-	-	-	-	-	-	-	Yes	ON REPEAT HD
560	-	-	-	-	-	-	-	-	-	-	-	-	-	-	-	-	-	-	-	-	-	-	-	-	-	-	-	-	-	-	-	-	-	-	-	-	-	-	-	-	-	-	-	-	-	-	-	-	-	-	-	-	-	-	-	-	-	-	-	-	-	-	-	SHIFTED OUTSIDE
561	-	-	-	-	-	-	-	-	R	S	R	S	S	R	-	-	-	-	-	-	-	-	-	-	-	-	-	-	-	-	-	-	-	-	-	-	-	-	-	-	-	-	-	-	-	-	-	-	-	-	-	-	-	-	-	-	-	-	-	-	-	-	-	EXPIRED
562	-	-	-	-	-	-	-	-	-	-	-	-	-	-	Enterococcus faecium	-	-	-	-	R	-	-	-	-	-	-	-	-	-	R	-	-	-	R	S	-	R	S	R	-	R	-	-	-	-	-	-	-	-	-	-	-	-	-	-	NEG	URINE	-	-	-	-	-	-	-
563	-	-	-	-	-	-	-	-	-	-	-	-	-	-	-	-	-	-	-	-	-	-	-	-	-	-	-	-	-	-	-	-	-	-	-	-	-	-	-	-	-	-	-	-	-	-	-	-	-	-	-	-	-	-	-	NEG	ET	-	-	NEG	-	POS	Yes	ON REPEAT HD
564	-	-	-	-	-	-	-	-	-	-	-	-	-	-	Acinetobacter baumannii,	R	-	-	R	R	R	MS	-	MS	-	R	R	R	R	-	-	-	-	-	-	-	-	-	-	-	-	-	-	-	-	-	-	-	-	-	-	-	-	-	-	-	-	-	-	-	-	-	-	-
565	-	-	-	-	-	-	-	-	-	-	-	-	-	-	-	-	-	-	-	-	-	-	-	-	-	-	-	-	-	-	-	-	-	-	-	-	-	-	-	-	-	-	-	-	-	-	-	-	-	-	-	-	-	-	-	-	-	-	-	-	-	-	-	SHIFTED OUTSIDE
566	-	-	-	-	-	-	-	-	-	-	-	-	-	-	NG	-	-	-	-	-	-	-	-	-	-	-	-	-	-	-	-	-	-	-	-	-	-	-	-	-	-	-	-	-	-	-	-	-	-	-	-	-	-	-	-	-	-	-	-	-	-	-	Yes	ON REPEAT HD
567	-	-	-	-	-	-	-	-	-	-	-	-	-	-	-	-	-	-	-	-	-	-	-	-	-	-	-	-	-	-	-	-	-	-	-	-	-	-	-	-	-	-	-	-	-	-	-	-	-	-	-	-	-	-	-	-	-	-	-	-	-	-	-	-
568	-	-	-	-	-	-	-	-	-	-	-	-	-	-	NG	-	-	-	-	-	-	-	-	-	-	-	-	-	-	-	-	-	-	-	-	-	-	-	-	-	-	-	-	-	-	-	-	-	-	-	-	-	-	-	-	-	-	-	-	-	-	-	-	SHIFTED OUTSIDE
569	-	-	-	-	-	-	-	-	-	-	-	-	-	-	NG	-	-	-	-	-	-	-	-	-	-	-	-	-	-	-	-	-	-	-	-	-	-	-	-	-	-	-	-	-	-	-	-	-	-	-	-	-	-	-	-	-	-	-	-	-	-	-	-	-

S.NO.	NAME	MRD NO	P value	INFECTION	AGE	SEX	ADMISSION NO.	DATE OF ADMISSION	CHIEF COMPLAINTS							HIS. OF PRESENT ILLNESS	HD SESSIONS (NO OF TIMES IN 1 WEEK)	PAST HISTORY				RISK FACTORS							INVESTIGATIONS								
									AREA	FEVER	COUGH	LOOSE STOOLS	PAIN ABD.	SOB	Other	CKD	-	DM	HTN	CVD	HD DURATION	HYPOTENSION	FLUID OVERLOAD	CVD	URINARY CATH.	VASCULAR ACCESS	CORTICOSTEROID USE	OTHER	HB	TLC	PCT	S.ALB.	UREA	S.CREAT	GFR	VIRAL MARKER	RADIO. FINDING
570	RS	913384	A	-	70	M	2023006821	Jan-23	EMG	YES	NO	YES	NO	NO	poor appetite	CKD	TWICE	NO	YES	NO	1YRS	YES	NO	NO	NO	AV FISTULA	NO	NO	7.4	6.4	-	3.57	215	9.54	<15ml/min	NR	
571	KS	246502	A	-	56	M	2023006870	Jan-23	SKIN	YES	NO	NO	NO	NO	loss of appetite	CKD	TWICE	YES	NO	NO	3YEARS	YES	NO	NO	NO	AV FISTULA	NO	NO	6.7	4.72	-	3.63	313	9.19	<15ml/min	-	USG B/L RPC GR II/BPH GR I
572	BR	1452581	A	-	51	M	2023006290	Jan-23	MU-III	NO	YES	NO	NO	NO	generalized weakness	CKD	ONCE	YES	YES	YES	2MONTH	YES	NO	CAD	NO	IJV	YES	NO	6.6	7.1	0.19	2.06	119	8.49	<15ml/min	NR	
573	KG	1386561	A	-	58	F	2023006916	Jan-23	SKIN	NO	YES	NO	YES	NO	Tenderness in abdomen	CKD	ONCE	NO	YES	YES	8MONTHS	NO	YES	CAD	NO	AV FISTULA	YES	NO	6.8	6.12	-	-	156	5.95	<15ml/min	NR	USG - B/L RPC GR III/HEPATOSPENOMEGALY
574	SS	1021962	p	-	58	M	2023007091	Jan-23	NEPHRO	YES	YES	NO	NO	NO	fatigue, poor appetite	CKD	THRICE	YES	YES	NO	2YRS	YES	YES	NO	NO	PERMACATH	NO	NO	5.7	14.2	30.1	2.29	139	5.57	<15ml/min	NR	
575	SS	500120	A	-	65	M	2023006809	Jan-23	GASTRO	NO	NO	YES	NO	NO	fatigue, poor appetite	CKD	ONCE	NO	YES	NO	5MONTH	NO	YES	NO	NO	AV FISTULA	NO	NO	8	9.2	0.22	3.76	159	9.22	<15ml/min	NR	
576	VR	171829	A	-	67	F	2023004867	Feb-23	HDU-I	YES	NO	NO	NO	NO	generalized weakness	CKD	ONCE	YES	NO	NO	5MONTH	NO	YES	NO	NO	AV FISTULA	NO	NO	5.6	13.6	-	2.56	89	4.22	<15ml/min	NR	
577	PK	1428624	A	-	41	M	2023007946	Feb-23	NEPHRO	YES	NO	NO	NO	NO	Restlessness	CKD	TWICE	YES	YES	NO	1.5MONTH	NO	YES	NO	NO	IJV	NO	NO	8.7	4.7	-	3.97	116	8.1	<15ml/min	HCV INDETERMINATE	USG B/L RPC GR III/BPH GR I
578	PK	1428624	-	Apr-24	-	-	-	-	-	-	-	-	-	-	-	-	-	-	-	-	-		-	-	-	-	-	-	-	-	0.8	-	-	-	-	-	-
579	RK	798122	A	-	31	F	2023007687	Feb-23	PCCU	NO	NO	YES	NO	NO	generalized weakness	CKD	IRREGULAR	NO	YES	NO	2MONTH	NO	YES	NO	NO	IJV	NO	NO	9.7	9	23.7	2.72	141	7.44	<15ml/min	-	USG - B/L RPC GR III/HEPATOSPENOMEGALY
580	VS	1457306	A	-	54	M	2023008342	Feb-23	CHEST	NO	NO	NO	NO	NO	fatigue, poor appetite	CKD	ONCE	YES	YES	NO	6MONTH	NO	YES	NO	NO	AV FISTULA	NO	NO	6.6	9.4	7.16	3.05	133	6	<15ml/min	NR	
581	JK	1436091	A	-	69	M	2023008587	Feb-23	SKIN	YES	NO	NO	NO	YES	Breathlessness on walking	CKD	ONCE	NO	YES	NO	3MONTH	NO	YES	NO	NO	IJV	NO	NO	8.6	10.5	0.14	-	76	6.57	<15ml/min	-	USG B/L RPC GR II
582	SS	1416114	A	-	54	M	2023008747	Feb-23	EMG	NO	YES	NO	NO	NO	loss of appetite	CKD	ONCE	YES	YES	YES	2MONTH	NO	YES	CAD	NO	IJV	YES	NO	8.1	4.99	-	1.87	121	9.44	<15ml/min	NR	
583	SS	1416114	-	Mar-23	-	-	-	-	-	-	-	-	-	-	-	-	-	-	-	-	-		-	-	-	-	-	-	-	-	0.41	-	-	-	-	-	-
584	BS	1457390	A	-	59	M	2023008435	Feb-23	NEPHRO	NO	YES	NO	NO	NO	generalized weakness	CKD	ONCE	YES	YES	YES	2.5MONTH	NO	YES	LV DYSFUNCTION	NO	IJV	YES	NO	8.6	7.86	-	2.94	232	9.86	<15ml/min	NR	
585	JK	1461055	A	-	51	M	2023009823	Feb-23	PVT ROOM	YES	NO	YES	NO	NO	loss of appetite	CKD	TWICE	YES	YES	NO	1.5 MONTH	NO	NO	NO	NO	IJV	NO	NO	7.8	5.83	-	3.78	178	9.75	<15ml/min	NR	USG - B/L RPC GR III/HEPATOSPENOMEGALY
586	AR	1335587	A	-	60	F	2023010558	Feb-23	SKIN	NO	YES	NO	NO	NO	generalized weakness	CKD	IRREGULAR	NO	YES	YES	1.7YRS	NO	YES	CAD	NO	AV FISTULA	YES	NO	8	17.3	1.44	2.95	129	6	<15ml/min	NR	USG B/L RPC GR III
587	PS	1459618	A	-	61	F	2023009263	Feb-23	NEPHRO	YES	YES	NO	NO	YES	loss of appetite	CKD	TWICE	NO	YES	YES	6MONTHS	YES	NO	CAD	NO	AV FISTULA	YES	NO	6.5	20.2	13.1	2.66	66	4.67	<15ml/min	NR	
588	PS	1459618	-	-	-	-	-	-	-	-	-	-	-	-	-	-	-	-	-	-	-		-	-	-	-	-	-	-	-	POS	-	-	-	-	-	-
589	SK	1462878	p	-	53	F	2023010985	Feb-23	SKIN	YES	NO	NO	YES	NO	loss of appetite	CKD	TWICE	NO	YES	NO	6MONTH	NO	YES	NO	NO	AV FISTULA	NO	NO	7.1	11	0.39	3.94	101	8.28	<15ml/min	NR	USG B/L RPC GR III
590	SR	666817	p	-	63	F	2023010065	Feb-23	EICU-II	YES	YES	NO	NO	YES	generalized weakness	CKD	THRICE	YES	YES	NO	2.2MONTH	YES	NO	NO	NO	IJV	NO	NO	8.5	12.9	-	4.03	204	7.2	<15ml/min	NR	USG - B/L RPC GR III/HEPATOSPENOMEGALY
591	SR	666817	-	-	-	-	-	-	-	-	-	-	-	-	-	-	-	-	-	-	-		-	-	-	-	-	-	-	-	-	-	-	-	-	-	-
592	SR	666817	-	Mar-23	-	-	-	-	-	-	-	-	-	-	-	-	-	-	-	-	-		-	-	-	-	-	-	-	-	0.32	-	-	-	-	-	-
593	M	1450996	A	-	44	F	-	Feb-23	OPD	NO	NO	NO	NO	NO	generalized weakness	CKD	TWICE	YES	NO	NO	1YRS	YES	NO	NO	NO	AV FISTULA	NO	NO	5.5	10	-	-	-	-	<15ml/min	-	USG B/L RPC GR III
594	PS	689555	A	-	46	M	2023010776	Feb-23	NEPHRO	YES	YES	NO	YES	NO	generalized weakness	CKD	TWICE	YES	YES	NO	7.5MONTH	YES	NO	NO	NO	AV FISTULA	NO	NO	8.4	13.4	0.82	2.36	125	7.03	<15ml/min	NR	
595	GS	1464795	p	-	34	M	2023011434	Feb-23	NEPHRO	YES	NO	NO	NO	YES	Breathlessness on walking,wt gain	CKD	THRICE	YES	YES	NO	10MONTH	YES	NO	NO	NO	AV FISTULA	NO	NO	10.2	5.1	-	3.06	179	8.32	<15ml/min	NR	USG - B/L RPC GR III/HEPATOSPENOMEGALY/BPH GR II
596	GS	1464795	-	1ST MAY 2023	-	-	-	-	-	-	-	-	-	-	-	-	-	-	-	-	-		-	-	-	-	-	-	-	-	-	-	-	-	-	-	-
597	GS	1464795	-	Jun-23	-	-	-	-	-	-	-	-	-	-	-	-	-	-	-	-	-		-	-	-	-	-	-	-	-	-	-	-	-	-	-	-
598	KK	1469038	p	-	56	F	2023013223	Feb-23	EMG	YES	YES	NO	NO	NO	generalized weakness	CKD	IRREGULAR	NO	YES	NO	1.5 MONTH	YES	NO	NO	NO	IJV	NO	NO	8.1	5.8	0.95	2.87	170	5.87	<15ml/min	NR	USG B/L RPC GR II
599	KK	1469038	-	Mar-23	-	-	-	-	-	-	-	-	-	-	-	-	-	-	-	-	-		-	-	-	-	-	-	-	-	NEG	-	-	-	-	-	-
600	TS	1267507	p	-	27	M	-	Feb-23	EMG	YES	YES	YES	YES	NO	fatigue, poor appetite	CKD	ONCE	NO	YES	NO	1.5MONTH	YES	NO	NO	NO	IJV	NO	NO	6.5	7.4	29.3	1.99	172	10.49	<15ml/min	NR	USG - B/L RPC GR III/HEPATOSPENOMEGALY
601	TS	1267507	-	-	-	-	-	-	-	-	-	-	-	-	-	-	-	-	-	-	-		-	-	-	-	-	-	-	-	-	-	-	-	-	-	-
602	TS	1267507	-	2ND MARCH 2023	-	-	-	-	-	-	-	-	-	-	-	-	-	-	-	-	-		-	-	-	-	-	-	-	-	-	-	-	-	-	-	-
603	AK	411147	A	-	63	M	2023012928	Feb-23	SKIN	NO	NO	NO	NO	NO	loss of appetite	CKD	TWICE	YES	YES	NO	12 MONTHS	YES	NO	NO	NO	AV FISTULA	NO	NO	11.1	7.03	0.31	-	213	8.44	<15ml/min	NR	
604	LS	1468435	A	-	34	M	2023013385	Feb-23	NEPHRO	NO	YES	NO	NO	NO	poor appetite	CKD	TWICE	YES	NO	NO	2.5MONTH	YES	NO	NO	NO	IJV	NO	NO	9.3	8.2	-	3.95	156	14.1	<15ml/min	NR	USG B/L RPC GR III
605	NK	1469760	A	-	60	M	2023013499	Feb-23	GASTRO	YES	NO	NO	NO	NO	Restlessness	CKD	TWICE	YES	YES	NO	10MONTHS	YES	NO	NO	NO	PERMACATH	NO	NO	6.2	4.7	-	3.09	124	8.37	<15ml/min	NR	USG - B/L RPC GR III/HEPATOSPENOMEGALY
606	NK	1469760	-	Jul-23	-	-	-	-	-	-	-	-	-	-	-	-	-	-	-	-	-		-	-	-	-	-	-	-	-	-	-	-	-	-	-	-
607	JS	1294959	p	-	68	M	2023015244	Mar-23	NEPHRO	YES	YES	NO	NO	NO	Nausea,poor appetite	CKD	IRREGULAR	NO	YES	YES	2YRS	YES	NO	CAD	NO	AV FISTULA	YES	NO	7.3	9.9	2.74	3.37	119	8.33	<15ml/min	NR	USG B/L RPC GR II
608	JS	1294959	-	1ST JULY 2023	-	-	-	-	-	-	-	-	-	-	-	-	-	-	-	-	-		-	-	-	-	-	-	-	-	POS	-	-	-	-	-	-
609	RL	456140	p	-	64	M	2023015399	Mar-23	EMG	YES	YES	NO	NO	NO	Restlessness	CKD	TWICE	YES	NO	NO	1MONTH	YES	NO	NO	NO	IJV	NO	NO	8.4	14.4	13.7	3.04	119	9.36	<15ml/min	NR	USG B/L RPC GR III/BPH GR I
610	RL	456140	-	2ND JULY 2023	-	-	-	-	-	-	-	-	-	-	-	-	-	-	-	-	-		-	-	-	-	-	-	-	-	>100	-	-	-	-	-	-
611	SK	1475223	A	-	42	M	2023015884	Mar-23	NEPHRO	NO	YES	NO	NO	NO	generalized weakness	CKD	IRREGULAR	YES	NO	NO	3.4YRS	YES	NO	NO	NO	AV FISTULA	NO	NO	7.4	4.35	-	-	192	11.04	<15ml/min	NR	USG B/L RPC GR II
612	Y	1215664	p	-	48	M	2023015979	Mar-23	SKIN	YES	YES	NO	NO	NO	generalized weakness	CKD	TWICE	NO	YES	NO	14MONTHS	YES	NO	NO	NO	PERMACATH	NO	NO	7.4	7.7	-	2.39	153	7.36	<15ml/min	NR	USG - B/L RPC GR III/HEPATOSPENOMEGALY
613	Y	1215664	-	2ND APRIL 2023	-	-	-	-	-	-	-	-	-	-	-	-	-	-	-	-	-		-	-	-	-	-	-	-	-	-	-	-	-	-	-	-
614	SK	967172	A	-	64	M	2023016094	Mar-23	EMG	NO	YES	NO	YES	YES	Breathlessness on walking, dyspnoea	CKD	TWICE	YES	YES	YES	12MONTHS	YES	NO	LV DYSFUNCTION	NO	AV FISTULA	YES	NO	6.4	7.4	0.73	2.25	187	9.68	<15ml/min	NR	USG B/L RPC GR II
615	GS	1002720	A	-	29	M	2023016461	Mar-23	CHEST	YES	NO	NO	NO	NO	fatigue, poor appetite	CKD	ONCE	NO	YES	NO	2MONTH	NO	NO	NO	NO	IJV	NO	NO	6.1	6.7	-	3.8	89	8.67	<15ml/min	-	
616	SK	713235	A	-	58	M	2023017104	Mar-23	PVT ROOM	YES	NO	YES	NO	YES	generalized weakness	CKD	ONCE	YES	YES	NO	1MONTH	NO	YES	NO	NO	IJV	NO	NO	9.2	16.3	-	3.62	199	16.26	<15ml/min	NR	
617	R	1478511	p	-	24	M	2023017155	Mar-23	EMG	YES	YES	NO	NO	NO	fatigue, poor appetite	CKD	THRICE	NO	YES	NO	8MONTHS	YES	NO	NO	NO	PERMACATH	NO	NO	8.1	9.8	-	3.4	191	8.39	<15ml/min	NR	USG - B/L RPC GR III/HEPATOSPENOMEGALY
618	R	1478511	-	1ST APRIL 2023	-	-	-	-	-	-	-	-	-	-	-	-	-	-	-	-	-		-	-	-	-	-	-	-	-	90.3	-	-	-	-	-	-

S.NO.	LABORATORY PARAMETERS			DIRECT MICROSCOPIC EXAMINATION																													
	SEPCIMEN	LAB ID	DATE	GRAM STAIN	SAMPLE	KOH MOUNT	SAMPLE	INDIA INK	ZN STAIN	WET MOUNT	AEROBIC CULTURE	SAMPLE	Cotrimoxazole	Amikacin	Amoxiclav	Ceftriaxone	Ciprofloxacin	Gentamicin	Cefoperazone	Cefuroxime	Colistin	Ertapenem	Meropenem	Piperacillin	Tigecycline	IMIPENAM	Cefipime	Cefotaxime	CAZ	Clindamycin	Erythromycin	Linezolid	Penicillin
570	-	-	-	-	-	-	-	-	-	-	-	-	-	-	-	-	-	-	-	-	-	-	-	-	-	-	-	-	-	-	-	-	-
571	-	-	-	-	-	-	-	-	-	-	-	-	-	-	-	-	-	-	-	-	-	-	-	-	-	-	-	-	-	-	-	-	-
572	-	-	-	-	-	-	-	-	-	-	-	-	-	-	-	-	-	-	-	-	-	-	-	-	-	-	-	-	-	-	-	-	-
573	-	-	-	NG	AF	NEG	AF	-	NEG	-	-	-	-	-	-	-	-	-	-	-	-	-	-	-	-	-	-	-	-	-	-	-	-
574	-	-	-	-	-	-	-	-	-	-	-	-	-	-	-	-	-	-	-	-	-	-	-	-	-	-	-	-	-	-	-	-	-
575	-	-	-	-	-	-	-	-	-	-	-	-	-	-	-	-	-	-	-	-	-	-	-	-	-	-	-	-	-	-	-	-	-
576	-	-	-	-	-	-	-	-	NEG	-	-	-	-	-	-	-	-	-	-	-	-	-	-	-	-	-	-	-	-	-	-	-	-
577	-	-	-	-	-	-	-	-	NEG	-	-	-	-	-	-	-	-	-	-	-	-	-	-	-	-	-	-	-	-	-	-	-	-
578	-	-	-	-	-	-	-	-	-	-	-	-	-	-	-	-	-	-	-	-	-	-	-	-	-	-	-	-	-	-	-	-	-
579	-	-	-	-	-	-	-	-	-	-	-	-	-	-	-	-	-	-	-	-	-	-	-	-	-	-	-	-	-	-	-	-	-
580	-	-	-	-	-	-	-	-	-	-	-	-	-	-	-	-	-	-	-	-	-	-	-	-	-	-	-	-	-	-	-	-	-
581	-	-	-	-	-	-	-	-	-	-	-	-	-	-	-	-	-	-	-	-	-	-	-	-	-	-	-	-	-	-	-	-	-
582	-	-	-	-	-	-	-	-	-	-	-	-	-	-	-	-	-	-	-	-	-	-	-	-	-	-	-	-	-	-	-	-	-
583	-	-	-	-	-	-	-	-	-	-	-	-	-	-	-	-	-	-	-	-	-	-	-	-	-	-	-	-	-	-	-	-	-
584	-	-	-	-	-	-	-	-	-	-	-	-	-	-	-	-	-	-	-	-	-	-	-	-	-	-	-	-	-	-	-	-	-
585	-	-	-	-	-	-	-	-	-	-	-	-	-	-	-	-	-	-	-	-	-	-	-	-	-	-	-	-	-	-	-	-	-
586	-	-	-	-	-	-	-	-	-	-	-	-	-	-	-	-	-	-	-	-	-	-	-	-	-	-	-	-	-	-	-	-	-
587	-	-	-	-	-	-	-	-	-	-	-	-	-	-	-	-	-	-	-	-	-	-	-	-	-	-	-	-	-	-	-	-	-
588	-	-	-	-	-	-	-	-	-	-	-	-	-	-	-	-	-	-	-	-	-	-	-	-	-	-	-	-	-	-	-	-	-
589	-	-	-	-	-	-	-	-	-	-	-	-	-	-	-	-	-	-	-	-	-	-	-	-	-	-	-	-	-	-	-	-	-
590	-	-	-	Gram Positive Cocci in Pairs/Chains(+++) Pus Cells(++)	SPT	-	-	-	NEG	-	Klebsiella pneumoniae	SPT	S	S	S	S	S	S	S	S	MS	S	S	S	S	S	S	-	-	-	-	-	-
591	-	-	-	-	-	-	-	-	-	-	Pseudomonas aeruginosa	SPT	-	S	-	-	S	S	S	-	MS	-	S	S	-	S	S	-	S	-	-	-	-
592	-	-	-	-	-	-	-	-	-	-	-	-	-	-	-	-	-	-	-	-	-	-	-	-	-	-	-	-	-	-	-	-	-
593	-	-	-	-	-	-	-	-	-	-	-	-	-	-	-	-	-	-	-	-	-	-	-	-	-	-	-	-	-	-	-	-	-
594	-	-	-	Gram Positive Cocci in Pairs/Chains/ clusters (+) Gram Negative Bacilli (few) Pus Cells (+)	SPT	-	-	-	-	-	NF	SPT	-	-	-	-	-	-	-	-	-	-	-	-	-	-	-	-	-	-	-	-	-
595	-	-	-	-	-	-	-	-	-	-	-	-	-	-	-	-	-	-	-	-	-	-	-	-	-	-	-	-	-	-	-	-	-
596	-	-	-	-	-	-	-	-	-	-	-	-	-	-	-	-	-	-	-	-	-	-	-	-	-	-	-	-	-	-	-	-	-
597	-	-	-	-	-	-	-	-	-	-	-	-	-	-	-	-	-	-	-	-	-	-	-	-	-	-	-	-	-	-	-	-	-
598	-	-	-	-	-	-	-	-	-	-	-	-	-	-	-	-	-	-	-	-	-	-	-	-	-	-	-	-	-	-	-	-	-
599	-	-	-	-	-	-	-	-	-	-	-	-	-	-	-	-	-	-	-	-	-	-	-	-	-	-	-	-	-	-	-	-	-
600	-	-	-	Gram Negative Bacilli (few) Pus Cells (++) Epithelial cells (+)	ET	NEG	ET	-	NEG	-	Klebsiella pneumoniae	ET	R	MS	R	R	R	R	R	R	MS	R	R	R	R	R	R	-	-	-	-	-	-
601	-	-	-	-	-	-	-	-	-	-	Acinetobacter baumannii	ET	R	R	-	-	R	R	R	-	MS	-	R	R	-	R	R	-	R	-	-	-	-
602	-	-	-	Gram Positive Cocci in Pairs/Chains/ clusters(++) Gram Negative Bacilli(+) Gram Negative coccobacilli(+++) Pus Cells(++)	SPT	-	-	-	-	-	Klebsiella pneumoniae	SPT	R	R	R	R	R	R	R	R	MS	R	R	R	R	R	R	-	-	-	-	-	-
603	-	-	-	-	-	-	-	-	-	-	-	-	-	-	-	-	-	-	-	-	-	-	-	-	-	-	-	-	-	-	-	-	-
604	-	-	-	-	-	-	-	-	NEG	-	NF	SPT	-	-	-	-	-	-	-	-	-	-	-	-	-	-	-	-	-	-	-	-	-
605	-	-	-	NG	AF	NEG	AF	-	NEG	-	-	-	-	-	-	-	-	-	-	-	-	-	-	-	-	-	-	-	-	-	-	-	-
606	-	-	-	NG	ASCITIC FLUID	-	-	-	-	-	-	-	-	-	-	-	-	-	-	-	-	-	-	-	-	-	-	-	-	-	-	-	-
607	-	-	-	-	-	-	-	-	-	-	-	-	-	-	-	-	-	-	-	-	-	-	-	-	-	-	-	-	-	-	-	-	-
608	-	-	-	-	-	-	-	-	-	-	Klebsiella pneumoniae	SPT	R	MS	R	R	R	R	R	R	R	R	R	R	R	-	R	-	-	-	-	-	-
609	-	-	-	NG	ET	NEG	ET	-	NEG	-	Acinetobacter baumannii	ET	R	R	-	-	-	R	R	-	MS	-	R	R	-	R	R	-	R	-	-	-	-
610	-	-	-	-	-	-	-	-	-	-	Klebsiella pneumoniae	SPT	R	S	R	R	R	MS	R	R	MS	R	R	R	MS	R	R	-	-	-	-	-	-
611	-	-	-	-	-	-	-	-	-	-	-	-	-	-	-	-	-	-	-	-	-	-	-	-	-	-	-	-	-	-	-	-	-
612	-	-	-	NG	SPT	NEG	SPT	-	NEG	-	-	-	-	-	-	-	-	-	-	-	-	-	-	-	-	-	-	-	-	-	-	-	-
613	-	-	-	Gram Positive Cocci in Pairs (few) Pus Cells (++)	SPT	NEG	SPT	-	-	-	Acinetobacter baumannii	SPT	-	S	-	-	R	S	S	-	MS	-	S	S	-	S	MS	-	-	-	-	-	-
614	-	-	-	NG	ASCITIC FLUID	BYLC, NEG	ASCITIC FLUID	-	-	-	NF	SPT	-	-	-	-	-	-	-	-	-	-	-	-	-	-	-	-	-	-	-	-	-
615	-	-	-	NG	PLEURAL FLUID	NEG	PLEURAL FLUID	-	NEG	-	-	-	-	-	-	-	-	-	-	-	-	-	-	-	-	-	-	-	-	-	-	-	-
616	-	-	-	-	-	-	-	-	-	-	-	-	-	-	-	-	-	-	-	-	-	-	-	-	-	-	-	-	-	-	-	-	-
617	-	-	-	-	-	-	-	-	-	-	-	-	-	-	-	-	-	-	-	-	-	-	-	-	-	-	-	-	-	-	-	-	-
618	-	-	-	-	-	-	-	-	-	-	-	-	-	-	-	-	-	-	-	-	-	-	-	-	-	-	-	-	-	-	-	-	-

BACTERIAL CULTURE

S.NO.	Teicoplanin	Vancomycin	Oxacillin	Nitrofurantoin	Aztreonam	Minocycline	Doxycycline	Cefoxitin	Levofloxacin	Tetracycline	Tobramycin	Chloramphenicol	Ampicillin+Sulbactum	Ceftalozane+Tazobactum	Ceftizoxime	Netilmicin	Ceftazidime+Avibactum	Gentamicin(high)	AUTOMATED CULTURE	SAMPLE	DATE	Amikacin	Ciprofloxacin	Erythromycin	Levofloxacin	Linezolid	Penicillin	Teicoplanin	Tetracycline	Vancomycin	Gentamicin(high)	Gentamicin	Cefoperazone	Ceftazidime	Colistin	Meropenem	Piperacillin	Imipenem	Cefipime	Cotrimoxazole	Clindamycin	Daptomycin	Oxacillin	Minocycline	Aztreonam	Tigecycline	Amoxiclav	Cefuroxime	Ceftriaxone	Ertapenem	Ceftalozane+Tazobactum	Netilmicin	Ceftazidime+Avibactum	Tobramycin	Urine Culture	Cotrimoxazole	Amikacin	Amoxiclav	Ceftriaxone	Ciprofloxacin	Gentamicin	Nitrofurantoin	Norfloxacin	Ofloxacin	Ampicillin	Cefixime	Cefoperazone+Sulbactam	Ceftazidime	Cephalothin	Ertapenem	Piperacillin	IMIPENAM	Ticarlin	Fosfomycin	Doxycycline	Cefoxitin	Levofloxacin	Tetracycline	Meropenem
570	-	-	-	-	-	-	-	-	-	-	-	-	-	-	-	-	-	-	-	-	-	-	-	-	-	-	-	-	-	-	-	-	-	-	-	-	-	-	-	-	-	-	-	-	-	-	-	-	-	-	-	-	-	-	-	-	-	-	-	-	-	-	-	-	-	-	-	-	-	-	-	-	-	-	-	-	-	-	-
571	-	-	-	-	-	-	-	-	-	-	-	-	-	-	-	-	-	-	-	-	-	-	-	-	-	-	-	-	-	-	-	-	-	-	-	-	-	-	-	-	-	-	-	-	-	-	-	-	-	-	-	-	-	-	-	-	-	-	-	-	-	-	-	-	-	-	-	-	-	-	-	-	-	-	-	-	-	-	-
572	-	-	-	-	-	-	-	-	-	-	-	-	-	-	-	-	-	-	-	-	-	-	-	-	-	-	-	-	-	-	-	-	-	-	-	-	-	-	-	-	-	-	-	-	-	-	-	-	-	-	-	-	-	-	NSG	-	-	-	-	-	-	-	-	-	-	-	-	-	-	-	-	-	-	-	-	-	-	-	-
573	-	-	-	-	-	-	-	-	-	-	-	-	-	-	-	-	-	-	NEG	AF	-	-	-	-	-	-	-	-	-	-	-	-	-	-	-	-	-	-	-	-	-	-	-	-	-	-	-	-	-	-	-	-	-	-	-	-	-	-	-	-	-	-	-	-	-	-	-	-	-	-	-	-	-	-	-	-	-	-	-
574	-	-	-	-	-	-	-	-	-	-	-	-	-	-	-	-	-	-	-	-	-	-	-	-	-	-	-	-	-	-	-	-	-	-	-	-	-	-	-	-	-	-	-	-	-	-	-	-	-	-	-	-	-	-	-	-	-	-	-	-	-	-	-	-	-	-	-	-	-	-	-	-	-	-	-	-	-	-	-
575	-	-	-	-	-	-	-	-	-	-	-	-	-	-	-	-	-	-	-	-	-	-	-	-	-	-	-	-	-	-	-	-	-	-	-	-	-	-	-	-	-	-	-	-	-	-	-	-	-	-	-	-	-	-	-	-	-	-	-	-	-	-	-	-	-	-	-	-	-	-	-	-	-	-	-	-	-	-	-
576	-	-	-	-	-	-	-	-	-	-	-	-	-	-	-	-	-	-	-	-	-	-	-	-	-	-	-	-	-	-	-	-	-	-	-	-	-	-	-	-	-	-	-	-	-	-	-	-	-	-	-	-	-	-	-	-	-	-	-	-	-	-	-	-	-	-	-	-	-	-	-	-	-	-	-	-	-	-	-
577	-	-	-	-	-	-	-	-	-	-	-	-	-	-	-	-	-	-	-	-	-	-	-	-	-	-	-	-	-	-	-	-	-	-	-	-	-	-	-	-	-	-	-	-	-	-	-	-	-	-	-	-	-	-	-	-	-	-	-	-	-	-	-	-	-	-	-	-	-	-	-	-	-	-	-	-	-	-	-
578	-	-	-	-	-	-	-	-	-	-	-	-	-	-	-	-	-	-	-	-	-	-	-	-	-	-	-	-	-	-	-	-	-	-	-	-	-	-	-	-	-	-	-	-	-	-	-	-	-	-	-	-	-	-	NG	-	-	-	-	-	-	-	-	-	-	-	-	-	-	-	-	-	-	-	-	-	-	-	-
579	-	-	-	-	-	-	-	-	-	-	-	-	-	-	-	-	-	-	-	-	-	-	-	-	-	-	-	-	-	-	-	-	-	-	-	-	-	-	-	-	-	-	-	-	-	-	-	-	-	-	-	-	-	-	-	-	-	-	-	-	-	-	-	-	-	-	-	-	-	-	-	-	-	-	-	-	-	-	-
580	-	-	-	-	-	-	-	-	-	-	-	-	-	-	-	-	-	-	NEG	PF	-	-	-	-	-	-	-	-	-	-	-	-	-	-	-	-	-	-	-	-	-	-	-	-	-	-	-	-	-	-	-	-	-	-	NSG	-	-	-	-	-	-	-	-	-	-	-	-	-	-	-	-	-	-	-	-	-	-	-	-
581	-	-	-	-	-	-	-	-	-	-	-	-	-	-	-	-	-	-	-	-	-	-	-	-	-	-	-	-	-	-	-	-	-	-	-	-	-	-	-	-	-	-	-	-	-	-	-	-	-	-	-	-	-	-	-	-	-	-	-	-	-	-	-	-	-	-	-	-	-	-	-	-	-	-	-	-	-	-	-
582	-	-	-	-	-	-	-	-	-	-	-	-	-	-	-	-	-	-	-	-	-	-	-	-	-	-	-	-	-	-	-	-	-	-	-	-	-	-	-	-	-	-	-	-	-	-	-	-	-	-	-	-	-	-	-	-	-	-	-	-	-	-	-	-	-	-	-	-	-	-	-	-	-	-	-	-	-	-	-
583	-	-	-	-	-	-	-	-	-	-	-	-	-	-	-	-	-	-	-	-	-	-	-	-	-	-	-	-	-	-	-	-	-	-	-	-	-	-	-	-	-	-	-	-	-	-	-	-	-	-	-	-	-	-	-	-	-	-	-	-	-	-	-	-	-	-	-	-	-	-	-	-	-	-	-	-	-	-	-
584	-	-	-	-	-	-	-	-	-	-	-	-	-	-	-	-	-	-	-	-	-	-	-	-	-	-	-	-	-	-	-	-	-	-	-	-	-	-	-	-	-	-	-	-	-	-	-	-	-	-	-	-	-	-	NG	-	-	-	-	-	-	-	-	-	-	-	-	-	-	-	-	-	-	-	-	-	-	-	-
585	-	-	-	-	-	-	-	-	-	-	-	-	-	-	-	-	-	-	-	-	-	-	-	-	-	-	-	-	-	-	-	-	-	-	-	-	-	-	-	-	-	-	-	-	-	-	-	-	-	-	-	-	-	-	-	-	-	-	-	-	-	-	-	-	-	-	-	-	-	-	-	-	-	-	-	-	-	-	-
586	-	-	-	-	-	-	-	-	-	-	-	-	-	-	-	-	-	-	-	-	-	-	-	-	-	-	-	-	-	-	-	-	-	-	-	-	-	-	-	-	-	-	-	-	-	-	-	-	-	-	-	-	-	-	NG	-	-	-	-	-	-	-	-	-	-	-	-	-	-	-	-	-	-	-	-	-	-	-	-
587	-	-	-	-	-	-	-	-	-	-	-	-	-	-	-	-	-	-	-	-	-	-	-	-	-	-	-	-	-	-	-	-	-	-	-	-	-	-	-	-	-	-	-	-	-	-	-	-	-	-	-	-	-	-	NSG	-	-	-	-	-	-	-	-	-	-	-	-	-	-	-	-	-	-	-	-	-	-	-	-
588	-	-	-	-	-	-	-	-	-	-	-	-	-	-	-	-	-	-	-	-	-	-	-	-	-	-	-	-	-	-	-	-	-	-	-	-	-	-	-	-	-	-	-	-	-	-	-	-	-	-	-	-	-	-	-	-	-	-	-	-	-	-	-	-	-	-	-	-	-	-	-	-	-	-	-	-	-	-	-
589	-	-	-	-	-	-	-	-	-	-	-	-	-	-	-	-	-	-	-	-	-	-	-	-	-	-	-	-	-	-	-	-	-	-	-	-	-	-	-	-	-	-	-	-	-	-	-	-	-	-	-	-	-	-	Escherichia coli	R	R	R	R	R	R	S	R	R	R	R	S	R	-	R	R	S	R	S	-	-	-	-	-
590	-	-	-	-	-	-	-	-	-	-	-	-	-	-	-	-	-	-	-	-	-	-	-	-	-	-	-	-	-	-	-	-	-	-	-	-	-	-	-	-	-	-	-	-	-	-	-	-	-	-	-	-	-	-	-	-	-	-	-	-	-	-	-	-	-	-	-	-	-	-	-	-	-	-	-	-	-	-	-
591	-	-	-	-	S	-	-	-	S	-	-	-	-	-	-	-	-	-	-	-	-	-	-	-	-	-	-	-	-	-	-	-	-	-	-	-	-	-	-	-	-	-	-	-	-	-	-	-	-	-	-	-	-	-	-	-	-	-	-	-	-	-	-	-	-	-	-	-	-	-	-	-	-	-	-	-	-	-	-
592	-	-	-	-	-	-	-	-	-	-	-	-	-	-	-	-	-	-	-	-	-	-	-	-	-	-	-	-	-	-	-	-	-	-	-	-	-	-	-	-	-	-	-	-	-	-	-	-	-	-	-	-	-	-	NG	-	-	-	-	-	-	-	-	-	-	-	-	-	-	-	-	-	-	-	-	-	-	-	-
593	-	-	-	-	-	-	-	-	-	-	-	-	-	-	-	-	-	-	-	-	-	-	-	-	-	-	-	-	-	-	-	-	-	-	-	-	-	-	-	-	-	-	-	-	-	-	-	-	-	-	-	-	-	-	-	-	-	-	-	-	-	-	-	-	-	-	-	-	-	-	-	-	-	-	-	-	-	-	-
594	-	-	-	-	-	-	-	-	-	-	-	-	-	-	-	-	-	-	-	-	-	-	-	-	-	-	-	-	-	-	-	-	-	-	-	-	-	-	-	-	-	-	-	-	-	-	-	-	-	-	-	-	-	-	-	-	-	-	-	-	-	-	-	-	-	-	-	-	-	-	-	-	-	-	-	-	-	-	-
595	-	-	-	-	-	-	-	-	-	-	-	-	-	-	-	-	-	-	-	-	-	-	-	-	-	-	-	-	-	-	-	-	-	-	-	-	-	-	-	-	-	-	-	-	-	-	-	-	-	-	-	-	-	-	-	-	-	-	-	-	-	-	-	-	-	-	-	-	-	-	-	-	-	-	-	-	-	-	-
596	-	-	-	-	-	-	-	-	-	-	-	-	-	-	-	-	-	-	-	-	-	-	-	-	-	-	-	-	-	-	-	-	-	-	-	-	-	-	-	-	-	-	-	-	-	-	-	-	-	-	-	-	-	-	Citrobacter koseri	S	S	S	S	S	S	MS	S	S	-	S	-	S	S	S	S	-	R	S	-	-	-	-	-
597	-	-	-	-	-	-	-	-	-	-	-	-	-	-	-	-	-	-	-	-	-	-	-	-	-	-	-	-	-	-	-	-	-	-	-	-	-	-	-	-	-	-	-	-	-	-	-	-	-	-	-	-	-	-	NSG	-	-	-	-	-	-	-	-	-	-	-	-	-	-	-	-	-	-	-	-	-	-	-	-
598	-	-	-	-	-	-	-	-	-	-	-	-	-	-	-	-	-	-	-	-	-	-	-	-	-	-	-	-	-	-	-	-	-	-	-	-	-	-	-	-	-	-	-	-	-	-	-	-	-	-	-	-	-	-	NG	-	-	-	-	-	-	-	-	-	-	-	-	-	-	-	-	-	-	-	-	-	-	-	-
599	-	-	-	-	-	-	-	-	-	-	-	-	-	-	-	-	-	-	-	-	-	-	-	-	-	-	-	-	-	-	-	-	-	-	-	-	-	-	-	-	-	-	-	-	-	-	-	-	-	-	-	-	-	-	-	-	-	-	-	-	-	-	-	-	-	-	-	-	-	-	-	-	-	-	-	-	-	-	-
600	-	-	-	-	-	-	-	-	-	-	-	-	-	-	-	-	-	-	-	-	-	-	-	-	-	-	-	-	-	-	-	-	-	-	-	-	-	-	-	-	-	-	-	-	-	-	-	-	-	-	-	-	-	-	NG	-	-	-	-	-	-	-	-	-	-	-	-	-	-	-	-	-	-	-	-	-	-	-	-
601	-	-	-	-	-	MS	-	-	R	-	-	-	-	-	-	-	-	-	-	-	-	-	-	-	-	-	-	-	-	-	-	-	-	-	-	-	-	-	-	-	-	-	-	-	-	-	-	-	-	-	-	-	-	-	-	-	-	-	-	-	-	-	-	-	-	-	-	-	-	-	-	-	-	-	-	-	-	-	-
602	-	-	-	-	-	-	-	-	-	-	-	-	-	-	-	-	-	-	-	-	-	-	-	-	-	-	-	-	-	-	-	-	-	-	-	-	-	-	-	-	-	-	-	-	-	-	-	-	-	-	-	-	-	-	-	-	-	-	-	-	-	-	-	-	-	-	-	-	-	-	-	-	-	-	-	-	-	-	-
603	-	-	-	-	-	-	-	-	-	-	-	-	-	-	-	-	-	-	-	-	-	-	-	-	-	-	-	-	-	-	-	-	-	-	-	-	-	-	-	-	-	-	-	-	-	-	-	-	-	-	-	-	-	-	NG	-	-	-	-	-	-	-	-	-	-	-	-	-	-	-	-	-	-	-	-	-	-	-	-
604	-	-	-	-	-	-	-	-	-	-	-	-	-	-	-	-	-	-	-	-	-	-	-	-	-	-	-	-	-	-	-	-	-	-	-	-	-	-	-	-	-	-	-	-	-	-	-	-	-	-	-	-	-	-	NG	-	-	-	-	-	-	-	-	-	-	-	-	-	-	-	-	-	-	-	-	-	-	-	-
605	-	-	-	-	-	-	-	-	-	-	-	-	-	-	-	-	-	-	NEG	AF	-	-	-	-	-	-	-	-	-	-	-	-	-	-	-	-	-	-	-	-	-	-	-	-	-	-	-	-	-	-	-	-	-	-	NG	-	-	-	-	-	-	-	-	-	-	-	-	-	-	-	-	-	-	-	-	-	-	-	-
606	-	-	-	-	-	-	-	-	-	-	-	-	-	-	-	-	-	-	NG	ASCITIC FLUID	-	-	-	-	-	-	-	-	-	-	-	-	-	-	-	-	-	-	-	-	-	-	-	-	-	-	-	-	-	-	-	-	-	-	NG	-	-	-	-	-	-	-	-	-	-	-	-	-	-	-	-	-	-	-	-	-	-	-	-
607	-	-	-	-	-	-	-	-	-	-	-	-	-	-	-	-	-	-	-	-	-	-	-	-	-	-	-	-	-	-	-	-	-	-	-	-	-	-	-	-	-	-	-	-	-	-	-	-	-	-	-	-	-	-	-	-	-	-	-	-	-	-	-	-	-	-	-	-	-	-	-	-	-	-	-	-	-	-	-
608	-	-	-	-	-	-	-	-	-	-	-	-	-	-	-	-	-	-	-	-	-	-	-	-	-	-	-	-	-	-	-	-	-	-	-	-	-	-	-	-	-	-	-	-	-	-	-	-	-	-	-	-	-	-	-	-	-	-	-	-	-	-	-	-	-	-	-	-	-	-	-	-	-	-	-	-	-	-	-
609	-	-	-	-	-	R	-	-	MS	-	-	-	-	-	-	-	-	-	-	-	-	-	-	-	-	-	-	-	-	-	-	-	-	-	-	-	-	-	-	-	-	-	-	-	-	-	-	-	-	-	-	-	-	-	NG	-	-	-	-	-	-	-	-	-	-	-	-	-	-	-	-	-	-	-	-	-	-	-	-
610	-	-	-	-	-	-	R	R	R	R	R	R	R	R	R	R	R	-	-	-	-	-	-	-	-	-	-	-	-	-	-	-	-	-	-	-	-	-	-	-	-	-	-	-	-	-	-	-	-	-	-	-	-	-	NG	-	-	-	-	-	-	-	-	-	-	-	-	-	-	-	-	-	-	-	-	-	-	-	-
611	-	-	-	-	-	-	-	-	-	-	-	-	-	-	-	-	-	-	-	-	-	-	-	-	-	-	-	-	-	-	-	-	-	-	-	-	-	-	-	-	-	-	-	-	-	-	-	-	-	-	-	-	-	-	-	-	-	-	-	-	-	-	-	-	-	-	-	-	-	-	-	-	-	-	-	-	-	-	-
612	-	-	-	-	-	-	-	-	-	-	-	-	-	-	-	-	-	-	-	-	-	-	-	-	-	-	-	-	-	-	-	-	-	-	-	-	-	-	-	-	-	-	-	-	-	-	-	-	-	-	-	-	-	-	Enterococcus faecium	-	-	-	-	R	-	-	-	-	-	-	-	-	-	-	-	-	-	-	-	-	-	R	-
613	-	-	-	-	-	-	-	-	-	-	-	-	-	-	-	-	-	-	-	-	-	-	-	-	-	-	-	-	-	-	-	-	-	-	-	-	-	-	-	-	-	-	-	-	-	-	-	-	-	-	-	-	-	-	-	-	-	-	-	-	-	-	-	-	-	-	-	-	-	-	-	-	-	-	-	-	-	-	-
614	-	-	-	-	-	-	-	-	-	-	-	-	-	-	-	-	-	-	NEG	ASCITIC FLUID	-	-	-	-	-	-	-	-	-	-	-	-	-	-	-	-	-	-	-	-	-	-	-	-	-	-	-	-	-	-	-	-	-	-	NG	-	-	-	-	-	-	-	-	-	-	-	-	-	-	-	-	-	-	-	-	-	-	-	-
615	-	-	-	-	-	-	-	-	-	-	-	-	-	-	-	-	-	-	NEG	PLEURAL FLUID	-	-	-	-	-	-	-	-	-	-	-	-	-	-	-	-	-	-	-	-	-	-	-	-	-	-	-	-	-	-	-	-	-	-	NG	-	-	-	-	-	-	-	-	-	-	-	-	-	-	-	-	-	-	-	-	-	-	-	-
616	-	-	-	-	-	-	-	-	-	-	-	-	-	-	-	-	-	-	-	-	-	-	-	-	-	-	-	-	-	-	-	-	-	-	-	-	-	-	-	-	-	-	-	-	-	-	-	-	-	-	-	-	-	-	-	-	-	-	-	-	-	-	-	-	-	-	-	-	-	-	-	-	-	-	-	-	-	-	-
617	-	-	-	-	-	-	-	-	-	-	-	-	-	-	-	-	-	-	-	-	-	-	-	-	-	-	-	-	-	-	-	-	-	-	-	-	-	-	-	-	-	-	-	-	-	-	-	-	-	-	-	-	-	-	-	-	-	-	-	-	-	-	-	-	-	-	-	-	-	-	-	-	-	-	-	-	-	-	-
618	-	-	-	-	-	-	-	-	-	-	-	-	-	-	-	-	-	-	-	-	-	-	-	-	-	-	-	-	-	-	-	-	-	-	-	-	-	-	-	-	-	-	-	-	-	-	-	-	-	-	-	-	-	-	-	-	-	-	-	-	-	-	-	-	-	-	-	-	-	-	-	-	-	-	-	-	-	-	-

S.NO.	Tobramycin	Chloramphenicol	Cefipime	Ampicillin+Sulbactum	Ceftalozane+Tazobactum	Ceftizoxime	Netilmicin	Ceftazidime+Avibactum	Erythromycin	Linezolid	Penicillin	Teicoplanin	Vancomycin	Gentamicin (high)	BLOOD CULTURE	Cotrimoxazole	Amikacin	Amoxiclav	Ceftriaxone	Ciprofloxacin	Gentamicin	Cefoperazone	Cefuroxime	Colistin	Ertapenem	Meropenem	Piperacillin	IMIPENAM	Cefipime	Levofloxacin	Aztreonam	Ceftazidime	Minocycline	Erythromycin	Linezolid	Nitrofurantoin	Penicillin	Teicoplanin	Tetracycline	Vancomycin	Gentamicin(high)	Doxycycline	Cefoxitin	Tobramycin	Chloramphenicol	Ampicillin+Sulbactum	Ceftalozane+Tazobactum	Ceftizoxime	Netilmicin	Ceftazidime+Avibactum	Clindamycin	Daptomycin	Oxacillin	FUNGAL CULTURE	SEROLOGICAL INVESTIGATION: VM ELISA	MOLECULAR INVESTIGATION: CBNAAT	MOLECULAR INVESTIGATION: SAMPLE	OTHER: Dengue	OTHER: H1N1	OTHER: GALALCTOMANAN	OTHER: HCV RNA	OTHER: 1-3 BETA D	FOLLOW UP	OUTCOME
570	-	-	-	-	-	-	-	-	-	-	-	-	-	-	-	-	-	-	-	-	-	-	-	-	-	-	-	-	-	-	-	-	-	-	-	-	-	-	-	-	-	-	-	-	-	-	-	-	-	-	-	-	-	-	-	-	-	-	-	-	-	-	Yes	ON REPEAT HD
571	-	-	-	-	-	-	-	-	-	-	-	-	-	-	-	-	-	-	-	-	-	-	-	-	-	-	-	-	-	-	-	-	-	-	-	-	-	-	-	-	-	-	-	-	-	-	-	-	-	-	-	-	-	-	-	-	-	-	-	-	-	-	-	SHIFTED OUTSIDE
572	-	-	-	-	-	-	-	-	-	-	-	-	-	-	NG	-	-	-	-	-	-	-	-	-	-	-	-	-	-	-	-	-	-	-	-	-	-	-	-	-	-	-	-	-	-	-	-	-	-	-	-	-	-	-	-	-	-	-	-	-	-	-	-	SHIFTED OUTSIDE
573	-	-	-	-	-	-	-	-	-	-	-	-	-	-	-	-	-	-	-	-	-	-	-	-	-	-	-	-	-	-	-	-	-	-	-	-	-	-	-	-	-	-	-	-	-	-	-	-	-	-	-	-	-	-	-	NEG	AF	-	-	-	-	-	-	SHIFTED OUTSIDE
574	-	-	-	-	-	-	-	-	-	-	-	-	-	-	Enterobacter cloacae	S	S	-	-	S	S	S	-	MS	-	S	S	S	S	S	S	S	S	-	-	-	-	-	-	-	-	-	-	-	-	-	-	-	-	-	-	-	-	-	-	-	-	-	-	-	-	-	-	SHIFTED OUTSIDE
575	-	-	-	-	-	-	-	-	-	-	-	-	-	-	-	-	-	-	-	-	-	-	-	-	-	-	-	-	-	-	-	-	-	-	-	-	-	-	-	-	-	-	-	-	-	-	-	-	-	-	-	-	-	-	-	-	-	-	-	-	-	-	-	SHIFTED OUTSIDE
576	-	-	-	-	-	-	-	-	-	-	-	-	-	-	-	-	-	-	-	-	-	-	-	-	-	-	-	-	-	-	-	-	-	-	-	-	-	-	-	-	-	-	-	-	-	-	-	-	-	-	-	-	-	-	-	-	-	-	-	-	-	-	-	SHIFTED OUTSIDE
577	-	-	-	-	-	-	-	-	-	-	-	-	-	-	-	-	-	-	-	-	-	-	-	-	-	-	-	-	-	-	-	-	-	-	-	-	-	-	-	-	-	-	-	-	-	-	-	-	-	-	-	-	-	-	NR	-	-	-	-	-	-	-	-	SHIFTED OUTSIDE
578	-	-	-	-	-	-	-	-	-	-	-	-	-	-	NG	-	-	-	-	-	-	-	-	-	-	-	-	-	-	-	-	-	-	-	-	-	-	-	-	-	-	-	-	-	-	-	-	-	-	-	-	-	-	-	-	NEG	URINE	-	-	-	-	-	-	-
579	-	-	-	-	-	-	-	-	-	-	-	-	-	-	NG	-	-	-	-	-	-	-	-	-	-	-	-	-	-	-	-	-	-	-	-	-	-	-	-	-	-	-	-	-	-	-	-	-	-	-	-	-	-	-	-	-	-	-	-	-	-	-	-	SHIFTED OUTSIDE
580	-	-	-	-	-	-	-	-	-	-	-	-	-	-	NG	-	-	-	-	-	-	-	-	-	-	-	-	-	-	-	-	-	-	-	-	-	-	-	-	-	-	-	-	-	-	-	-	-	-	-	-	-	-	-	-	NEG	PF	-	-	-	-	-	-	SHIFTED OUTSIDE
581	-	-	-	-	-	-	-	-	-	-	-	-	-	-	-	-	-	-	-	-	-	-	-	-	-	-	-	-	-	-	-	-	-	-	-	-	-	-	-	-	-	-	-	-	-	-	-	-	-	-	-	-	-	-	-	-	-	-	-	-	-	-	-	SHIFTED OUTSIDE
582	-	-	-	-	-	-	-	-	-	-	-	-	-	-	-	-	-	-	-	-	-	-	-	-	-	-	-	-	-	-	-	-	-	-	-	-	-	-	-	-	-	-	-	-	-	-	-	-	-	-	-	-	-	-	-	-	-	-	-	-	-	-	Yes	ON REPEAT HD
583	-	-	-	-	-	-	-	-	-	-	-	-	-	-	-	-	-	-	-	-	-	-	-	-	-	-	-	-	-	-	-	-	-	-	-	-	-	-	-	-	-	-	-	-	-	-	-	-	-	-	-	-	-	-	-	-	-	-	-	-	-	-	-	-
584	-	-	-	-	-	-	-	-	-	-	-	-	-	-	-	-	-	-	-	-	-	-	-	-	-	-	-	-	-	-	-	-	-	-	-	-	-	-	-	-	-	-	-	-	-	-	-	-	-	-	-	-	-	-	-	-	-	-	-	-	-	-	-	SHIFTED OUTSIDE
585	-	-	-	-	-	-	-	-	-	-	-	-	-	-	-	-	-	-	-	-	-	-	-	-	-	-	-	-	-	-	-	-	-	-	-	-	-	-	-	-	-	-	-	-	-	-	-	-	-	-	-	-	-	-	NR	-	-	-	-	-	-	-	Yes	ON REPEAT HD
586	-	-	-	-	-	-	-	-	-	-	-	-	-	-	NG	-	-	-	-	-	-	-	-	-	-	-	-	-	-	-	-	-	-	-	-	-	-	-	-	-	-	-	-	-	-	-	-	-	-	-	-	-	-	-	-	-	-	-	-	-	-	-	-	SHIFTED OUTSIDE
587	-	-	-	-	-	-	-	-	-	-	-	-	-	-	NG	-	-	-	-	-	-	-	-	-	-	-	-	-	-	-	-	-	-	-	-	-	-	-	-	-	-	-	-	-	-	-	-	-	-	-	-	-	-	-	-	-	-	-	-	INDETERMINATE	-	NEG	Yes	ON REPEAT HD
588	-	-	-	-	-	-	-	-	-	-	-	-	-	-	-	-	-	-	-	-	-	-	-	-	-	-	-	-	-	-	-	-	-	-	-	-	-	-	-	-	-	-	-	-	-	-	-	-	-	-	-	-	-	-	-	-	-	-	-	-	-	-	-	-
589	-	-	-	-	-	-	-	-	-	-	-	-	-	-	-	-	-	-	-	-	-	-	-	-	-	-	-	-	-	-	-	-	-	-	-	-	-	-	-	-	-	-	-	-	-	-	-	-	-	-	-	-	-	-	-	-	-	-	-	-	-	-	-	EXPIRED
590	-	-	-	-	-	-	-	-	-	-	-	-	-	-	-	-	-	-	-	-	-	-	-	-	-	-	-	-	-	-	-	-	-	-	-	-	-	-	-	-	-	-	-	-	-	-	-	-	-	-	-	-	-	-	-	NEG	SPT	-	-	NEG	-	NEG	Yes	ON REPEAT HD
591	-	-	-	-	-	-	-	-	-	-	-	-	-	-	-	-	-	-	-	-	-	-	-	-	-	-	-	-	-	-	-	-	-	-	-	-	-	-	-	-	-	-	-	-	-	-	-	-	-	-	-	-	-	-	-	-	-	-	-	-	-	-	-	-
592	-	-	-	-	-	-	-	-	-	-	-	-	-	-	NG	-	-	-	-	-	-	-	-	-	-	-	-	-	-	-	-	-	-	-	-	-	-	-	-	-	-	-	-	-	-	-	-	-	-	-	-	-	-	-	-	-	-	-	-	-	-	-	-	-
593	-	-	-	-	-	-	-	-	-	-	-	-	-	-	-	-	-	-	-	-	-	-	-	-	-	-	-	-	-	-	-	-	-	-	-	-	-	-	-	-	-	-	-	-	-	-	-	-	-	-	-	-	-	-	-	-	-	-	-	-	-	-	Yes	ON REPEAT HD
594	-	-	-	-	-	-	-	-	-	-	-	-	-	-	-	-	-	-	-	-	-	-	-	-	-	-	-	-	-	-	-	-	-	-	-	-	-	-	-	-	-	-	-	-	-	-	-	-	-	-	-	-	-	-	-	-	-	-	-	NEG	-	NEG	-	SHIFTED OUTSIDE
595	-	-	-	-	-	-	-	-	-	-	-	-	-	-	-	-	-	-	-	-	-	-	-	-	-	-	-	-	-	-	-	-	-	-	-	-	-	-	-	-	-	-	-	-	-	-	-	-	-	-	-	-	-	-	-	-	-	-	-	-	-	-	Yes	ON REPEAT HD
596	-	-	-	-	-	-	-	-	-	-	-	-	-	-	NG	-	-	-	-	-	-	-	-	-	-	-	-	-	-	-	-	-	-	-	-	-	-	-	-	-	-	-	-	-	-	-	-	-	-	-	-	-	-	-	-	-	-	-	-	-	-	-	-	-
597	-	-	-	-	-	-	-	-	-	-	-	-	-	-	-	-	-	-	-	-	-	-	-	-	-	-	-	-	-	-	-	-	-	-	-	-	-	-	-	-	-	-	-	-	-	-	-	-	-	-	-	-	-	-	-	-	-	-	-	-	-	-	-	-
598	-	-	-	-	-	-	-	-	-	-	-	-	-	-	Staphylococcus epidermidis	S	-	-	-	R	S	-	-	-	-	-	-	-	-	R	-	-	-	R	S	-	R	S	S	S	-	-	-	-	-	-	-	-	-	-	R	S	S	-	-	-	-	-	-	NEG	-	POS	-	SHIFTED OUTSIDE
599	-	-	-	-	-	-	-	-	-	-	-	-	-	-	-	-	-	-	-	-	-	-	-	-	-	-	-	-	-	-	-	-	-	-	-	-	-	-	-	-	-	-	-	-	-	-	-	-	-	-	-	-	-	-	-	-	-	-	-	-	-	-	-	-
600	-	-	-	-	-	-	-	-	-	-	-	-	-	-	NG	-	-	-	-	-	-	-	-	-	-	-	-	-	-	-	-	-	-	-	-	-	-	-	-	-	-	-	-	-	-	-	-	-	-	-	-	-	-	-	-	TRACE	ET	-	-	-	-	-	Yes	ON REPEAT HD
601	-	-	-	-	-	-	-	-	-	-	-	-	-	-	-	-	-	-	-	-	-	-	-	-	-	-	-	-	-	-	-	-	-	-	-	-	-	-	-	-	-	-	-	-	-	-	-	-	-	-	-	-	-	-	-	-	-	-	-	-	-	-	-	-
602	-	-	-	-	-	-	-	-	-	-	-	-	-	-	-	-	-	-	-	-	-	-	-	-	-	-	-	-	-	-	-	-	-	-	-	-	-	-	-	-	-	-	-	-	-	-	-	-	-	-	-	-	-	-	-	-	-	-	-	-	-	-	-	-
603	-	-	-	-	-	-	-	-	-	-	-	-	-	-	-	-	-	-	-	-	-	-	-	-	-	-	-	-	-	-	-	-	-	-	-	-	-	-	-	-	-	-	-	-	-	-	-	-	-	-	-	-	-	-	-	-	-	-	-	-	-	-	-	SHIFTED OUTSIDE
604	-	-	-	-	-	-	-	-	-	-	-	-	-	-	-	-	-	-	-	-	-	-	-	-	-	-	-	-	-	-	-	-	-	-	-	-	-	-	-	-	-	-	-	-	-	-	-	-	-	-	-	-	-	-	NR	NEG	SPT	-	-	-	-	-	-	SHIFTED OUTSIDE
605	-	-	-	-	-	-	-	-	-	-	-	-	-	-	NG	-	-	-	-	-	-	-	-	-	-	-	-	-	-	-	-	-	-	-	-	-	-	-	-	-	-	-	-	-	-	-	-	-	-	-	-	-	-	-	NR	-	-	-	-	-	-	-	Yes	ON REPEAT HD
606	-	-	-	-	-	-	-	-	-	-	-	-	-	-	NG	-	-	-	-	-	-	-	-	-	-	-	-	-	-	-	-	-	-	-	-	-	-	-	-	-	-	-	-	-	-	-	-	-	-	-	-	-	-	-	-	NG	ASCITIC FLUID	-	-	-	-	-	-	-
607	-	-	-	-	-	-	-	-	-	-	-	-	-	-	-	-	-	-	-	-	-	-	-	-	-	-	-	-	-	-	-	-	-	-	-	-	-	-	-	-	-	-	-	-	-	-	-	-	-	-	-	-	-	-	-	-	-	-	-	-	-	-	Yes	ON REPEAT HD
608	-	-	-	-	-	-	-	-	-	-	-	-	-	-	-	-	-	-	-	-	-	-	-	-	-	-	-	-	-	-	-	-	-	-	-	-	-	-	-	-	-	-	-	-	-	-	-	-	-	-	-	-	-	-	-	NG	SPT	-	-	-	-	-	-	-
609	-	-	-	-	-	-	-	-	-	-	-	-	-	-	NG	-	-	-	-	-	-	-	-	-	-	-	-	-	-	-	-	-	-	-	-	-	-	-	-	-	-	-	-	-	-	-	-	-	-	-	-	-	-	-	-	NEG	ET	-	-	-	-	-	Yes	ON REPEAT HD
610	-	-	-	-	-	-	-	-	-	-	-	-	-	-	Klebsiella pneumoniae	S	S	S	R	S	S	S	S	MS	S	S	S	S	S	-	-	-	-	-	-	-	-	-	-	-	-	-	-	-	-	-	-	-	-	-	-	-	-	-	-	-	-	-	-	-	-	-	-	-
611	-	-	-	-	-	-	-	-	-	-	-	-	-	-	-	-	-	-	-	-	-	-	-	-	-	-	-	-	-	-	-	-	-	-	-	-	-	-	-	-	-	-	-	-	-	-	-	-	-	-	-	-	-	-	NR	-	-	-	-	-	-	-	-	SHIFTED OUTSIDE
612	-	-	-	-	-	-	-	-	R	S	R	R	R	R	-	-	-	-	-	-	-	-	-	-	-	-	-	-	-	-	-	-	-	-	-	-	-	-	-	-	-	-	-	-	-	-	-	-	-	-	-	-	-	-	HEP. B REACTIVE	NEG	SPT	-	-	-	-	-	-	SHIFTED OUTSIDE
613	-	-	-	-	-	-	-	-	-	-	-	-	-	-	-	-	-	-	-	-	-	-	-	-	-	-	-	-	-	-	-	-	-	-	-	-	-	-	-	-	-	-	-	-	-	-	-	-	-	-	-	-	-	-	-	NEG	SPT	-	-	-	-	-	-	-
614	-	-	-	-	-	-	-	-	-	-	-	-	-	-	NG	-	-	-	-	-	-	-	-	-	-	-	-	-	-	-	-	-	-	-	-	-	-	-	-	-	-	-	-	-	-	-	-	-	-	-	-	-	-	-	-	NEG	ASCITIC FLUID	-	-	-	-	-	-	SHIFTED OUTSIDE
615	-	-	-	-	-	-	-	-	-	-	-	-	-	-	-	-	-	-	-	-	-	-	-	-	-	-	-	-	-	-	-	-	-	-	-	-	-	-	-	-	-	-	-	-	-	-	-	-	-	-	-	-	-	-	HCV REACTIVE	NEG	PLEURAL FLUID	-	-	-	-	-	-	SHIFTED OUTSIDE
616	-	-	-	-	-	-	-	-	-	-	-	-	-	-	-	-	-	-	-	-	-	-	-	-	-	-	-	-	-	-	-	-	-	-	-	-	-	-	-	-	-	-	-	-	-	-	-	-	-	-	-	-	-	-	-	-	-	-	-	-	-	-	Yes	ON REPEAT HD
617	-	-	-	-	-	-	-	-	-	-	-	-	-	-	-	-	-	-	-	-	-	-	-	-	-	-	-	-	-	-	-	-	-	-	-	-	-	-	-	-	-	-	-	-	-	-	-	-	-	-	-	-	-	-	-	-	-	NEG	-	-	-	-	-	SHIFTED OUTSIDE
618	-	-	-	-	-	-	-	-	-	-	-	-	-	-	Burkholderia cepacia	S	-	-	-	-	-	-	-	-	-	S	-	-	-	S	-	S	S	-	-	-	-	-	-	-	-	-	-	-	-	-	-	-	-	-	-	-	-	-	-	-	-	-	-	-	-	-	-	-

S.NO.	NAME	MRD NO	P value	INFECTION	AGE	SEX	ADMISSION NO.	DATE OF ADMISSION	CHIEF COMPLAINTS							HIS. OF PRESENT ILLNESS	HD SESSIONS (NO OF TIMES IN 1 WEEK)	PAST HISTORY				RISK FACTORS							INVESTIGATIONS								
									AREA	FEVER	COUGH	LOOSE STOOLS	PAIN ABD.	SOB	Other	CKD	-	DM	HTN	CVD	HD DURATION	HYPOTENSION	FLUID OVERLOAD	CVD	URINARY CATH.	VASCULAR ACCESS	CORTICO STEROID USE	OTHER	HB	TLC	PCT	S.ALB.	UREA	S.CREAT	GFR	VIRAL MARKER	RADIO. FINDING
619	BS	1471149	p	-	68	M	2023014116	Mar-23	HDU-1	YES	NO	NO	YES	NO	loss of appetite	CKD	ONCE	YES	YES	NO	7MONTHS	YES	NO	NO	NO	PERMACATH	NO	NO	6.8	3.8	1.09	2.27	95	7.7	<15ml/min	NR	
620	SS	1443398	A	-	42	F	-	Mar-23	OPD	NO	NO	NO	NO	NO	generalized weakness	CKD	TWICE	YES	YES	NO	2.8MONTHS	NO	YES	NO	NO	IJV	NO	NO	6.9	8	-	-	-	-	<15ml/min	-	USG B/L RPC GR II
621	NP	27567	p	-	52	F	2023014712	Mar-23	NEPHRO	YES	YES	NO	NO	NO	fatigue, poor appetite	CKD	THRICE	NO	YES	YES	11MONTHS	NO	NO	CAD	NO	AV FISTULA	YES	NO	8.8	6.2	0.3	3.16	111	6.25	<15ml/min	NR	
622	NP	27567	-	1ST MAY 2023	-	-	-	-	-	-	-	-	-	-	-	-	-	-	-	-	-	-	-	-	-	-	-	-	-	-	-	-	-	-	-	-	-
623	TK	1461851	A	-	58	M	-	Mar-23	OPD	YES	NO	NO	NO	YES	poor appetite	CKD	TWICE	NO	YES	NO	2MONTH	NO	YES	NO	NO	IJV	NO	NO	9.8	6.77	1.45	2.51	77	6.07	<15ml/min	NR	USG B/L RPC GR II
624	AG	1470444	A	-	53	M	2023013757	Mar-23	PCCU	YES	NO	NO	NO	NO	poor appetite	CKD	TWICE	YES	YES	NO	4MONTHS	NO	YES	NO	NO	PERMACATH	NO	NO	9.8	13	-	3.9	105	6.74	<15ml/min	-	USG - B/L RPC GR III/HEPATOSPENOMEGALY
625	AG	1470444	-	May-23	-	-	-	-	-	-	-	-	-	-	-	-	-	-	-	-	-	-	-	-	-	-	-	-	-	-	-	-	-	-	-	-	-
626	AS	1262048	p	-	39	M	-	Mar-23	OPD	YES	YES	NO	YES	YES	Restlessness	CKD	TWICE	YES	NO	NO	6.5MONTH	YES	NO	NO	NO	PERMACATH	NO	NO	8	6.6	-	3.36	290	16.43	<15ml/min	NR	USG B/L RPC GR III
627	AS	1262048	-	1ST APRIL 2023	-	-	-	-	-	-	-	-	-	-	-	-	-	-	-	-	-	-	-	-	-	-	-	-	-	-	45	-	-	-	-	-	-
628	AS	1262048	-	1ST JULY 2023	-	-	-	-	-	-	-	-	-	-	-	-	-	-	-	-	-	-	-	-	-	-	-	-	-	-	-	-	-	-	-	-	-
629	PK	1480582	p	-	68	M	2023018143	Mar-23	HDU-I	NO	NO	NO	NO	NO	loss of appetite	CKD	ONCE	NO	YES	NO	9MONTHS	YES	YES	NO	NO	PERMACATH	NO	NO	7.4	7.6	0.21	2.85	169	8.3	<15ml/min	NR	
630	RG	1481466	A	-	39	M	2023018496	Mar-23	OPD	NO	NO	NO	NO	NO	Nausea,poor appetite	CKD	TWICE	NO	YES	NO	2.1MONTHS	NO	YES	NO	NO	IJV	NO	NO	7.5	5.8	-	4.2	108	9.27	<15ml/min	NR	USG - B/L RPC GR III/HEPATOSPENOMEGALY
631	SS	1481569	A	-	52	M	2023018562	Mar-23	OPD	YES	NO	NO	NO	NO	generalized weakness	CKD	TWICE	NO	YES	NO	1YRS	NO	YES	NO	NO	AV FISTULA	NO	NO	9.1	11.7	-	4.02	87	7.68	<15ml/min	NR	
632	SS	1481569	-	Apr-23	-	-	-	-	-	-	-	-	-	-	-	-	-	-	-	-	-	-	-	-	-	-	-	-	-	-	>100	-	-	-	-	-	-
633	AC	1479183	A	-	39	M	2023017475	Mar-23	OPD	YES	NO	NO	NO	NO	loss of appetite	CKD	TWICE	YES	YES	NO	2YRS	NO	YES	NO	NO	AV FISTULA	NO	NO	10.8	9.4	-	3.27	204	11.64	<15ml/min	NR	USG - B/L RPC GR III/HEPATOSPENOMEGALY
634	A	1483088	A	-	31	F	2023019216	Mar-23	OPD	NO	NO	NO	YES	YES	Nausea,poor appetite,wt gain	CKD	IRREGULAR	YES	YES	NO	1.6YRS	NO	YES	NO	NO	AV FISTULA	NO	NO	6.8	9.78	-	3.16	199	17.65	<15ml/min	NR	
635	PK	1249497	A	-	63	M	2023019422	Mar-23	OPD	NO	YES	NO	NO	NO	generalized weakness	CKD	TWICE	YES	YES	YES	2YRS	NO	NO	CAD	NO	AV FISTULA	YES	NO	9.8	6.1	0.34	3.64	93	5.92	<15ml/min	-	USG B/L RPC GR III/BPH GR II
636	PK	1249497	-	Jun-23	-	-	-	-	-	-	-	-	-	-	-	-	-	-	-	-	-	-	-	-	-	-	-	-	-	-	-	-	-	-	-	-	-
637	S	1480241	A	-	38	F	2023018031	Mar-23	EICU-I	YES	NO	NO	NO	NO	loss of appetite	CKD	ONCE	NO	YES	NO	1MONTH	NO	NO	NO	NO	IJV	NO	NO	7.9	8.6	POS	2.2	123	5	<15ml/min	NR	USG - B/L RPC GR III/HEPATOSPENOMEGALY
638	JS	1482495	A	-	34	M	-	Mar-23	OPD	YES	NO	NO	NO	NO	poor appetite	CKD	ONCE	NO	YES	NO	4MONTH	NO	YES	NO	NO	AV FISTULA	NO	NO	7	8	-	-	99	14.43	<15ml/min	-	
639	PS	1483719	A	-	65	M	2023019534	Mar-23	NEPHRO	YES	NO	NO	NO	YES	Breathlessness on walking,dyspnoea	CKD	ONCE	YES	YES	NO	5MONTH	NO	YES	NO	NO	AV FISTULA	NO	NO	8.5	7.8	POS	2.62	56	4.16	<15ml/min	NR	USG B/L RPC GR III
640	AK	1482529	A	-	86	F	2023018991	Mar-23	EICU-II	NO	NO	NO	NO	YES	Restlessness, wt gain	CKD	TWICE	YES	YES	NO	3YRS	NO	YES	NO	NO	AV FISTULA	NO	NO	8.3	9.93	NEG	-	141	4.32	<15ml/min	NR	USG - B/L RPC GR III/HEPATOSPENOMEGALY
641	DS	813613	p	-	57	M	-	Mar-23	OPD	YES	YES	NO	NO	NO	Restlessness	CKD	TWICE	YES	YES	NO	8MONTHS	YES	YES	NO	NO	AV FISTULA	NO	NO	8	12	-	-	182	4.63	<15ml/min	NR	
642	DS	813613	-	1ST APRIL 2023	-	-	-	-	-	-	-	-	-	-	-	-	-	-	-	-	-	-	-	-	-	-	-	-	-	-	-	-	-	-	-	-	-
643	GS	941132	A	-	61	M	2023021119	Mar-23	NEPHRO	YES	YES	YES	NO	NO	generalized weakness	CKD	TWICE	NO	YES	YES	3MONTH	NO	YES	CAD	NO	IJV	YES	NO	9.1	15.5	-	4.26	323	16.08	<15ml/min	-	
644	NK	1487262	A	-	32	F	2023020999	Mar-23	NEPHRO	YES	NO	NO	NO	NO	loss of appetite	CKD	ONCE	NO	YES	NO	2MONTHS	YES	NO	NO	NO	IJV	NO	NO	9.8	9.5	-	4.11	120	8.73	<15ml/min	-	
645	AK	1141000	A	-	60	M	2023021324	Mar-23	EMG	NO	NO	YES	YES	NO	Tenderness in abdomen	CKD	TWICE	YES	YES	NO	1YRS	YES	NO	NO	NO	AV FISTULA	NO	NO	6.7	8.4	-	3.4	149	8.78	<15ml/min	NR	USG B/L RPC GR II
646	KD	1487804	A	-	71	F	2023021311	Mar-23	HDU-I	YES	YES	NO	NO	NO	Palor, weakness	CKD	IRREGULAR	YES	NO	NO	4MONTH	YES	NO	NO	NO	AV FISTULA	NO	NO	10.3	21.8	NEG	2.34	76	3.83	<15ml/min	NR	
647	TS	1301265	p	-	56	M	2023020610	Mar-23	NEPHRO	YES	NO	NO	NO	YES	generalized weakness	CKD	ONCE	YES	YES	NO	6MONTH	YES	YES	NO	NO	AV FISTULA	NO	NO	8.6	10.8	NEG	3.67	258	10.46	<15ml/min	NR	USG - B/L RPC GR III/HEPATOSPENOMEGALY
648	TS	1301265	-	2ND JULY 2023	-	-	-	-	-	-	-	-	-	-	-	-	-	-	-	-	-	-	-	-	-	-	-	-	-	-	-	-	-	-	-	-	-
649	AK	1488596	A	-	65	M	2023021653	Mar-23	EICU-II	YES	NO	YES	NO	NO	poor appetite	CKD	THRICE	YES	YES	NO	4YRS	YES	NO	NO	NO	AV FISTULA	NO	NO	7	14.5	-	3.82	180	7.38	<15ml/min	NR	USG B/L RPC GR III
650	JK	1274527	p	-	37	F	2023021221	Mar-23	NEPHRO	YES	YES	YES	NO	YES	Breathlessness on walking,dyspnoea	CKD	TWICE	YES	YES	NO	1.5YRS	YES	YES	NO	NO	PERMACATH	NO	NO	12.2	5.6	-	3.24	66	5.44	<15ml/min	NR	USG - B/L RPC GR III/HEPATOSPENOMEGALY
651	DS	1274527	-	1ST APRIL 2023	-	-	-	-	-	-	-	-	-	-	-	-	-	-	-	-	-	-	-	-	-	-	-	-	-	-	POS	-	-	-	-	-	-
652	DS	1487834	A	-	75	M	2023021342	Mar-23	EICU-II	YES	NO	NO	YES	YES	Breathlessness on walking	CKD	IRREGULAR	NO	YES	NO	6MONTH	YES	NO	NO	NO	AV FISTULA	NO	NO	8.5	24.5	NEG	2.8	166	7.35	<15ml/min	NR	USG B/L RPC GR III/BPH GR I
653	DS	1487834	-	Apr-23	-	-	-	-	-	-	-	-	-	-	-	-	-	-	-	-	-	-	-	-	-	-	-	-	-	-	-	-	-	-	-	-	-
654	MK	1225781	A	-	32	M	-	Mar-23	OPD	NO	NO	NO	NO	NO	Restlessness	CKD	ONCE	NO	YES	NO	2 MONTH	YES	NO	NO	NO	IJV	NO	NO	7	8	-	-	-	-	<15ml/min	-	USG - B/L RPC GR III/HEPATOSPENOMEGALY
655	KR	125783	p	-	69	F	2023020728	Mar-23	NEPHRO	YES	YES	NO	NO	NO	Restlessness	CKD	TWICE	YES	YES	YES	1YRS	YES	YES	CAD	NO	AV FISTULA	YES	NO	7.3	11.1	-	2.79	119	6.99	<15ml/min	-	USG B/L RPC GR III
656	KR	125783	-	Jun-23	-	-	-	-	-	-	-	-	-	-	-	-	-	-	-	-	-	-	-	-	-	-	-	-	-	-	-	-	-	-	-	-	-
657	BS	1487195	p	-	63	M	2023021491	Mar-23	NEPHRO	YES	NO	NO	NO	YES	generalized weakness	CKD	ONCE	YES	YES	NO	2MONTH	YES	YES	NO	NO	IJV	NO	NO	8.5	6.9	NEG	3.19	182	10.23	<15ml/min	-	USG - B/L RPC GR III/HEPATOSPENOMEGALY
658	HS	1489296	A	-	36	M	2023022258	Mar-23	DE-ADD.	NO	NO	NO	NO	NO	poor appetite	CKD	TWICE	NO	YES	NO	3MONTH	NO	YES	NO	NO	IJV	NO	NO	10.9	7.3	NEG	4.17	154	9.1	<15ml/min	NR	
659	KG	1123600	A	-	67	M	2023022187	Mar-23	ENDO-	NO	NO	NO	NO	YES	loss of appetite	CKD	TWICE	YES	NO	NO	1.3YRS	NO	YES	NO	NO	AV FISTULA	NO	NO	12.4	4.3	-	3.5	110	6.84	<15ml/min	NR	USG B/L RPC GR II
660	KG	1123600	-	May-23	-	-	-	-	-	-	-	-	-	-	-	-	-	-	-	-	-	-	-	-	-	-	-	-	-	-	POS	-	-	-	-	-	-
661	VK	1490511	A	-	36	M	2023022564	Mar-23	HDU-I	NO	NO	NO	NO	NO	generalized weakness	CKD	TWICE	YES	NO	NO	2YEARS	NO	YES	NO	NO	AV FISTULA	NO	NO	6.4	6.3	NEG	3.64	93	8.68	<15ml/min	NR	
662	KS	1478770	p	-	84	M	2023022701	Apr-23	EMG	YES	NO	YES	NO	NO	generalized weakness	CKD	TWICE	NO	YES	NO	12MONTHS	YES	YES	NO	NO	AV FISTULA	NO	NO	8.6	5.5	-	3.05	125	9.3	<15ml/min	-	USG - B/L RPC GR III/HEPATOSPENOMEGALY
663	AR	1268509	A	-	65	F	2023022943	Apr-23	ENDO	NO	NO	NO	NO	YES	Tenderness in abdomen, dyspnoea	CKD	TWICE	YES	NO	NO	3YRS	NO	YES	NO	NO	AV FISTULA	NO	NO	6.8	13.2	-	-	137	5.67	<15ml/min	NR	
664	PS	734482	A	-	62	M	2023023485	Apr-23	EMG	NO	NO	YES	NO	NO	Nausea,poor appetite	CKD	ONCE	YES	YES	NO	3MONTH	NO	NO	NO	NO	IJV	NO	NO	6.8	6.9	-	3.64	219	8.47	<15ml/min	NR	

S.NO.	LABORATORY PARAMETERS			DIRECT MICROSCOPIC EXAMINATION																													
	SEPCIMEN	LAB ID	DATE	GRAM STAIN	SAMPLE	KOH MOUNT	SAMPLE	INDIA INK	ZN STAIN	WET MOUNT	AEROBIC CULTURE	SAMPLE	Cotrimoxazole	Amikacin	Amoxiclav	Ceftriaxone	Ciprofloxacin	Gentamicin	Cefoperazone	Cefuroxime	Colistin	Ertapenem	Meropenem	Piperacillin	Tigecycline	IMIPENAM	Cefipime	Cefotaxime	CAZ	Clindamycin	Erythromycin	Linezolid	Penicillin
619	-	-	-	Gram Positive Cocci in Pairs/Chains (+) Gram Negative coccobacilli (+) Pus Cells (+)	SPT	NEG	SPT	-	Acid fast bacilli PRESENT(++).	-	NF	SPT	-	-	-	-	-	-	-	-	-	-	-	-	-	-	-	-	-	-	-	-	-
620	-	-	-	-	-	-	-	-	-	-	-	-	-	-	-	-	-	-	-	-	-	-	-	-	-	-	-	-	-	-	-	-	-
621	-	-	-	NG	PLEURAL FLUID	NEG	PLEURAL FLUID	-	-	-	-	-	-	-	-	-	-	-	-	-	-	-	-	-	-	-	-	-	-	-	-	-	-
622	-	-	-	-	-	-	-	-	-	-	-	-	-	-	-	-	-	-	-	-	-	-	-	-	-	-	-	-	-	-	-	-	-
623	-	-	-	NG	PLEURAL FLUID	-	-	-	-	-	-	-	-	-	-	-	-	-	-	-	-	-	-	-	-	-	-	-	-	-	-	-	-
624	-	-	-	-	-	-	-	-	-	-	-	-	-	-	-	-	-	-	-	-	-	-	-	-	-	-	-	-	-	-	-	-	-
625	-	-	-	-	-	-	-	-	-	-	-	-	-	-	-	-	-	-	-	-	-	-	-	-	-	-	-	-	-	-	-	-	-
626	-	-	-	-	-	-	-	-	-	-	-	-	-	-	-	-	-	-	-	-	-	-	-	-	-	-	-	-	-	-	-	-	-
627	-	-	-	-	-	-	-	-	-	-	-	-	-	-	-	-	-	-	-	-	-	-	-	-	-	-	-	-	-	-	-	-	-
628	-	-	-	-	-	-	-	-	-	-	-	-	-	-	-	-	-	-	-	-	-	-	-	-	-	-	-	-	-	-	-	-	-
629	-	-	-	-	-	-	-	-	-	-	-	-	-	-	-	-	-	-	-	-	-	-	-	-	-	-	-	-	-	-	-	-	-
630	-	-	-	-	-	-	-	-	-	-	-	-	-	-	-	-	-	-	-	-	-	-	-	-	-	-	-	-	-	-	-	-	-
631	-	-	-	-	-	-	-	-	-	-	-	-	-	-	-	-	-	-	-	-	-	-	-	-	-	-	-	-	-	-	-	-	-
632	-	-	-	-	-	-	-	-	-	-	-	-	-	-	-	-	-	-	-	-	-	-	-	-	-	-	-	-	-	-	-	-	-
633	-	-	-	-	-	-	-	-	-	-	-	-	-	-	-	-	-	-	-	-	-	-	-	-	-	-	-	-	-	-	-	-	-
634	-	-	-	-	-	-	-	-	-	-	-	-	-	-	-	-	-	-	-	-	-	-	-	-	-	-	-	-	-	-	-	-	-
635	-	-	-	-	-	-	-	-	NEG	-	-	-	-	-	-	-	-	-	-	-	-	-	-	-	-	-	-	-	-	-	-	-	-
636	-	-	-	NEG	PLEURAL FLUID	NEG	PLEURAL FLUID	-	-	-	-	-	-	-	-	-	-	-	-	-	-	-	-	-	-	-	-	-	-	-	-	-	-
637	-	-	-	NG	ASCITIC FLUID	NEG	ASCITIC FLUID	-	-	-	-	-	-	-	-	-	-	-	-	-	-	-	-	-	-	-	-	-	-	-	-	-	-
638	-	-	-	-	-	-	-	-	-	-	-	-	-	-	-	-	-	-	-	-	-	-	-	-	-	-	-	-	-	-	-	-	-
639	-	-	-	NG	PLEURAL FLUID	NEG	PLEURAL FLUID	-	NEG	-	-	-	-	-	-	-	-	-	-	-	-	-	-	-	-	-	-	-	-	-	-	-	-
640	-	-	-	-	-	-	-	-	-	-	-	-	-	-	-	-	-	-	-	-	-	-	-	-	-	-	-	-	-	-	-	-	-
641	-	-	-	-	-	-	-	-	NEG	-	-	-	-	-	-	-	-	-	-	-	-	-	-	-	-	-	-	-	-	-	-	-	-
642	-	-	-	Gram Positive Cocci in Pairs/Chains/ clusters(+++) Budding yeast like cells with pseudohyphae(++) Gram positive Bacilli(+) Gram Negative coccobacilli(+) Pus Cells(+), NG	SPT, ASCITIC FLUID	-	-	-	-	-	Escherichia coli	SPT	S	R	R	R	R	S	R	R	MS	R	R	R	S	R	R	-	-	-	-	-	-
643	-	-	-	-	-	-	-	-	-	-	-	-	-	-	-	-	-	-	-	-	-	-	-	-	-	-	-	-	-	-	-	-	-
644	-	-	-	-	-	-	-	-	-	-	-	-	-	-	-	-	-	-	-	-	-	-	-	-	-	-	-	-	-	-	-	-	-
645	-	-	-	-	-	-	-	-	-	-	-	-	-	-	-	-	-	-	-	-	-	-	-	-	-	-	-	-	-	-	-	-	-
646	-	-	-	Gram Positive Cocci in Pairs/clusters(+++) Gram Negative Bacilli(++) Gram positive Bacilli(+) Gram Negative coccobacilli(++) BYLC and pseudohyphae(++) Pus Cells(+)	SPT	-	-	-	NEG	-	NF	SPT	-	-	-	-	-	-	-	-	-	-	-	-	-	-	-	-	-	-	-	-	-
647	-	-	-	-	-	-	-	-	-	-	-	-	-	-	-	-	-	-	-	-	-	-	-	-	-	-	-	-	-	-	-	-	-
648	-	-	-	-	-	-	-	-	-	-	-	-	-	-	-	-	-	-	-	-	-	-	-	-	-	-	-	-	-	-	-	-	-
649	-	-	-	-	-	-	-	-	-	-	-	-	-	-	-	-	-	-	-	-	-	-	-	-	-	-	-	-	-	-	-	-	-
650	-	-	-	-	-	-	-	-	-	-	-	-	-	-	-	-	-	-	-	-	-	-	-	-	-	-	-	-	-	-	-	-	-
651	-	-	-	-	-	-	-	-	-	-	-	-	-	-	-	-	-	-	-	-	-	-	-	-	-	-	-	-	-	-	-	-	-
652	-	-	-	NG	OTHER	-	-	-	NEG	-	-	-	-	-	-	-	-	-	-	-	-	-	-	-	-	-	-	-	-	-	-	-	-
653	-	-	-	-	-	NEG	OTHER	-	-	-	-	-	-	-	-	-	-	-	-	-	-	-	-	-	-	-	-	-	-	-	-	-	-
654	-	-	-	-	-	-	-	-	-	-	-	-	-	-	-	-	-	-	-	-	-	-	-	-	-	-	-	-	-	-	-	-	-
655	-	-	-	-	-	-	-	-	-	-	-	-	-	-	-	-	-	-	-	-	-	-	-	-	-	-	-	-	-	-	-	-	-
656	-	-	-	-	-	-	-	-	-	-	-	-	-	-	-	-	-	-	-	-	-	-	-	-	-	-	-	-	-	-	-	-	-
657	-	-	-	-	-	-	-	-	-	-	-	-	-	-	-	-	-	-	-	-	-	-	-	-	-	-	-	-	-	-	-	-	-
658	-	-	-	-	-	-	-	-	-	-	-	-	-	-	-	-	-	-	-	-	-	-	-	-	-	-	-	-	-	-	-	-	-
659	-	-	-	-	-	-	-	-	-	-	-	-	-	-	-	-	-	-	-	-	-	-	-	-	-	-	-	-	-	-	-	-	-
660	-	-	-	-	-	-	-	-	-	-	-	-	-	-	-	-	-	-	-	-	-	-	-	-	-	-	-	-	-	-	-	-	-
661	-	-	-	-	-	-	-	-	-	-	-	-	-	-	-	-	-	-	-	-	-	-	-	-	-	-	-	-	-	-	-	-	-
662	-	-	-	-	-	-	-	-	-	-	-	-	-	-	-	-	-	-	-	-	-	-	-	-	-	-	-	-	-	-	-	-	-
663	-	-	-	-	-	-	-	-	-	-	-	-	-	-	-	-	-	-	-	-	-	-	-	-	-	-	-	-	-	-	-	-	-
664	-	-	-	-	-	-	-	-	-	-	-	-	-	-	-	-	-	-	-	-	-	-	-	-	-	-	-	-	-	-	-	-	-

BACTERIAL CULTURE

S.NO.	Teicoplanin	Vancomycin	Oxacillin	Nitrofurantoin	Aztreonam	Minocycline	Doxycycline	Cefoxitin	Levofloxacin	Tetracycline	Tobramycin	Chloramphenicol	Ampicillin+Sulbactum	Ceftalozane+Tazobactum	Ceftizoxime	Netilmicin	Ceftazidime+Avibactum	Gentamicin(high)	AUTOMATED CULTURE	SAMPLE	DATE
619	-	-	-	-	-	-	-	-	-	-	-	-	-	-	-	-	-	-	-	-	-
620	-	-	-	-	-	-	-	-	-	-	-	-	-	-	-	-	-	-	-	-	-
621	-	-	-	-	-	-	-	-	-	-	-	-	-	-	-	-	-	-	NEG	PLEURAL FLUID	-
622	-	-	-	-	-	-	-	-	-	-	-	-	-	-	-	-	-	-	-	-	-
623	-	-	-	-	-	-	-	-	-	-	-	-	-	-	-	-	-	-	NEG	PLEURAL FLUID	-
624	-	-	-	-	-	-	-	-	-	-	-	-	-	-	-	-	-	-	-	-	-
625	-	-	-	-	-	-	-	-	-	-	-	-	-	-	-	-	-	-	-	-	-
626	-	-	-	-	-	-	-	-	-	-	-	-	-	-	-	-	-	-	-	-	-
627	-	-	-	-	-	-	-	-	-	-	-	-	-	-	-	-	-	-	-	-	-
628	-	-	-	-	-	-	-	-	-	-	-	-	-	-	-	-	-	-	-	-	-
629	-	-	-	-	-	-	-	-	-	-	-	-	-	-	-	-	-	-	-	-	-
630	-	-	-	-	-	-	-	-	-	-	-	-	-	-	-	-	-	-	-	-	-
631	-	-	-	-	-	-	-	-	-	-	-	-	-	-	-	-	-	-	-	-	-
632	-	-	-	-	-	-	-	-	-	-	-	-	-	-	-	-	-	-	-	-	-
633	-	-	-	-	-	-	-	-	-	-	-	-	-	-	-	-	-	-	-	-	-
634	-	-	-	-	-	-	-	-	-	-	-	-	-	-	-	-	-	-	-	-	-
635	-	-	-	-	-	-	-	-	-	-	-	-	-	-	-	-	-	-	-	-	-
636	-	-	-	-	-	-	-	-	-	-	-	-	-	-	-	-	-	-	NEG	PLEURAL FLUID	-
637	-	-	-	-	-	-	-	-	-	-	-	-	-	-	-	-	-	-	NEG	ASCITIC FLUID	-
638	-	-	-	-	-	-	-	-	-	-	-	-	-	-	-	-	-	-	-	-	-
639	-	-	-	-	-	-	-	-	-	-	-	-	-	-	-	-	-	-	NEG, NEG	PLEURAL FLUID	-
640	-	-	-	-	-	-	-	-	-	-	-	-	-	-	-	-	-	-	-	-	-
641	-	-	-	-	-	-	-	-	-	-	-	-	-	-	-	-	-	-	-	-	-
642	-	-	-	-	-	-	-	-	-	-	-	-	-	-	-	-	-	-	NEG	ASCITIC FLUID	-
643	-	-	-	-	-	-	-	-	-	-	-	-	-	-	-	-	-	-	-	-	-
644	-	-	-	-	-	-	-	-	-	-	-	-	-	-	-	-	-	-	-	-	-
645	-	-	-	-	-	-	-	-	-	-	-	-	-	-	-	-	-	-	-	-	-
646	-	-	-	-	-	-	-	-	-	-	-	-	-	-	-	-	-	-	-	-	-
647	-	-	-	-	-	-	-	-	-	-	-	-	-	-	-	-	-	-	-	-	-
648	-	-	-	-	-	-	-	-	-	-	-	-	-	-	-	-	-	-	-	-	-
649	-	-	-	-	-	-	-	-	-	-	-	-	-	-	-	-	-	-	-	-	-
650	-	-	-	-	-	-	-	-	-	-	-	-	-	-	-	-	-	-	-	-	-
651	-	-	-	-	-	-	-	-	-	-	-	-	-	-	-	-	-	-	Staphylococcus haemolyticus	PCN FLUID	-
652	-	-	-	-	-	-	-	-	-	-	-	-	-	-	-	-	-	-	-	-	-
653	-	-	-	-	-	-	-	-	-	-	-	-	-	-	-	-	-	-	NEG	PCN FLUID	-
654	-	-	-	-	-	-	-	-	-	-	-	-	-	-	-	-	-	-	-	-	-
655	-	-	-	-	-	-	-	-	-	-	-	-	-	-	-	-	-	-	-	-	-
656	-	-	-	-	-	-	-	-	-	-	-	-	-	-	-	-	-	-	-	-	-
657	-	-	-	-	-	-	-	-	-	-	-	-	-	-	-	-	-	-	-	-	-
658	-	-	-	-	-	-	-	-	-	-	-	-	-	-	-	-	-	-	-	-	-
659	-	-	-	-	-	-	-	-	-	-	-	-	-	-	-	-	-	-	-	-	-
660	-	-	-	-	-	-	-	-	-	-	-	-	-	-	-	-	-	-	-	-	-
661	-	-	-	-	-	-	-	-	-	-	-	-	-	-	-	-	-	-	-	-	-
662	-	-	-	-	-	-	-	-	-	-	-	-	-	-	-	-	-	-	-	-	-
663	-	-	-	-	-	-	-	-	-	-	-	-	-	-	-	-	-	-	-	-	-
664	-	-	-	-	-	-	-	-	-	-	-	-	-	-	-	-	-	-	-	-	-

S.NO.	Amikacin	Ciprofloxacin	Erythromycin	Levofloxacin	Linezolid	Penicillin	Teicoplanin	Tetracycline	Vancomycin	Gentamicin(high)	Gentamicin	Cefoperazone	Ceftazidime	Colistin	Meropenem	Piperacillin	Imipenem	Cefipime	Cotrimoxazole	Clindamycin	Daptomycin	Oxacillin	Minocycline	Aztreonam	Tigecycline	Amoxiclav	Cefuroxime	Ceftriaxone	Ertapenem	Ceftalozane+Tazobactum	Netilmicin	Ceftazidime+Avibactum	Tobramycin
619	-	-	-	-	-	-	-	-	-	-	-	-	-	-	-	-	-	-	-	-	-	-	-	-	-	-	-	-	-	-	-	-	-
620	-	-	-	-	-	-	-	-	-	-	-	-	-	-	-	-	-	-	-	-	-	-	-	-	-	-	-	-	-	-	-	-	-
621	-	-	-	-	-	-	-	-	-	-	-	-	-	-	-	-	-	-	-	-	-	-	-	-	-	-	-	-	-	-	-	-	-
622	-	-	-	-	-	-	-	-	-	-	-	-	-	-	-	-	-	-	-	-	-	-	-	-	-	-	-	-	-	-	-	-	-
623	-	-	-	-	-	-	-	-	-	-	-	-	-	-	-	-	-	-	-	-	-	-	-	-	-	-	-	-	-	-	-	-	-
624	-	-	-	-	-	-	-	-	-	-	-	-	-	-	-	-	-	-	-	-	-	-	-	-	-	-	-	-	-	-	-	-	-
625	-	-	-	-	-	-	-	-	-	-	-	-	-	-	-	-	-	-	-	-	-	-	-	-	-	-	-	-	-	-	-	-	-
626	-	-	-	-	-	-	-	-	-	-	-	-	-	-	-	-	-	-	-	-	-	-	-	-	-	-	-	-	-	-	-	-	-
627	-	-	-	-	-	-	-	-	-	-	-	-	-	-	-	-	-	-	-	-	-	-	-	-	-	-	-	-	-	-	-	-	-
628	-	-	-	-	-	-	-	-	-	-	-	-	-	-	-	-	-	-	-	-	-	-	-	-	-	-	-	-	-	-	-	-	-
629	-	-	-	-	-	-	-	-	-	-	-	-	-	-	-	-	-	-	-	-	-	-	-	-	-	-	-	-	-	-	-	-	-
630	-	-	-	-	-	-	-	-	-	-	-	-	-	-	-	-	-	-	-	-	-	-	-	-	-	-	-	-	-	-	-	-	-
631	-	-	-	-	-	-	-	-	-	-	-	-	-	-	-	-	-	-	-	-	-	-	-	-	-	-	-	-	-	-	-	-	-
632	-	-	-	-	-	-	-	-	-	-	-	-	-	-	-	-	-	-	-	-	-	-	-	-	-	-	-	-	-	-	-	-	-
633	-	-	-	-	-	-	-	-	-	-	-	-	-	-	-	-	-	-	-	-	-	-	-	-	-	-	-	-	-	-	-	-	-
634	-	-	-	-	-	-	-	-	-	-	-	-	-	-	-	-	-	-	-	-	-	-	-	-	-	-	-	-	-	-	-	-	-
635	-	-	-	-	-	-	-	-	-	-	-	-	-	-	-	-	-	-	-	-	-	-	-	-	-	-	-	-	-	-	-	-	-
636	-	-	-	-	-	-	-	-	-	-	-	-	-	-	-	-	-	-	-	-	-	-	-	-	-	-	-	-	-	-	-	-	-
637	-	-	-	-	-	-	-	-	-	-	-	-	-	-	-	-	-	-	-	-	-	-	-	-	-	-	-	-	-	-	-	-	-
638	-	-	-	-	-	-	-	-	-	-	-	-	-	-	-	-	-	-	-	-	-	-	-	-	-	-	-	-	-	-	-	-	-
639	-	-	-	-	-	-	-	-	-	-	-	-	-	-	-	-	-	-	-	-	-	-	-	-	-	-	-	-	-	-	-	-	-
640	-	-	-	-	-	-	-	-	-	-	-	-	-	-	-	-	-	-	-	-	-	-	-	-	-	-	-	-	-	-	-	-	-
641	-	-	-	-	-	-	-	-	-	-	-	-	-	-	-	-	-	-	-	-	-	-	-	-	-	-	-	-	-	-	-	-	-
642	-	-	-	-	-	-	-	-	-	-	-	-	-	-	-	-	-	-	-	-	-	-	-	-	-	-	-	-	-	-	-	-	-
643	-	-	-	-	-	-	-	-	-	-	-	-	-	-	-	-	-	-	-	-	-	-	-	-	-	-	-	-	-	-	-	-	-
644	-	-	-	-	-	-	-	-	-	-	-	-	-	-	-	-	-	-	-	-	-	-	-	-	-	-	-	-	-	-	-	-	-
645	-	-	-	-	-	-	-	-	-	-	-	-	-	-	-	-	-	-	-	-	-	-	-	-	-	-	-	-	-	-	-	-	-
646	-	-	-	-	-	-	-	-	-	-	-	-	-	-	-	-	-	-	-	-	-	-	-	-	-	-	-	-	-	-	-	-	-
647	-	-	-	-	-	-	-	-	-	-	-	-	-	-	-	-	-	-	-	-	-	-	-	-	-	-	-	-	-	-	-	-	-
648	-	-	-	-	-	-	-	-	-	-	-	-	-	-	-	-	-	-	-	-	-	-	-	-	-	-	-	-	-	-	-	-	-
649	-	-	-	-	-	-	-	-	-	-	-	-	-	-	-	-	-	-	-	-	-	-	-	-	-	-	-	-	-	-	-	-	-
650	-	-	-	-	-	-	-	-	-	-	-	-	-	-	-	-	-	-	-	-	-	-	-	-	-	-	-	-	-	-	-	-	-
651	-	R	R	R	S	R	S	S	S	-	R	-	-	-	-	-	-	-	S	R	S	R	-	-	-	-	-	-	-	-	-	-	-
652	-	-	-	-	-	-	-	-	-	-	-	-	-	-	-	-	-	-	-	-	-	-	-	-	-	-	-	-	-	-	-	-	-
653	-	-	-	-	-	-	-	-	-	-	-	-	-	-	-	-	-	-	-	-	-	-	-	-	-	-	-	-	-	-	-	-	-
654	-	-	-	-	-	-	-	-	-	-	-	-	-	-	-	-	-	-	-	-	-	-	-	-	-	-	-	-	-	-	-	-	-
655	-	-	-	-	-	-	-	-	-	-	-	-	-	-	-	-	-	-	-	-	-	-	-	-	-	-	-	-	-	-	-	-	-
656	-	-	-	-	-	-	-	-	-	-	-	-	-	-	-	-	-	-	-	-	-	-	-	-	-	-	-	-	-	-	-	-	-
657	-	-	-	-	-	-	-	-	-	-	-	-	-	-	-	-	-	-	-	-	-	-	-	-	-	-	-	-	-	-	-	-	-
658	-	-	-	-	-	-	-	-	-	-	-	-	-	-	-	-	-	-	-	-	-	-	-	-	-	-	-	-	-	-	-	-	-
659	-	-	-	-	-	-	-	-	-	-	-	-	-	-	-	-	-	-	-	-	-	-	-	-	-	-	-	-	-	-	-	-	-
660	-	-	-	-	-	-	-	-	-	-	-	-	-	-	-	-	-	-	-	-	-	-	-	-	-	-	-	-	-	-	-	-	-
661	-	-	-	-	-	-	-	-	-	-	-	-	-	-	-	-	-	-	-	-	-	-	-	-	-	-	-	-	-	-	-	-	-
662	-	-	-	-	-	-	-	-	-	-	-	-	-	-	-	-	-	-	-	-	-	-	-	-	-	-	-	-	-	-	-	-	-
663	-	-	-	-	-	-	-	-	-	-	-	-	-	-	-	-	-	-	-	-	-	-	-	-	-	-	-	-	-	-	-	-	-
664	-	-	-	-	-	-	-	-	-	-	-	-	-	-	-	-	-	-	-	-	-	-	-	-	-	-	-	-	-	-	-	-	-

S.NO.	Urine Culture	Cotrimoxazole	Amikacin	Amoxiclav	Ceftriaxone	Ciprofloxacin	Gentamicin	Nitrofurantoin	Norfloxacin	Ofloxacin	Ampicillin	Cefixime	Cefoperazone+Sulbactam	Ceftazidime	Cephalothin	Ertapenem	Piperacillin	IMIPENAM	Ticarlin	Fosfomycin	Doxycycline	Cefoxitin	Levofloxacin	Tetracycline	Meropenem
619	-	-	-	-	-	-	-	-	-	-	-	-	-	-	-	-	-	-	-	-	-	-	-	-	-
620	-	-	-	-	-	-	-	-	-	-	-	-	-	-	-	-	-	-	-	-	-	-	-	-	-
621	-	-	-	-	-	-	-	-	-	-	-	-	-	-	-	-	-	-	-	-	-	-	-	-	-
622	Klebsiella pneumoniae	R	R	R	R	R	R	R	R	R	-	R	R	R	R	R	R	R	R	R	-	-	-	-	-
623	-	-	-	-	-	-	-	-	-	-	-	-	-	-	-	-	-	-	-	-	-	-	-	-	-
624	-	-	-	-	-	-	-	-	-	-	-	-	-	-	-	-	-	-	-	-	-	-	-	-	-
625	NSG	-	-	-	-	-	-	-	-	-	-	-	-	-	-	-	-	-	-	-	-	-	-	-	-
626	-	-	-	-	-	-	-	-	-	-	-	-	-	-	-	-	-	-	-	-	-	-	-	-	-
627	NG	-	-	-	-	-	-	-	-	-	-	-	-	-	-	-	-	-	-	-	-	-	-	-	-
628	NG	-	-	-	-	-	-	-	-	-	-	-	-	-	-	-	-	-	-	-	-	-	-	-	-
629	Klebsiella pneumoniae	R	S	R	R	R	S	R	R	R	-	R	-	R	R	R	R	-	R	S	-	-	-	-	-
630	NG	-	-	-	-	-	-	-	-	-	-	-	-	-	-	-	-	-	-	-	-	-	-	-	-
631	-	-	-	-	-	-	-	-	-	-	-	-	-	-	-	-	-	-	-	-	-	-	-	-	-
632	NG	-	-	-	-	-	-	-	-	-	-	-	-	-	-	-	-	-	-	-	-	-	-	-	-
633	NG	-	-	-	-	-	-	-	-	-	-	-	-	-	-	-	-	-	-	-	-	-	-	-	-
634	-	-	-	-	-	-	-	-	-	-	-	-	-	-	-	-	-	-	-	-	-	-	-	-	-
635	-	-	-	-	-	-	-	-	-	-	-	-	-	-	-	-	-	-	-	-	-	-	-	-	-
636	-	-	-	-	-	-	-	-	-	-	-	-	-	-	-	-	-	-	-	-	-	-	-	-	-
637	NG	-	-	-	-	-	-	-	-	-	-	-	-	-	-	-	-	-	-	-	-	-	-	-	-
638	-	-	-	-	-	-	-	-	-	-	-	-	-	-	-	-	-	-	-	-	-	-	-	-	-
639	NG	-	-	-	-	-	-	-	-	-	-	-	-	-	-	-	-	-	-	-	-	-	-	-	-
640	NG	-	-	-	-	-	-	-	-	-	-	-	-	-	-	-	-	-	-	-	-	-	-	-	-
641	-	-	-	-	-	-	-	-	-	-	-	-	-	-	-	-	-	-	-	-	-	-	-	-	-
642	-	-	-	-	-	-	-	-	-	-	-	-	-	-	-	-	-	-	-	-	-	-	-	-	-
643	-	-	-	-	-	-	-	-	-	-	-	-	-	-	-	-	-	-	-	-	-	-	-	-	-
644	-	-	-	-	-	-	-	-	-	-	-	-	-	-	-	-	-	-	-	-	-	-	-	-	-
645	NG	-	-	-	-	-	-	-	-	-	-	-	-	-	-	-	-	-	-	-	-	-	-	-	-
646	NG	-	-	-	-	-	-	-	-	-	-	-	-	-	-	-	-	-	-	-	-	-	-	-	-
647	Escherichia coli	R	S	S	R	R	R	S	R	R	R	R	S	S	R	S	S	S	R	S	-	-	-	-	-
648	Escherichia coli	R	S	R	R	R	R	S	R	R	R	R	S	S	R	S	S	S	R	S	-	-	-	-	-
649	NSG	-	-	-	-	-	-	-	-	-	-	-	-	-	-	-	-	-	-	-	-	-	-	-	-
650	-	-	-	-	-	-	-	-	-	-	-	-	-	-	-	-	-	-	-	-	-	-	-	-	-
651	Escherichia coli	R	R	R	R	R	R	MS	R	R	R	R	S	R	-	R	R	S	R	S	-	-	-	-	-
652	NG	-	-	-	-	-	-	-	-	-	-	-	-	-	-	-	-	-	-	-	-	-	-	-	-
653	-	-	-	-	-	-	-	-	-	-	-	-	-	-	-	-	-	-	-	-	-	-	-	-	-
654	-	-	-	-	-	-	-	-	-	-	-	-	-	-	-	-	-	-	-	-	-	-	-	-	-
655	E.COLI	R	S	R	S	R	S	S	R	R	R	R	S	S	R	S	S	S	-	S	-	-	-	-	-
656	-	-	-	-	-	-	-	-	-	-	-	-	-	-	-	-	-	-	-	-	-	-	-	-	-
657	Proteus mirabilis	R	S	MS	R	R	MS	R	R	R	R	R	S	S	R	MS	S	S	R	S	-	-	-	-	-
658	-	-	-	-	-	-	-	-	-	-	-	-	-	-	-	-	-	-	-	-	-	-	-	-	-
659	-	-	-	-	-	-	-	-	-	-	-	-	-	-	-	-	-	-	-	-	-	-	-	-	-
660	-	-	-	-	-	-	-	-	-	-	-	-	-	-	-	-	-	-	-	-	-	-	-	-	-
661	-	-	-	-	-	-	-	-	-	-	-	-	-	-	-	-	-	-	-	-	-	-	-	-	-
662	Escherichia coli	R	S	R	R	R	S	S	R	R	R	R	S	R	-	R	R	MS	-	S	-	-	-	-	-
663	-	-	-	-	-	-	-	-	-	-	-	-	-	-	-	-	-	-	-	-	-	-	-	-	-
664	NG	-	-	-	-	-	-	-	-	-	-	-	-	-	-	-	-	-	-	-	-	-	-	-	-

S.NO.																																																							SEROLOGICAL INVESTIGATION	MOLECULAR INVESTIGATION		OTHER					FOLLOW UP	OUTCOME
	Tobramycin	Chloramphenicol	Cefipime	Ampicillin+Sulbactum	Ceftalozane+Tazobactum	Ceftizoxime	Netilmicin	Ceftazidime+Avibactum	Erythromycin	Linezolid	Penicillin	Teicoplanin	Vancomycin	Gentamicin (high)	BLOOD CULTURE	Cotrimoxazole	Amikacin	Amoxiclav	Ceftriaxone	Ciprofloxacin	Gentamicin	Cefoperazone	Cefuroxime	Colistin	Ertapenem	Meropenem	Piperacillin	IMIPENAM	Cefipime	Levofloxacin	Aztreonam	Ceftazidime	Minocycline	Erythromycin	Linezolid	Nitrofurantoin	Penicillin	Teicoplanin	Tetracycline	Vancomycin	Gentamicin(high)	Doxycycline	Cefoxitin	Tobramycin	Chloramphenicol	Ampicillin+Sulbactum	Ceftalozane+Tazobactum	Ceftizoxime	Netilmicin	Ceftazidime+Avibactum	Clindamycin	Daptomycin	Oxacillin	FUNGAL CULTURE	VM ELISA	CBNAAT	SAMPLE	Dengue	H1N1	GALALCTOMANAN	HCV RNA	1-3 BETA D		
619	-	-	-	-	-	-	-	-	-	-	-	-	-	-	NG	-	-	-	-	-	-	-	-	-	-	-	-	-	-	-	-	-	-	-	-	-	-	-	-	-	-	-	-	-	-	-	-	-	-	-	-	-	-	-	-	DETECTED LOW	SPT	-	-	-	-	-	Yes	ON REPEAT HD
620	-	-	-	-	-	-	-	-	-	-	-	-	-	-	-	-	-	-	-	-	-	-	-	-	-	-	-	-	-	-	-	-	-	-	-	-	-	-	-	-	-	-	-	-	-	-	-	-	-	-	-	-	-	-	-	-	-	-	-	-	-	-	Yes	ON REPEAT HD
621	-	-	-	-	-	-	-	-	-	-	-	-	-	-	-	-	-	-	-	-	-	-	-	-	-	-	-	-	-	-	-	-	-	-	-	-	-	-	-	-	-	-	-	-	-	-	-	-	-	-	-	-	-	-	-	NEG	PLEURAL FLUID	-	-	-	-	-	-	SHIFTED OUTSIDE
622	-	-	-	-	-	-	-	-	-	-	-	-	-	-	NG	-	-	-	-	-	-	-	-	-	-	-	-	-	-	-	-	-	-	-	-	-	-	-	-	-	-	-	-	-	-	-	-	-	-	-	-	-	-	-	-	-	-	-	-	-	-	-	-	-
623	-	-	-	-	-	-	-	-	-	-	-	-	-	-	-	-	-	-	-	-	-	-	-	-	-	-	-	-	-	-	-	-	-	-	-	-	-	-	-	-	-	-	-	-	-	-	-	-	-	-	-	-	-	-	-	NEG	PLEURAL FLUID	-	-	-	-	-	-	SHIFTED OUTSIDE
624	-	-	-	-	-	-	-	-	-	-	-	-	-	-	-	-	-	-	-	-	-	-	-	-	-	-	-	-	-	-	-	-	-	-	-	-	-	-	-	-	-	-	-	-	-	-	-	-	-	-	-	-	-	-	-	-	-	-	-	-	NEG	-	Yes	ON REPEAT HD
625	-	-	-	-	-	-	-	-	-	-	-	-	-	-	-	-	-	-	-	-	-	-	-	-	-	-	-	-	-	-	-	-	-	-	-	-	-	-	-	-	-	-	-	-	-	-	-	-	-	-	-	-	-	-	-	-	-	-	-	-	-	-	-	-
626	-	-	-	-	-	-	-	-	-	-	-	-	-	-	-	-	-	-	-	-	-	-	-	-	-	-	-	-	-	-	-	-	-	-	-	-	-	-	-	-	-	-	-	-	-	-	-	-	-	-	-	-	-	-	NR	-	-	-	-	-	-	-	-	SHIFTED OUTSIDE
627	-	-	-	-	-	-	-	-	-	-	-	-	-	-	Staphylococcus aureus	S	-	-	-	R	-	-	-	-	-	-	-	-	-	R	-	-	-	S	S	-	R	S	S	S	S	-	-	-	-	-	-	-	-	-	S	S	R	-	-	-	-	-	-	-	-	-	-	-
628	-	-	-	-	-	-	-	-	-	-	-	-	-	-	-	-	-	-	-	-	-	-	-	-	-	-	-	-	-	-	-	-	-	-	-	-	-	-	-	-	-	-	-	-	-	-	-	-	-	-	-	-	-	-	-	-	-	-	-	-	-	-	-	-
629	-	-	-	-	-	-	-	-	-	-	-	-	-	-	NG	-	-	-	-	-	-	-	-	-	-	-	-	-	-	-	-	-	-	-	-	-	-	-	-	-	-	-	-	-	-	-	-	-	-	-	-	-	-	-	-	-	-	-	-	NEG	-	-	Yes	ON REPEAT HD
630	-	-	-	-	-	-	-	-	-	-	-	-	-	-	-	-	-	-	-	-	-	-	-	-	-	-	-	-	-	-	-	-	-	-	-	-	-	-	-	-	-	-	-	-	-	-	-	-	-	-	-	-	-	-	NR	-	-	-	-	-	NEG	-	-	SHIFTED OUTSIDE
631	-	-	-	-	-	-	-	-	-	-	-	-	-	-	-	-	-	-	-	-	-	-	-	-	-	-	-	-	-	-	-	-	-	-	-	-	-	-	-	-	-	-	-	-	-	-	-	-	-	-	-	-	-	-	-	-	-	-	-	-	-	-	-	TRANSPLANTED
632	-	-	-	-	-	-	-	-	-	-	-	-	-	-	NG	-	-	-	-	-	-	-	-	-	-	-	-	-	-	-	-	-	-	-	-	-	-	-	-	-	-	-	-	-	-	-	-	-	-	-	-	-	-	-	-	-	-	-	-	-	-	-	-	-
633	-	-	-	-	-	-	-	-	-	-	-	-	-	-	-	-	-	-	-	-	-	-	-	-	-	-	-	-	-	-	-	-	-	-	-	-	-	-	-	-	-	-	-	-	-	-	-	-	-	-	-	-	-	-	-	-	-	-	-	-	-	-	-	SHIFTED OUTSIDE
634	-	-	-	-	-	-	-	-	-	-	-	-	-	-	-	-	-	-	-	-	-	-	-	-	-	-	-	-	-	-	-	-	-	-	-	-	-	-	-	-	-	-	-	-	-	-	-	-	-	-	-	-	-	-	-	-	-	-	-	-	-	-	-	SHIFTED OUTSIDE
635	-	-	-	-	-	-	-	-	-	-	-	-	-	-	NG	-	-	-	-	-	-	-	-	-	-	-	-	-	-	-	-	-	-	-	-	-	-	-	-	-	-	-	-	-	-	-	-	-	-	-	-	-	-	-	NR	-	-	-	-	-	-	-	-	SHIFTED OUTSIDE
636	-	-	-	-	-	-	-	-	-	-	-	-	-	-	-	-	-	-	-	-	-	-	-	-	-	-	-	-	-	-	-	-	-	-	-	-	-	-	-	-	-	-	-	-	-	-	-	-	-	-	-	-	-	-	-	NEG	PLEURAL FLUID	-	-	-	-	-	-	-
637	-	-	-	-	-	-	-	-	-	-	-	-	-	-	NG	-	-	-	-	-	-	-	-	-	-	-	-	-	-	-	-	-	-	-	-	-	-	-	-	-	-	-	-	-	-	-	-	-	-	-	-	-	-	-	-	TRACE	ASCITIC FLUID	-	-	-	-	-	-	SHIFTED OUTSIDE
638	-	-	-	-	-	-	-	-	-	-	-	-	-	-	-	-	-	-	-	-	-	-	-	-	-	-	-	-	-	-	-	-	-	-	-	-	-	-	-	-	-	-	-	-	-	-	-	-	-	-	-	-	-	-	HCV REACTIVE	-	-	-	-	-	-	-	-	SHIFTED OUTSIDE
639	-	-	-	-	-	-	-	-	-	-	-	-	-	-	NG	-	-	-	-	-	-	-	-	-	-	-	-	-	-	-	-	-	-	-	-	-	-	-	-	-	-	-	-	-	-	-	-	-	-	-	-	-	-	-	-	DETECTED LOW	PLEURAL FLUID	-	-	-	-	-	-	SHIFTED OUTSIDE
640	-	-	-	-	-	-	-	-	-	-	-	-	-	-	NG	-	-	-	-	-	-	-	-	-	-	-	-	-	-	-	-	-	-	-	-	-	-	-	-	-	-	-	-	-	-	-	-	-	-	-	-	-	-	-	-	-	-	-	-	-	-	-	-	SHIFTED OUTSIDE
641	-	-	-	-	-	-	-	-	-	-	-	-	-	-	-	-	-	-	-	-	-	-	-	-	-	-	-	-	-	-	-	-	-	-	-	-	-	-	-	-	-	-	-	-	-	-	-	-	-	-	-	-	-	-	-	NEG	ASCITIC FLUID	-	-	-	-	-	-	SHIFTED OUTSIDE
642	-	-	-	-	-	-	-	-	-	-	-	-	-	-	-	-	-	-	-	-	-	-	-	-	-	-	-	-	-	-	-	-	-	-	-	-	-	-	-	-	-	-	-	-	-	-	-	-	-	-	-	-	-	-	-	NEG	SPT	-	-	-	-	-	-	-
643	-	-	-	-	-	-	-	-	-	-	-	-	-	-	NG	-	-	-	-	-	-	-	-	-	-	-	-	-	-	-	-	-	-	-	-	-	-	-	-	-	-	-	-	-	-	-	-	-	-	-	-	-	-	-	-	-	-	-	-	-	-	-	Yes	ON REPEAT HD
644	-	-	-	-	-	-	-	-	-	-	-	-	-	-	-	-	-	-	-	-	-	-	-	-	-	-	-	-	-	-	-	-	-	-	-	-	-	-	-	-	-	-	-	-	-	-	-	-	-	-	-	-	-	-	NR	-	-	-	-	-	-	-	Yes	ON REPEAT HD
645	-	-	-	-	-	-	-	-	-	-	-	-	-	-	-	-	-	-	-	-	-	-	-	-	-	-	-	-	-	-	-	-	-	-	-	-	-	-	-	-	-	-	-	-	-	-	-	-	-	-	-	-	-	-	-	-	-	-	-	-	-	-	Yes	ON REPEAT HD
646	-	-	-	-	-	-	-	-	-	-	-	-	-	-	-	-	-	-	-	-	-	-	-	-	-	-	-	-	-	-	-	-	-	-	-	-	-	-	-	-	-	-	-	-	-	-	-	-	-	-	-	-	-	-	NR	NEG	SPT	-	-	-	-	-	-	SHIFTED OUTSIDE
647	-	-	-	-	-	-	-	-	-	-	-	-	-	-	-	-	-	-	-	-	-	-	-	-	-	-	-	-	-	-	-	-	-	-	-	-	-	-	-	-	-	-	-	-	-	-	-	-	-	-	-	-	-	-	-	-	-	-	-	-	-	-	Yes	ON REPEAT HD
648	-	-	-	-	-	-	-	-	-	-	-	-	-	-	NG	-	-	-	-	-	-	-	-	-	-	-	-	-	-	-	-	-	-	-	-	-	-	-	-	-	-	-	-	-	-	-	-	-	-	-	-	-	-	-	-	-	-	-	-	-	-	-	-	-
649	-	-	-	-	-	-	-	-	-	-	-	-	-	-	-	-	-	-	-	-	-	-	-	-	-	-	-	-	-	-	-	-	-	-	-	-	-	-	-	-	-	-	-	-	-	-	-	-	-	-	-	-	-	-	-	-	-	-	-	-	-	-	-	SHIFTED OUTSIDE
650	-	-	-	-	-	-	-	-	-	-	-	-	-	-	-	-	-	-	-	-	-	-	-	-	-	-	-	-	-	-	-	-	-	-	-	-	-	-	-	-	-	-	-	-	-	-	-	-	-	-	-	-	-	-	-	-	-	-	-	-	-	-	-	SHIFTED OUTSIDE
651	-	-	-	-	-	-	-	-	-	-	-	-	-	-	-	-	-	-	-	-	-	-	-	-	-	-	-	-	-	-	-	-	-	-	-	-	-	-	-	-	-	-	-	-	-	-	-	-	-	-	-	-	-	-	-	-	-	-	-	-	-	-	-	-
652	-	-	-	-	-	-	-	-	-	-	-	-	-	-	NG	-	-	-	-	-	-	-	-	-	-	-	-	-	-	-	-	-	-	-	-	-	-	-	-	-	-	-	-	-	-	-	-	-	-	-	-	-	-	-	-	-	-	-	-	-	-	-	-	SHIFTED OUTSIDE
653	-	-	-	-	-	-	-	-	-	-	-	-	-	-	-	-	-	-	-	-	-	-	-	-	-	-	-	-	-	-	-	-	-	-	-	-	-	-	-	-	-	-	-	-	-	-	-	-	-	-	-	-	-	-	-	NEG	OTHER	-	-	-	-	-	-	-
654	-	-	-	-	-	-	-	-	-	-	-	-	-	-	-	-	-	-	-	-	-	-	-	-	-	-	-	-	-	-	-	-	-	-	-	-	-	-	-	-	-	-	-	-	-	-	-	-	-	-	-	-	-	-	-	-	-	-	-	-	-	-	Yes	ON REPEAT HD
655	-	-	-	-	-	-	-	-	-	-	-	-	-	-	NG	-	-	-	-	-	-	-	-	-	-	-	-	-	-	-	-	-	-	-	-	-	-	-	-	-	-	-	-	-	-	-	-	-	-	-	-	-	-	-	-	-	-	-	-	-	-	-	Yes	ON REPEAT HD
656	-	-	-	-	-	-	-	-	-	-	-	-	-	-	NEG	-	-	-	-	-	-	-	-	-	-	-	-	-	-	-	-	-	-	-	-	-	-	-	-	-	-	-	-	-	-	-	-	-	-	-	-	-	-	-	-	-	-	-	-	-	-	-	-	-
657	-	-	-	-	-	-	-	-	-	-	-	-	-	-	-	-	-	-	-	-	-	-	-	-	-	-	-	-	-	-	-	-	-	-	-	-	-	-	-	-	-	-	-	-	-	-	-	-	-	-	-	-	-	-	-	-	-	-	-	-	-	-	Yes	ON REPEAT HD
658	-	-	-	-	-	-	-	-	-	-	-	-	-	-	-	-	-	-	-	-	-	-	-	-	-	-	-	-	-	-	-	-	-	-	-	-	-	-	-	-	-	-	-	-	-	-	-	-	-	-	-	-	-	-	-	-	-	-	-	-	-	-	-	SHIFTED OUTSIDE
659	-	-	-	-	-	-	-	-	-	-	-	-	-	-	-	-	-	-	-	-	-	-	-	-	-	-	-	-	-	-	-	-	-	-	-	-	-	-	-	-	-	-	-	-	-	-	-	-	-	-	-	-	-	-	-	-	-	-	-	-	-	-	-	SHIFTED OUTSIDE
660	-	-	-	-	-	-	-	-	-	-	-	-	-	-	-	-	-	-	-	-	-	-	-	-	-	-	-	-	-	-	-	-	-	-	-	-	-	-	-	-	-	-	-	-	-	-	-	-	-	-	-	-	-	-	-	-	-	-	-	-	-	-	-	-
661	-	-	-	-	-	-	-	-	-	-	-	-	-	-	-	-	-	-	-	-	-	-	-	-	-	-	-	-	-	-	-	-	-	-	-	-	-	-	-	-	-	-	-	-	-	-	-	-	-	-	-	-	-	-	NR	-	-	-	-	-	-	-	-	SHIFTED OUTSIDE
662	-	-	-	-	-	-	-	-	-	-	-	-	-	-	-	-	-	-	-	-	-	-	-	-	-	-	-	-	-	-	-	-	-	-	-	-	-	-	-	-	-	-	-	-	-	-	-	-	-	-	-	-	-	-	-	-	-	-	-	-	-	-	-	SHIFTED OUTSIDE
663	-	-	-	-	-	-	-	-	-	-	-	-	-	-	-	-	-	-	-	-	-	-	-	-	-	-	-	-	-	-	-	-	-	-	-	-	-	-	-	-	-	-	-	-	-	-	-	-	-	-	-	-	-	-	-	-	-	-	-	-	-	-	-	SHIFTED OUTSIDE
664	-	-	-	-	-	-	-	-	-	-	-	-	-	-	-	-	-	-	-	-	-	-	-	-	-	-	-	-	-	-	-	-	-	-	-	-	-	-	-	-	-	-	-	-	-	-	-	-	-	-	-	-	-	-	NR	-	-	-	-	-	-	-	Yes	ON REPEAT HD

S.NO.	NAME	MRD NO	P value	INFECTION	AGE	SEX	ADMISSION NO.	DATE OF ADMISSION	CHIEF COMPLAINTS							HIS. OF PRESENT ILLNESS	HD SESSIONS (NO OF TIMES IN 1 WEEK)	PAST HISTORY				RISK FACTORS							INVESTIGATIONS								
									AREA	FEVER	COUGH	LOOSE STOOLS	PAIN ABD.	SOB	Other	CKD	-	DM	HTN	CVD	HD DURATION	HYPOTENSION	FLUID OVERLOAD	CVD	URINARY CATH.	VASCULAR ACCESS	CORTICO STEROID USE	OTHER	HB	TLC	PCT	S.ALB.	UREA	S.CREAT	GFR	VIRAL MARKER	RADIO. FINDING
665	NN	670250	A	-	50	M	2023021045	Apr-23	PVT ROOM	NO	NO	NO	NO	NO	Nausea,poor appetite	CKD	ONCE	NO	YES	NO	1MONTH	NO	NO	NO	NO	IJV	NO	NO	8	10	-	3.26	87	8.54	<15ml/min	-	USG B/L RPC GR II
666	CS	1480127	A	-	33	F	2023023404	Apr-23	SKIN	YES	NO	NO	NO	NO	generalized weakness	CKD	ONCE	YES	YES	NO	4MONTH	NO	YES	NO	NO	AV FISTULA	NO	NO	7	5.9	-	-	102	7.25	<15ml/min	NR	
667	UK	1488929	A	-	38	M	2023023115	Apr-23	SKIN	NO	NO	NO	YES	NO	generalized weakness	CKD	ONCE	NO	YES	NO	6MONTH	NO	NO	NO	NO	AV FISTULA	NO	NO	7	7.2	-	-	189	9.38	<15ml/min	NR	USG B/L RPC GR II
668	BK	1493748	A	-	43	F	2023023988	Apr-23	OPD	YES	NO	NO	NO	NO	poor appetite	CKD	ONCE	NO	YES	NO	10MONTHS	NO	NO	NO	NO	AV FISTULA	NO	NO	6.4	13.7	NEG	4.21	102	7.07	<15ml/min	NR	USG B/L RPC GR III
669	KK	1494458	A	-	42	F	-	Apr-23	OPD	YES	NO	NO	NO	NO	fatigue, poor appetite	CKD	ONCE	NO	YES	NO	1MONTH	NO	YES	NO	NO	IJV	NO	NO	10.4	4.1	-	-	107	9.08	<15ml/min	-	
670	KK	1494458	-	Jun-23	-	-	-	-	-	-	-	-	-	-	-	-	-	-	-	-	-		-	-	-	-	-	-	-	-	-	-	-	-	-	-	-
671	S	360835	p	-	70	F	2023022566	Apr-23	NEPHRO	YES	YES	NO	NO	NO	Restlessness	CKD	TWICE	YES	YES	YES	12 MONTHS	YES	NO	CAD/LV DYSFUNCTION	NO	PERMACATH	YES	NO	8.6	6.8	NEG	3.37	165	6.22	<15ml/min	NR	USG - B/L RPC GR III/HEPATOSPENOMEGALY
672	S	360835	-	1ST APRIL 2023	-	-	-	-	-	-	-	-	-	-	-	-	-	-	-	-	-		-	-	-	-	-	-	-	-	-	-	-	-	-	-	-
673	S	360835	-	2ND MAY 2023	-	-	-	-	-	-	-	-	-	-	-	-	-	-	-	-	-		-	-	-	-	-	-	-	-	-	-	-	-	-	-	-
674	AK	98631	A	-	47	M	-	Apr-23	OPD	NO	YES	NO	NO	NO	loss of appetite	CKD	TWICE	YES	YES	YES	6MONTH	NO	YES	CAD	NO	AV FISTULA	YES	NO	10.2	9.27	-	-	196	9.46	<15ml/min	NR	USG B/L RPC GR II
675	RD	315354	A	-	61	F	2023024078	Apr-23	NEPHRO	NO	NO	NO	NO	NO	poor appetite	CKD	ONCE	NO	YES	NO	2MONTH	NO	YES	NO	NO	IJV	NO	NO	7.3	9.7	-	3.14	151	7.92	<15ml/min	NR	
676	SS	1485781	A	-	54	M	2023024190	Apr-23	PVT ROOM	NO	YES	NO	NO	NO	Nausea,poor appetite	CKD	TWICE	YES	YES	YES	3MONTH	YES	NO	CAD	NO	IJV	YES	NO	9.1	13.3	-	2.98	168	7.12	<15ml/min	NR	USG - B/L RPC GR III/HEPATOSPENOMEGALY
677	SS	428042	A	-	71	M	2023025470	Apr-23	SKIN	YES	NO	NO	YES	YES	Restlessness	CKD	ONCE	NO	YES	NO	2MONTH	YES	NO	NO	NO	IJV	NO	NO	7.2	4.6	-	3.17	160	5.74	<15ml/min	NR	
678	SS	428042	-	May-23	-	-	-	-	-	-	-	-	-	-	-	-	-	-	-	-	-		-	-	-	-	-	-	-	-	-	-	-	-	-	-	-
679	GS	382793	A	-	36	M	2023025619	Apr-23	OPD	YES	YES	NO	YES	YES	Restlessness	CKD	IRREGULAR	YES	YES	YES	9MONTHS	YES	NO	CAD	NO	PERMACATH	YES	NO	9.6	7.1	-	3.93	218	16.11	<15ml/min	NR	USG B/L RPC GR III
680	MS	163476	A	-	59	M	2023025882	Apr-23	OPD	NO	NO	NO	NO	NO	generalized weakness	CKD	ONCE	NO	YES	NO	1MONTH	YES	NO	NO	NO	IJV	NO	NO	8	8	-	-	170	9.05	<15ml/min	-	
681	KP	1496075	p	-	58	F	2023025025	Apr-23	EICU-I	YES	YES	NO	NO	NO	Restlessness	CKD	THRICE	YES	YES	YES	3 MONTH	NO	YES	CAD	NO	IJV	YES	NO	7.3	12	-	3.09	146	6.12	<15ml/min	NR	
682	KP	1496075	-	May-23	-	-	-	-	-	-	-	-	-	-	-	-	-	-	-	-	-		-	-	-	-	-	-	-	-	-	-	-	-	-	-	-
683	BK	1498877	A	-	60	M	2023026132	Apr-23	EMG	YES	NO	YES	NO	NO	Restlessness	CKD	ONCE	NO	YES	NO	2 MONTH	YES	NO	NO	NO	IJV	NO	NO	6.1	7.1	NEG	2.63	128	4.42	<15ml/min	NR	USG B/L RPC GR II
684	BK	1498877	-	-	-	-	-	-	-	-	-	-	-	-	-	-	-	-	-	-	-		-	-	-	-	-	-	-	-	-	-	-	-	-	-	-
685	SS	1498402	A	-	25	M	-	Apr-23	OPD	NO	NO	NO	NO	YES	fatigue, poor appetite	CKD	ONCE	YES	NO	NO	1YRS	YES	NO	NO	NO	AV FISTULA	NO	NO	8.8	7.85	-	2.75	280	13.92	<15ml/min	NR	
686	HS	1498349	p	-	77	M	2023025922	Apr-23	M-ICU	YES	YES	NO	NO	YES	Restlessness,nausea	CKD	TWICE	YES	YES	YES	9MONTHS	YES	NO	CAD	NO	AV FISTULA	YES	NO	6	18.3	NEG	2.27	117	4.58	<15ml/min	HBS REACTIVE	USG - B/L RPC GR III/HEPATOSPENOMEGALY
687	MS	1246807	A	-	53	M	2023026064	Apr-23	NEPHRO	NO	NO	NO	NO	NO	generalized weakness	CKD	ONCE	NO	YES	NO	1 MONTH	NO	YES	NO	NO	IJV	NO	NO	8.2	10.4	NEG	3.39	150	5.48	<15ml/min	NR	
688	RK	1500049	A	-	62	M	-	Apr-23	OPD	NO	NO	NO	NO	NO	generalized weakness	CKD	ONCE	NO	YES	NO	2 MONTH	NO	YES	NO	NO	IJV	NO	NO	9	9.5	-	-	-	-	<15ml/min	NR	USG B/L RPC GR II
689	MS	1500734	A	-	27	M	2023027117	Apr-23	EMG	NO	NO	NO	YES	NO	loss of appetite	CKD	ONCE	NO	YES	NO	1 MONTH	NO	YES	NO	NO	IJV	NO	NO	6.6	9.8	-	2.51	176	11.89	<15ml/min	HIV+VE, HCV INDETERMINTE	
690	NB	1467552	p	-	62	M	2023026092	Apr-23	NEPHRO	YES	YES	NO	NO	NO	generalized weakness	CKD	TWICE	YES	YES	YES	2YRS	YES	YES	CAD	NO	PERMACATH	YES	NO	9.5	8.9	NEG	3.63	243	9.21	<15ml/min	NR	USG - B/L RPC GR III/HEPATOSPENOMEGALY
691	NB	1467552	-	1ST JULY 2023	-	-	-	-	-	-	-	-	-	-	-	-	-	-	-	-	-		-	-	-	-	-	-	-	-	19.2	-	-	-	-	-	-
692	RK	1423284	p	-	53	F	2023028046	Apr-23	GASTRO	YES	NO	NO	NO	NO	generalized weakness	CKD	IRREGULAR	YES	YES	NO	12MONTHS	YES	YES	NO	NO	AV FISTULA	NO	NO	8.7	5.4	NEG	2.56	42	4.15	<15ml/min	-	USG B/L RPC GR III
693	RK	1423284	-	May-23	-	-	-	-	-	-	-	-	-	-	-	-	-	-	-	-	-		-	-	-	-	-	-	-	-	-	-	-	-	-	-	-
694	JS	1466524	A	-	57	M	2023028820	Apr-23	SKIN	NO	YES	NO	NO	NO	Nausea,poor appetite	CKD	TWICE	YES	NO	NO	8MONTHS	NO	YES	NO	NO	PERMACATH	NO	NO	7.3	9.2	NEG	2.76	187	11.2	<15ml/min	NR	USG - B/L RPC GR III/HEPATOSPENOMEGALY
695	GS	1504365	p	-	45	M	2023028949	Apr-23	NEPHRO	YES	YES	NO	NO	NO	generalized weakness	CKD	THRICE	NO	YES	NO	2 MONTH	YES	YES	NO	-	IJV	NO	NO	8.8	5.4	NEG	-	82	10.95	<15ml/min	NR	USG B/L RPC GR II
696	GS	1504365	-	May-23	-	-	-	-	-	-	-	-	-	-	-	-	-	-	-	-	-		-	-	-	-	-	-	-	-	40.2	-	-	-	-	-	-
697	GS	1504365	-	Jun-23	-	-	-	-	-	-	-	-	-	-	-	-	-	-	-	-	-		-	-	-	-	-	-	-	-	-	-	-	-	-	-	-
698	GS	1504365	-	Jul-23	-	-	-	-	-	-	-	-	-	-	-	-	-	-	-	-	-		-	-	-	-	-	-	-	-	-	-	-	-	-	-	-
699	SL	289894	p	-	71	F	2023029225	Apr-23	GICU	YES	YES	NO	NO	NO	generalized weakness	CKD	ONCE	NO	YES	NO	4MONTH	YES	YES	NO	-	IJV	NO	NO	8.9	9.5	-	3.28	272	9.97	<15ml/min	NR	
700	JS	1504925	A	-	67	M	2023028977	Apr-23	NEPHRO	YES	YES	NO	NO	NO	Restlessness	CKD	IRREGULAR	YES	YES	YES	2YRS	NO	YES	CAD	NO	AV FISTULA	YES	NO	8.8	12.1	-	3.07	246	9.23	<15ml/min	NR	USG - B/L RPC GR III/HEPATOSPENOMEGALY
701	PK	1226211	p	-	63	M	-	Apr-23	OPD	YES	NO	YES	NO	YES	Restlessness	CKD	TWICE	YES	YES	NO	2.5YEAR	YES	YES	NO	NO	IJV	NO	NO	10.3	9.64	NEG	4.23	364	6.41	<15ml/min	-	USG B/L RPC GR II
702	PK	1226211	-	2ND SEPTEMBER 2023	-	-	-	-	-	-	-	-	-	-	-	-	-	-	-	-	-		-	-	-	-	-	-	-	-	-	-	-	-	-	-	-
703	JK	1502029	p	-	53	F	2023027741	Apr-23	MU-II	YES	NO	NO	NO	NO	poor appetite	CKD	ONCE	YES	YES	NO	11MONTHS	YES	YES	NO	NO	PERMACATH	NO	NO	8.3	6.9	POS	3.22	244	7.43	<15ml/min	NR	USG B/L RPC GR II
704	VS	1355316	A	-	48	M	-	Apr-23	OPD	NO	NO	NO	NO	NO	poor appetite	CKD	ONCE	NO	YES	NO	2 MONTH	NO	NO	NO	NO	IJV	NO	NO	9	11	-	-	205	8.82	<15ml/min	-	USG - B/L RPC GR III/HEPATOSPENOMEGALY
705	VS	1355316	-	May-23	-	-	-	-	-	-	-	-	-	-	-	-	-	-	-	-	-		-	-	-	-	-	-	-	-	NEG	-	-	-	-	-	-
706	PS	1222815	A	-	66	M	2023029647	Apr-23	PVT ROOM	YES	NO	YES	YES	YES	loss of appetite	CKD	ONCE	NO	YES	NO	2.5 MONTH	NO	YES	NO	NO	IJV	NO	NO	7	3.3	NEG	3.18	191	11.39	<15ml/min	NR	USG B/L RPC GR II
707	RK	639554	A	-	50	M	-	Apr-23	OPD	NO	NO	NO	NO	NO	loss of appetite	CKD	TWICE	YES	YES	NO	3MONTH	YES	NO	NO	NO	IJV	NO	NO	9.5	10	-	-	-	-	<15ml/min	-	
708	SS	1507766	A	-	50	M	2023030135	Apr-23	EMG	NO	YES	YES	NO	NO	Restlessness	CKD	ONCE	YES	NO	NO	5MONTH	NO	YES	NO	NO	PERMACATH	NO	NO	7.5	9.8	-	2.83	296	16.94	<15ml/min	NR	USG B/L RPC GR II/BPH GR I
709	SS	1507766	-	Sep-23	-	-	-	-	-	-	-	-	-	-	-	-	-	-	-	-	-		-	-	-	-	-	-	-	-	POS	-	-	-	-	-	-
710	PK	1507266	A	-	70	M	2023029943	Apr-23	SEMI-PVT	NO	NO	NO	NO	NO	generalized weakness	CKD	ONCE	YES	YES	NO	6 MONTH	YES	NO	NO	NO	PERMACATH	NO	NO	10.1	8.3	-	3.34	86	5.02	<15ml/min	NR	USG B/L RPC GR III
711	SP	1507769	A	-	72	M	2023030137	Apr-23	EMG	YES	NO	YES	NO	NO	loss of appetite	CKD	TWICE	YES	YES	NO	2YEARS	NO	NO	NO	NO	AV FISTULA	NO	NO	13.5	19.9	POS	2.46	163	5.17	<15ml/min	NR	USG B/L RPC GR III/HEPATOSPLENOMEGALY
712	SK	1494480	A	-	64	M	-	Apr-23	OPD	YES	NO	NO	NO	NO	generalized weakness	CKD	IRREGULAR	YES	YES	NO	11MONTHS	NO	YES	NO	NO	AV FISTULA	NO	NO	8.1	5.24	-	2.13	64	4.4	<15ml/min	NR	
713	SK	1494480	-	-	-	-	-	-	-	-	-	-	-	-	-	-	-	-	-	-	-		-	-	-	-	-	-	-	-	-	-	-	-	-	-	-
714	JS	1508442	p	-	50	M	2023030473	Apr-23	EMG	YES	YES	NO	YES	YES	loss of appetite	CKD	TWICE	YES	YES	YES	1.7YRS	YES	YES	NO	NO	AV FISTULA	YES	NO	7.2	0.02	-	3.07	395	16.49	<15ml/min	HCV REACTIVE	
715	JS	1508442	-	May-23	-	-	-	-	-	-	-	-	-	-	-	-	-	-	-	-	-		-	-	-	-	-	-	-	-	POS	-	-	-	-	-	USG B/L RPC GR II

S.NO.	LABORATORY PARAMETERS			DIRECT MICROSCOPIC EXAMINATION																													
	SEPCIMEN	LAB ID	DATE	GRAM STAIN	SAMPLE	KOH MOUNT	SAMPLE	INDIA INK	ZN STAIN	WET MOUNT	AEROBIC CULTURE	SAMPLE	Cotrimoxazole	Amikacin	Amoxiclav	Ceftriaxone	Ciprofloxacin	Gentamicin	Cefoperazone	Cefuroxime	Colistin	Ertapenem	Meropenem	Piperacillin	Tigecycline	IMIPENAM	Cefipime	Cefotaxime	CAZ	Clindamycin	Erythromycin	Linezolid	Penicillin
665	-	-	-	-	-	-	-	-	-	-	-	-	-	-	-	-	-	-	-	-	-	-	-	-	-	-	-	-	-	-	-	-	-
666	-	-	-	-	-	-	-	-	-	-	-	-	-	-	-	-	-	-	-	-	-	-	-	-	-	-	-	-	-	-	-	-	-
667	-	-	-	-	-	-	-	-	-	-	-	-	-	-	-	-	-	-	-	-	-	-	-	-	-	-	-	-	-	-	-	-	-
668	-	-	-	Gram Positive Cocci in Pairs(few) Pus Cells(+++)	SPT	NEG	SPT	-	NEG	-	NF	SPT	-	-	-	-	-	-	-	-	-	-	-	-	-	-	-	-	-	-	-	-	-
669	-	-	-	-	-	-	-	-	-	-	-	-	-	-	-	-	-	-	-	-	-	-	-	-	-	-	-	-	-	-	-	-	-
670	-	-	-	-	-	-	-	-	-	-	-	-	-	-	-	-	-	-	-	-	-	-	-	-	-	-	-	-	-	-	-	-	-
671	-	-	-	Gram Positive Cocci in Pairs/Chains/ clusters(+++) BYLC with pseudohypgae(++) Pus Cells(++)	SPT	BYLC WITH PSEUDO HUPHAE	SPT	-	NEG	-	NF	SPT	-	-	-	-	-	-	-	-	-	-	-	-	-	-	-	-	-	-	-	-	-
672	-	-	-	-	-	-	-	-	-	-	-	-	-	-	-	-	-	-	-	-	-	-	-	-	-	-	-	-	-	-	-	-	-
673	-	-	-	Gram Positive Cocci in Pairs/Chains (++) Gram Negative Bacilli (+)	SPT	NEG	SPT	-	-	-	Enterobacter aerogenes	SPT	S	S	R	S	S	S	S	R	MS	S	S	S	S	S	S	-	-	-	-	-	-
674	-	-	-	-	-	-	-	-	-	-	-	-	-	-	-	-	-	-	-	-	-	-	-	-	-	-	-	-	-	-	-	-	-
675	-	-	-	-	-	-	-	-	-	-	-	-	-	-	-	-	-	-	-	-	-	-	-	-	-	-	-	-	-	-	-	-	-
676	-	-	-	-	-	-	-	-	-	-	-	-	-	-	-	-	-	-	-	-	-	-	-	-	-	-	-	-	-	-	-	-	-
677	-	-	-	-	-	-	-	-	-	-	-	-	-	-	-	-	-	-	-	-	-	-	-	-	-	-	-	-	-	-	-	-	-
678	-	-	-	-	-	-	-	-	-	-	-	-	-	-	-	-	-	-	-	-	-	-	-	-	-	-	-	-	-	-	-	-	-
679	-	-	-	-	-	-	-	-	-	-	-	-	-	-	-	-	-	-	-	-	-	-	-	-	-	-	-	-	-	-	-	-	-
680	-	-	-	-	-	-	-	-	-	-	-	-	-	-	-	-	-	-	-	-	-	-	-	-	-	-	-	-	-	-	-	-	-
681	-	-	-	-	-	-	-	-	-	-	Enterococcus faecalis	WOUND SWAB	-	-	-	-	R	-	-	-	-	-	-	-	-	-	-	-	-	-	R	S	S
682	-	-	-	-	-	-	-	-	-	-	-	-	-	-	-	-	-	-	-	-	-	-	-	-	-	-	-	-	-	-	-	-	-
683	-	-	-	-	-	-	-	-	-	-	-	-	-	-	-	-	-	-	-	-	-	-	-	-	-	-	-	-	-	-	-	-	-
684	-	-	-	-	-	-	-	-	-	-	-	-	-	-	-	-	-	-	-	-	-	-	-	-	-	-	-	-	-	-	-	-	-
685	-	-	-	-	-	-	-	-	-	-	-	-	-	-	-	-	-	-	-	-	-	-	-	-	-	-	-	-	-	-	-	-	-
686	-	-	-	-	-	-	-	-	-	-	-	-	-	-	-	-	-	-	-	-	-	-	-	-	-	-	-	-	-	-	-	-	-
687	-	-	-	-	-	-	-	-	-	-	-	-	-	-	-	-	-	-	-	-	-	-	-	-	-	-	-	-	-	-	-	-	-
688	-	-	-	-	-	-	-	-	-	-	-	-	-	-	-	-	-	-	-	-	-	-	-	-	-	-	-	-	-	-	-	-	-
689	-	-	-	-	-	-	-	-	-	-	-	-	-	-	-	-	-	-	-	-	-	-	-	-	-	-	-	-	-	-	-	-	-
690	-	-	-	-	-	-	-	-	-	-	-	-	-	-	-	-	-	-	-	-	-	-	-	-	-	-	-	-	-	-	-	-	-
691	-	-	-	-	-	-	-	-	-	-	-	-	-	-	-	-	-	-	-	-	-	-	-	-	-	-	-	-	-	-	-	-	-
692	-	-	-	NEG	ASCITIC FLUID	NEG	ASCITIC FLUID	-	-	-	-	-	-	-	-	-	-	-	-	-	-	-	-	-	-	-	-	-	-	-	-	-	-
693	-	-	-	-	-	-	-	-	-	-	-	-	-	-	-	-	-	-	-	-	-	-	-	-	-	-	-	-	-	-	-	-	-
694	-	-	-	-	-	-	-	-	-	-	-	-	-	-	-	-	-	-	-	-	-	-	-	-	-	-	-	-	-	-	-	-	-
695	-	-	-	-	-	-	-	-	-	-	-	-	-	-	-	-	-	-	-	-	-	-	-	-	-	-	-	-	-	-	-	-	-
696	-	-	-	-	-	-	-	-	-	-	Staphylococcus haemolyticus	OTHER	S	-	-	-	S	S	-	-	-	-	-	-	-	-	-	-	-	S	S	S	R
697	-	-	-	NEG	PLEURAL FLUID	-	-	-	-	-	-	-	-	-	-	-	-	-	-	-	-	-	-	-	-	-	-	-	-	-	-	-	-
698	-	-	-	-	-	-	-	-	-	-	-	-	-	-	-	-	-	-	-	-	-	-	-	-	-	-	-	-	-	-	-	-	-
699	-	-	-	Gram Negative Bacilli(few) Pus Cells(+)	ET	-	-	-	-	-	Pseudomonas aeruginosa	ET	-	S	-	-	S	-	S	-	MS	-	S	S	R	S	S	-	S	-	-	-	-
700	-	-	-	-	-	-	-	-	-	-	-	-	-	-	-	-	-	-	-	-	-	-	-	-	-	-	-	-	-	-	-	-	-
701	-	-	-	-	-	-	-	-	-	-	-	-	-	-	-	-	-	-	-	-	-	-	-	-	-	-	-	-	-	-	-	-	-
702	-	-	-	-	-	-	-	-	-	-	-	-	-	-	-	-	-	-	-	-	-	-	-	-	-	-	-	-	-	-	-	-	-
703	-	-	-	-	-	-	-	-	-	-	-	-	-	-	-	-	-	-	-	-	-	-	-	-	-	-	-	-	-	-	-	-	-
704	-	-	-	-	-	-	-	-	-	-	-	-	-	-	-	-	-	-	-	-	-	-	-	-	-	-	-	-	-	-	-	-	-
705	-	-	-	-	-	-	-	-	-	-	-	-	-	-	-	-	-	-	-	-	-	-	-	-	-	-	-	-	-	-	-	-	-
706	-	-	-	-	-	-	-	-	-	-	-	-	-	-	-	-	-	-	-	-	-	-	-	-	-	-	-	-	-	-	-	-	-
707	-	-	-	-	-	-	-	-	-	-	-	-	-	-	-	-	-	-	-	-	-	-	-	-	-	-	-	-	-	-	-	-	-
708	-	-	-	-	-	-	-	-	-	-	-	-	-	-	-	-	-	-	-	-	-	-	-	-	-	-	-	-	-	-	-	-	-
709	-	-	-	-	-	-	-	-	-	-	-	-	-	-	-	-	-	-	-	-	-	-	-	-	-	-	-	-	-	-	-	-	-
710	-	-	-	-	-	-	-	-	-	-	-	-	-	-	-	-	-	-	-	-	-	-	-	-	-	-	-	-	-	-	-	-	-
711	-	-	-	-	-	-	-	-	-	-	-	-	-	-	-	-	-	-	-	-	-	-	-	-	-	-	-	-	-	-	-	-	-
712	-	-	-	-	-	-	-	-	-	-	-	-	-	-	-	-	-	-	-	-	-	-	-	-	-	-	-	-	-	-	-	-	-
713	-	-	-	NEG	ASCITIC FLUID	-	-	-	-	-	-	-	-	-	-	-	-	-	-	-	-	-	-	-	-	-	-	-	-	-	-	-	-
714	-	-	-	-	-	-	-	-	-	-	-	-	-	-	-	-	-	-	-	-	-	-	-	-	-	-	-	-	-	-	-	-	-
715	-	-	-	-	-	-	-	-	-	-	-	-	-	-	-	-	-	-	-	-	-	-	-	-	-	-	-	-	-	-	-	-	-

S.NO.	BACTERIAL CULTURE																																																																														
	Teicoplanin	Vancomycin	Oxacillin	Nitrofurantoin	Aztreonam	Minocycline	Doxycycline	Cefoxitin	Levofloxacin	Tetracycline	Tobramycin	Chloramphenicol	Ampicillin+Sulbactum	Ceftalozane+Tazobactum	Ceftizoxime	Netilmicin	Ceftazidime+Avibactum	Gentamicin(high)	AUTOMATED CULTURE	SAMPLE	DATE	Amikacin	Ciprofloxacin	Erythromycin	Levofloxacin	Linezolid	Penicillin	Teicoplanin	Tetracycline	Vancomycin	Gentamicin(high)	Gentamicin	Cefoperazone	Ceftazidime	Colistin	Meropenem	Piperacillin	Imipenem	Cefipime	Cotrimoxazole	Clindamycin	Daptomycin	Oxacillin	Minocycline	Aztreonam	Tigecycline	Amoxiclav	Cefuroxime	Ceftriaxone	Ertapenem	Ceftalozane+Tazobactum	Netilmicin	Ceftazidime+Avibactum	Tobramycin	Urine Culture	Cotrimoxazole	Amikacin	Amoxiclav	Ceftriaxone	Ciprofloxacin	Gentamicin	Nitrofurantoin	Norfloxacin	Ofloxacin	Ampicillin	Cefixime	Cefoperazone+Sulbactam	Ceftazidime	Cephalothin	Ertapenem	Piperacillin	IMIPENAM	Ticarlin	Fosfomycin	Doxycycline	Cefoxitin	Levofloxacin	Tetracycline	Meropenem
665	-	-	-	-	-	-	-	-	-	-	-	-	-	-	-	-	-	-	-	-	-	-	-	-	-	-	-	-	-	-	-	-	-	-	-	-	-	-	-	-	-	-	-	-	-	-	-	-	-	-	-	-	-	-	-	-	-	-	-	-	-	-	-	-	-	-	-	-	-	-	-	-	-	-	-	-	-	-	-
666	-	-	-	-	-	-	-	-	-	-	-	-	-	-	-	-	-	-	-	-	-	-	-	-	-	-	-	-	-	-	-	-	-	-	-	-	-	-	-	-	-	-	-	-	-	-	-	-	-	-	-	-	-	-	-	-	-	-	-	-	-	-	-	-	-	-	-	-	-	-	-	-	-	-	-	-	-	-	-
667	-	-	-	-	-	-	-	-	-	-	-	-	-	-	-	-	-	-	-	-	-	-	-	-	-	-	-	-	-	-	-	-	-	-	-	-	-	-	-	-	-	-	-	-	-	-	-	-	-	-	-	-	-	-	NG	-	-	-	-	-	-	-	-	-	-	-	-	-	-	-	-	-	-	-	-	-	-	-	-
668	-	-	-	-	-	-	-	-	-	-	-	-	-	-	-	-	-	-	-	-	-	-	-	-	-	-	-	-	-	-	-	-	-	-	-	-	-	-	-	-	-	-	-	-	-	-	-	-	-	-	-	-	-	-	NSG	-	-	-	-	-	-	-	-	-	-	-	-	-	-	-	-	-	-	-	-	-	-	-	-
669	-	-	-	-	-	-	-	-	-	-	-	-	-	-	-	-	-	-	-	-	-	-	-	-	-	-	-	-	-	-	-	-	-	-	-	-	-	-	-	-	-	-	-	-	-	-	-	-	-	-	-	-	-	-	NEG	-	-	-	-	-	-	-	-	-	-	-	-	-	-	-	-	-	-	-	-	-	-	-	-
670	-	-	-	-	-	-	-	-	-	-	-	-	-	-	-	-	-	-	-	-	-	-	-	-	-	-	-	-	-	-	-	-	-	-	-	-	-	-	-	-	-	-	-	-	-	-	-	-	-	-	-	-	-	-	NEG	-	-	-	-	-	-	-	-	-	-	-	-	-	-	-	-	-	-	-	-	-	-	-	-
671	-	-	-	-	-	-	-	-	-	-	-	-	-	-	-	-	-	-	-	-	-	-	-	-	-	-	-	-	-	-	-	-	-	-	-	-	-	-	-	-	-	-	-	-	-	-	-	-	-	-	-	-	-	-	-	-	-	-	-	-	-	-	-	-	-	-	-	-	-	-	-	-	-	-	-	-	-	-	-
672	-	-	-	-	-	-	-	-	-	-	-	-	-	-	-	-	-	-	-	-	-	-	-	-	-	-	-	-	-	-	-	-	-	-	-	-	-	-	-	-	-	-	-	-	-	-	-	-	-	-	-	-	-	-	Escherichia coli	R	S	R	R	R	S	S	R	R	R	R	-	R	-	R	R	R	-	S	-	-	-	-	-
673	-	-	-	-	-	-	-	-	-	-	-	-	-	-	-	-	-	-	-	-	-	-	-	-	-	-	-	-	-	-	-	-	-	-	-	-	-	-	-	-	-	-	-	-	-	-	-	-	-	-	-	-	-	-	-	-	-	-	-	-	-	-	-	-	-	-	-	-	-	-	-	-	-	-	-	-	-	-	-
674	-	-	-	-	-	-	-	-	-	-	-	-	-	-	-	-	-	-	-	-	-	-	-	-	-	-	-	-	-	-	-	-	-	-	-	-	-	-	-	-	-	-	-	-	-	-	-	-	-	-	-	-	-	-	-	-	-	-	-	-	-	-	-	-	-	-	-	-	-	-	-	-	-	-	-	-	-	-	-
675	-	-	-	-	-	-	-	-	-	-	-	-	-	-	-	-	-	-	-	-	-	-	-	-	-	-	-	-	-	-	-	-	-	-	-	-	-	-	-	-	-	-	-	-	-	-	-	-	-	-	-	-	-	-	NG	-	-	-	-	-	-	-	-	-	-	-	-	-	-	-	-	-	-	-	-	-	-	-	-
676	-	-	-	-	-	-	-	-	-	-	-	-	-	-	-	-	-	-	-	-	-	-	-	-	-	-	-	-	-	-	-	-	-	-	-	-	-	-	-	-	-	-	-	-	-	-	-	-	-	-	-	-	-	-	NG	-	-	-	-	-	-	-	-	-	-	-	-	-	-	-	-	-	-	-	-	-	-	-	-
677	-	-	-	-	-	-	-	-	-	-	-	-	-	-	-	-	-	-	-	-	-	-	-	-	-	-	-	-	-	-	-	-	-	-	-	-	-	-	-	-	-	-	-	-	-	-	-	-	-	-	-	-	-	-	NG	-	-	-	-	-	-	-	-	-	-	-	-	-	-	-	-	-	-	-	-	-	-	-	-
678	-	-	-	-	-	-	-	-	-	-	-	-	-	-	-	-	-	-	-	-	-	-	-	-	-	-	-	-	-	-	-	-	-	-	-	-	-	-	-	-	-	-	-	-	-	-	-	-	-	-	-	-	-	-	NEG	-	-	-	-	-	-	-	-	-	-	-	-	-	-	-	-	-	-	-	-	-	-	-	-
679	-	-	-	-	-	-	-	-	-	-	-	-	-	-	-	-	-	-	-	-	-	-	-	-	-	-	-	-	-	-	-	-	-	-	-	-	-	-	-	-	-	-	-	-	-	-	-	-	-	-	-	-	-	-	-	-	-	-	-	-	-	-	-	-	-	-	-	-	-	-	-	-	-	-	-	-	-	-	-
680	-	-	-	-	-	-	-	-	-	-	-	-	-	-	-	-	-	-	-	-	-	-	-	-	-	-	-	-	-	-	-	-	-	-	-	-	-	-	-	-	-	-	-	-	-	-	-	-	-	-	-	-	-	-	-	-	-	-	-	-	-	-	-	-	-	-	-	-	-	-	-	-	-	-	-	-	-	-	-
681	S	S	-	-	-	-	-	-	-	R	-	-	-	-	-	-	-	R	-	-	-	-	-	-	-	-	-	-	-	-	-	-	-	-	-	-	-	-	-	-	-	-	-	-	-	-	-	-	-	-	-	-	-	-	-	-	-	-	-	-	-	-	-	-	-	-	-	-	-	-	-	-	-	-	-	-	-	-	-
682	-	-	-	-	-	-	-	-	-	-	-	-	-	-	-	-	-	-	-	-	-	-	-	-	-	-	-	-	-	-	-	-	-	-	-	-	-	-	-	-	-	-	-	-	-	-	-	-	-	-	-	-	-	-	MIX GROWTH	-	-	-	-	-	-	-	-	-	-	-	-	-	-	-	-	-	-	-	-	-	-	-	-
683	-	-	-	-	-	-	-	-	-	-	-	-	-	-	-	-	-	-	-	-	-	-	-	-	-	-	-	-	-	-	-	-	-	-	-	-	-	-	-	-	-	-	-	-	-	-	-	-	-	-	-	-	-	-	NG	-	-	-	-	-	-	-	-	-	-	-	-	-	-	-	-	-	-	-	-	-	-	-	-
684	-	-	-	-	-	-	-	-	-	-	-	-	-	-	-	-	-	-	-	-	-	-	-	-	-	-	-	-	-	-	-	-	-	-	-	-	-	-	-	-	-	-	-	-	-	-	-	-	-	-	-	-	-	-	-	-	-	-	-	-	-	-	-	-	-	-	-	-	-	-	-	-	-	-	-	-	-	-	-
685	-	-	-	-	-	-	-	-	-	-	-	-	-	-	-	-	-	-	-	-	-	-	-	-	-	-	-	-	-	-	-	-	-	-	-	-	-	-	-	-	-	-	-	-	-	-	-	-	-	-	-	-	-	-	NG	-	-	-	-	-	-	-	-	-	-	-	-	-	-	-	-	-	-	-	-	-	-	-	-
686	-	-	-	-	-	-	-	-	-	-	-	-	-	-	-	-	-	-	-	-	-	-	-	-	-	-	-	-	-	-	-	-	-	-	-	-	-	-	-	-	-	-	-	-	-	-	-	-	-	-	-	-	-	-	NG	-	-	-	-	-	-	-	-	-	-	-	-	-	-	-	-	-	-	-	-	-	-	-	-
687	-	-	-	-	-	-	-	-	-	-	-	-	-	-	-	-	-	-	-	-	-	-	-	-	-	-	-	-	-	-	-	-	-	-	-	-	-	-	-	-	-	-	-	-	-	-	-	-	-	-	-	-	-	-	NSG	-	-	-	-	-	-	-	-	-	-	-	-	-	-	-	-	-	-	-	-	-	-	-	-
688	-	-	-	-	-	-	-	-	-	-	-	-	-	-	-	-	-	-	-	-	-	-	-	-	-	-	-	-	-	-	-	-	-	-	-	-	-	-	-	-	-	-	-	-	-	-	-	-	-	-	-	-	-	-	-	-	-	-	-	-	-	-	-	-	-	-	-	-	-	-	-	-	-	-	-	-	-	-	-
689	-	-	-	-	-	-	-	-	-	-	-	-	-	-	-	-	-	-	-	-	-	-	-	-	-	-	-	-	-	-	-	-	-	-	-	-	-	-	-	-	-	-	-	-	-	-	-	-	-	-	-	-	-	-	NG	-	-	-	-	-	-	-	-	-	-	-	-	-	-	-	-	-	-	-	-	-	-	-	-
690	-	-	-	-	-	-	-	-	-	-	-	-	-	-	-	-	-	-	-	-	-	-	-	-	-	-	-	-	-	-	-	-	-	-	-	-	-	-	-	-	-	-	-	-	-	-	-	-	-	-	-	-	-	-	-	-	-	-	-	-	-	-	-	-	-	-	-	-	-	-	-	-	-	-	-	-	-	-	-
691	-	-	-	-	-	-	-	-	-	-	-	-	-	-	-	-	-	-	-	-	-	-	-	-	-	-	-	-	-	-	-	-	-	-	-	-	-	-	-	-	-	-	-	-	-	-	-	-	-	-	-	-	-	-	Klebsiella pneumoniae	R	R	R	R	R	R	R	R	R	-	R	-	R	-	R	R	-	-	MS	MS	R	R	MS	R
692	-	-	-	-	-	-	-	-	-	-	-	-	-	-	-	-	-	-	NEG	ASCITIC FLUID	-	-	-	-	-	-	-	-	-	-	-	-	-	-	-	-	-	-	-	-	-	-	-	-	-	-	-	-	-	-	-	-	-	-	Candida pseudotropicalis	-	-	-	-	-	-	-	-	-	-	-	-	-	-	-	-	-	-	-	-	-	-	-	-
693	-	-	-	-	-	-	-	-	-	-	-	-	-	-	-	-	-	-	-	-	-	-	-	-	-	-	-	-	-	-	-	-	-	-	-	-	-	-	-	-	-	-	-	-	-	-	-	-	-	-	-	-	-	-	Enterococcus faecium	-	-	-	-	R	-	-	-	-	-	-	-	-	-	-	-	-	-	-	-	-	-	R	-
694	-	-	-	-	-	-	-	-	-	-	-	-	-	-	-	-	-	-	-	-	-	-	-	-	-	-	-	-	-	-	-	-	-	-	-	-	-	-	-	-	-	-	-	-	-	-	-	-	-	-	-	-	-	-	-	-	-	-	-	-	-	-	-	-	-	-	-	-	-	-	-	-	-	-	-	-	-	-	-
695	-	-	-	-	-	-	-	-	-	-	-	-	-	-	-	-	-	-	-	-	-	-	-	-	-	-	-	-	-	-	-	-	-	-	-	-	-	-	-	-	-	-	-	-	-	-	-	-	-	-	-	-	-	-	-	-	-	-	-	-	-	-	-	-	-	-	-	-	-	-	-	-	-	-	-	-	-	-	-
696	S	S	S	-	-	-	-	-	-	-	-	-	-	-	-	-	-	-	-	-	-	-	-	-	-	-	-	-	-	-	-	-	-	-	-	-	-	-	-	-	-	-	-	-	-	-	-	-	-	-	-	-	-	-	NG	-	-	-	-	-	-	-	-	-	-	-	-	-	-	-	-	-	-	-	-	-	-	-	-
697	-	-	-	-	-	-	-	-	-	-	-	-	-	-	-	-	-	-	Staphylococcus hominis	PLEURAL FLUID	-	-	R	R	-	S	R	S	-	S	-	S	-	-	-	-	-	-	-	R	S	-	R	-	-	-	-	-	-	-	-	-	-	-	-	-	-	-	-	-	-	-	-	-	-	-	-	-	-	-	-	-	-	-	-	-	-	-	-
698	-	-	-	-	-	-	-	-	-	-	-	-	-	-	-	-	-	-	-	-	-	-	-	-	-	-	-	-	-	-	-	-	-	-	-	-	-	-	-	-	-	-	-	-	-	-	-	-	-	-	-	-	-	-	NEG	-	-	-	-	-	-	-	-	-	-	-	-	-	-	-	-	-	-	-	-	-	-	-	-
699	-	-	-	-	S	-	-	-	S	-	-	-	-	-	-	-	-	-	-	-	-	-	-	-	-	-	-	-	-	-	-	-	-	-	-	-	-	-	-	-	-	-	-	-	-	-	-	-	-	-	-	-	-	-	Pseudomonas aeruginosa	-	R	-	-	R	-	-	R	R	-	-	-	R	-	-	R	-	R	-	-	-	-	-	-
700	-	-	-	-	-	-	-	-	-	-	-	-	-	-	-	-	-	-	-	-	-	-	-	-	-	-	-	-	-	-	-	-	-	-	-	-	-	-	-	-	-	-	-	-	-	-	-	-	-	-	-	-	-	-	-	-	-	-	-	-	-	-	-	-	-	-	-	-	-	-	-	-	-	-	-	-	-	-	-
701	-	-	-	-	-	-	-	-	-	-	-	-	-	-	-	-	-	-	-	-	-	-	-	-	-	-	-	-	-	-	-	-	-	-	-	-	-	-	-	-	-	-	-	-	-	-	-	-	-	-	-	-	-	-	Klebsiella pneumoniae	R	R	R	R	R	MS	R	R	R	-	R	R	R	-	R	R	S	R	R	-	-	-	-	-
702	-	-	-	-	-	-	-	-	-	-	-	-	-	-	-	-	-	-	-	-	-	-	-	-	-	-	-	-	-	-	-	-	-	-	-	-	-	-	-	-	-	-	-	-	-	-	-	-	-	-	-	-	-	-	Klebsiella pneumoniae	R	R	R	R	R	R	R	R	R	-	R	R	R	R	R	R	R	-	R	MS	R	R	R	R
703	-	-	-	-	-	-	-	-	-	-	-	-	-	-	-	-	-	-	-	-	-	-	-	-	-	-	-	-	-	-	-	-	-	-	-	-	-	-	-	-	-	-	-	-	-	-	-	-	-	-	-	-	-	-	Escherichia coli	S	S	S	R	R	S	S	MS	MS	R	R	S	S	S	S	S	R	-	S	-	-	-	-	-
704	-	-	-	-	-	-	-	-	-	-	-	-	-	-	-	-	-	-	-	-	-	-	-	-	-	-	-	-	-	-	-	-	-	-	-	-	-	-	-	-	-	-	-	-	-	-	-	-	-	-	-	-	-	-	-	-	-	-	-	-	-	-	-	-	-	-	-	-	-	-	-	-	-	-	-	-	-	-	-
705	-	-	-	-	-	-	-	-	-	-	-	-	-	-	-	-	-	-	-	-	-	-	-	-	-	-	-	-	-	-	-	-	-	-	-	-	-	-	-	-	-	-	-	-	-	-	-	-	-	-	-	-	-	-	NG	-	-	-	-	-	-	-	-	-	-	-	-	-	-	-	-	-	-	-	-	-	-	-	-
706	-	-	-	-	-	-	-	-	-	-	-	-	-	-	-	-	-	-	-	-	-	-	-	-	-	-	-	-	-	-	-	-	-	-	-	-	-	-	-	-	-	-	-	-	-	-	-	-	-	-	-	-	-	-	NG	-	-	-	-	-	-	-	-	-	-	-	-	-	-	-	-	-	-	-	-	-	-	-	-
707	-	-	-	-	-	-	-	-	-	-	-	-	-	-	-	-	-	-	-	-	-	-	-	-	-	-	-	-	-	-	-	-	-	-	-	-	-	-	-	-	-	-	-	-	-	-	-	-	-	-	-	-	-	-	-	-	-	-	-	-	-	-	-	-	-	-	-	-	-	-	-	-	-	-	-	-	-	-	-
708	-	-	-	-	-	-	-	-	-	-	-	-	-	-	-	-	-	-	-	-	-	-	-	-	-	-	-	-	-	-	-	-	-	-	-	-	-	-	-	-	-	-	-	-	-	-	-	-	-	-	-	-	-	-	-	-	-	-	-	-	-	-	-	-	-	-	-	-	-	-	-	-	-	-	-	-	-	-	-
709	-	-	-	-	-	-	-	-	-	-	-	-	-	-	-	-	-	-	-	-	-	-	-	-	-	-	-	-	-	-	-	-	-	-	-	-	-	-	-	-	-	-	-	-	-	-	-	-	-	-	-	-	-	-	-	-	-	-	-	-	-	-	-	-	-	-	-	-	-	-	-	-	-	-	-	-	-	-	-
710	-	-	-	-	-	-	-	-	-	-	-	-	-	-	-	-	-	-	-	-	-	-	-	-	-	-	-	-	-	-	-	-	-	-	-	-	-	-	-	-	-	-	-	-	-	-	-	-	-	-	-	-	-	-	-	-	-	-	-	-	-	-	-	-	-	-	-	-	-	-	-	-	-	-	-	-	-	-	-
711	-	-	-	-	-	-	-	-	-	-	-	-	-	-	-	-	-	-	NEG	DRAIN FLUID	-	-	-	-	-	-	-	-	-	-	-	-	-	-	-	-	-	-	-	-	-	-	-	-	-	-	-	-	-	-	-	-	-	-	NG	-	-	-	-	-	-	-	-	-	-	-	-	-	-	-	-	-	-	-	-	-	-	-	-
712	-	-	-	-	-	-	-	-	-	-	-	-	-	-	-	-	-	-	-	-	-	-	-	-	-	-	-	-	-	-	-	-	-	-	-	-	-	-	-	-	-	-	-	-	-	-	-	-	-	-	-	-	-	-	-	-	-	-	-	-	-	-	-	-	-	-	-	-	-	-	-	-	-	-	-	-	-	-	-
713	-	-	-	-	-	-	-	-	-	-	-	-	-	-	-	-	-	-	NEG	ASCITIC FLUID	-	-	-	-	-	-	-	-	-	-	-	-	-	-	-	-	-	-	-	-	-	-	-	-	-	-	-	-	-	-	-	-	-	-	-	-	-	-	-	-	-	-	-	-	-	-	-	-	-	-	-	-	-	-	-	-	-	-	-
714	-	-	-	-	-	-	-	-	-	-	-	-	-	-	-	-	-	-	-	-	-	-	-	-	-	-	-	-	-	-	-	-	-	-	-	-	-	-	-	-	-	-	-	-	-	-	-	-	-	-	-	-	-	-	-	-	-	-	-	-	-	-	-	-	-	-	-	-	-	-	-	-	-	-	-	-	-	-	-
715	-	-	-	-	-	-	-	-	-	-	-	-	-	-	-	-	-	-	-	-	-	-	-	-	-	-	-	-	-	-	-	-	-	-	-	-	-	-	-	-	-	-	-	-	-	-	-	-	-	-	-	-	-	-	NG	-	-	-	-	-	-	-	-	-	-	-	-	-	-	-	-	-	-	-	-	-	-	-	-

S.NO.	Tobramycin	Chloramphenicol	Cefipime	Ampicillin+Sulbactum	Ceftalozane+Tazobactum	Ceftizoxime	Netilmicin	Ceftazidime+Avibactum	Erythromycin	Linezolid	Penicillin	Teicoplanin	Vancomycin	Gentamicin (high)	BLOOD CULTURE	Cotrimoxazole	Amikacin	Amoxiclav	Ceftriaxone	Ciprofloxacin	Gentamicin	Cefoperazone	Cefuroxime	Colistin	Ertapenem	Meropenem	Piperacillin	IMIPENAM	Cefipime	Levofloxacin	Aztreonam	Ceftazidime	Minocycline	Erythromycin	Linezolid	Nitrofurantoin	Penicillin	Teicoplanin	Tetracycline	Vancomycin	Gentamicin(high)	Doxycycline	Cefoxitin	Tobramycin	Chloramphenicol	Ampicillin+Sulbactum	Ceftalozane+Tazobactum	Ceftizoxime	Netilmicin	Ceftazidime+Avibactum	Clindamycin	Daptomycin	Oxacillin	FUNGAL CULTURE	SEROLOGICAL INVESTIGATION VM ELISA	MOLECULAR INVESTIGATION CBNAAT	MOLECULAR INVESTIGATION SAMPLE	OTHER Dengue	OTHER H1N1	OTHER GALALCTOMANAN	OTHER HCV RNA	OTHER 1-3 BETA D	FOLLOW UP	OUTCOME
665	-	-	-	-	-	-	-	-	-	-	-	-	-	-	-	-	-	-	-	-	-	-	-	-	-	-	-	-	-	-	-	-	-	-	-	-	-	-	-	-	-	-	-	-	-	-	-	-	-	-	-	-	-	-	-	-	-	-	-	-	-	-	Yes	ON REPEAT HD
666	-	-	-	-	-	-	-	-	-	-	-	-	-	-	-	-	-	-	-	-	-	-	-	-	-	-	-	-	-	-	-	-	-	-	-	-	-	-	-	-	-	-	-	-	-	-	-	-	-	-	-	-	-	-	-	-	-	-	-	-	-	-	-	SHIFTED OUTSIDE
667	-	-	-	-	-	-	-	-	-	-	-	-	-	-	-	-	-	-	-	-	-	-	-	-	-	-	-	-	-	-	-	-	-	-	-	-	-	-	-	-	-	-	-	-	-	-	-	-	-	-	-	-	-	-	-	-	-	-	-	-	-	-	Yes	ON REPEAT HD
668	-	-	-	-	-	-	-	-	-	-	-	-	-	-	-	-	-	-	-	-	-	-	-	-	-	-	-	-	-	-	-	-	-	-	-	-	-	-	-	-	-	-	-	-	-	-	-	-	-	-	-	-	-	-	-	NEG	SPT	-	-	-	-	-	-	SHIFTED OUTSIDE
669	-	-	-	-	-	-	-	-	-	-	-	-	-	-	-	-	-	-	-	-	-	-	-	-	-	-	-	-	-	-	-	-	-	-	-	-	-	-	-	-	-	-	-	-	-	-	-	-	-	-	-	-	-	-	NR	-	-	-	-	NEG	-	-	-	SHIFTED OUTSIDE
670	-	-	-	-	-	-	-	-	-	-	-	-	-	-	-	-	-	-	-	-	-	-	-	-	-	-	-	-	-	-	-	-	-	-	-	-	-	-	-	-	-	-	-	-	-	-	-	-	-	-	-	-	-	-	-	-	-	-	-	-	-	-	-	-
671	-	-	-	-	-	-	-	-	-	-	-	-	-	-	-	-	-	-	-	-	-	-	-	-	-	-	-	-	-	-	-	-	-	-	-	-	-	-	-	-	-	-	-	-	-	-	-	-	-	-	-	-	-	-	-	NEG	SPT	-	-	POS	-	NEG	-	TRANSPLANTED
672	-	-	-	-	-	-	-	-	-	-	-	-	-	-	-	-	-	-	-	-	-	-	-	-	-	-	-	-	-	-	-	-	-	-	-	-	-	-	-	-	-	-	-	-	-	-	-	-	-	-	-	-	-	-	-	-	-	-	-	-	-	-	-	-
673	-	-	-	-	-	-	-	-	-	-	-	-	-	-	-	-	-	-	-	-	-	-	-	-	-	-	-	-	-	-	-	-	-	-	-	-	-	-	-	-	-	-	-	-	-	-	-	-	-	-	-	-	-	-	-	NEG	SPT	-	-	-	-	-	-	-
674	-	-	-	-	-	-	-	-	-	-	-	-	-	-	-	-	-	-	-	-	-	-	-	-	-	-	-	-	-	-	-	-	-	-	-	-	-	-	-	-	-	-	-	-	-	-	-	-	-	-	-	-	-	-	-	-	-	-	-	-	-	-	Yes	ON REPEAT HD
675	-	-	-	-	-	-	-	-	-	-	-	-	-	-	-	-	-	-	-	-	-	-	-	-	-	-	-	-	-	-	-	-	-	-	-	-	-	-	-	-	-	-	-	-	-	-	-	-	-	-	-	-	-	-	-	-	-	-	-	-	-	-	Yes	ON REPEAT HD
676	-	-	-	-	-	-	-	-	-	-	-	-	-	-	-	-	-	-	-	-	-	-	-	-	-	-	-	-	-	-	-	-	-	-	-	-	-	-	-	-	-	-	-	-	-	-	-	-	-	-	-	-	-	-	NR	-	-	-	-	-	-	-	Yes	ON REPEAT HD
677	-	-	-	-	-	-	-	-	-	-	-	-	-	-	-	-	-	-	-	-	-	-	-	-	-	-	-	-	-	-	-	-	-	-	-	-	-	-	-	-	-	-	-	-	-	-	-	-	-	-	-	-	-	-	-	-	-	-	-	-	-	-	-	SHIFTED OUTSIDE
678	-	-	-	-	-	-	-	-	-	-	-	-	-	-	-	-	-	-	-	-	-	-	-	-	-	-	-	-	-	-	-	-	-	-	-	-	-	-	-	-	-	-	-	-	-	-	-	-	-	-	-	-	-	-	-	-	-	-	-	-	-	-	-	-
679	-	-	-	-	-	-	-	-	-	-	-	-	-	-	-	-	-	-	-	-	-	-	-	-	-	-	-	-	-	-	-	-	-	-	-	-	-	-	-	-	-	-	-	-	-	-	-	-	-	-	-	-	-	-	-	-	-	-	-	-	-	-	-	SHIFTED OUTSIDE
680	-	-	-	-	-	-	-	-	-	-	-	-	-	-	-	-	-	-	-	-	-	-	-	-	-	-	-	-	-	-	-	-	-	-	-	-	-	-	-	-	-	-	-	-	-	-	-	-	-	-	-	-	-	-	NR	-	-	-	-	-	-	-	-	SHIFTED OUTSIDE
681	-	-	-	-	-	-	-	-	-	-	-	-	-	-	-	-	-	-	-	-	-	-	-	-	-	-	-	-	-	-	-	-	-	-	-	-	-	-	-	-	-	-	-	-	-	-	-	-	-	-	-	-	-	-	-	-	-	NEG	-	-	-	-	-	EXPIRED
682	-	-	-	-	-	-	-	-	-	-	-	-	-	-	NG	-	-	-	-	-	-	-	-	-	-	-	-	-	-	-	-	-	-	-	-	-	-	-	-	-	-	-	-	-	-	-	-	-	-	-	-	-	-	-	-	NEG	SPT	-	-	-	-	-	-	-
683	-	-	-	-	-	-	-	-	-	-	-	-	-	-	NG	-	-	-	-	-	-	-	-	-	-	-	-	-	-	-	-	-	-	-	-	-	-	-	-	-	-	-	-	-	-	-	-	-	-	-	-	-	-	-	-	-	-	-	-	-	-	-	-	SHIFTED OUTSIDE
684	-	-	-	-	-	-	-	-	-	-	-	-	-	-	-	-	-	-	-	-	-	-	-	-	-	-	-	-	-	-	-	-	-	-	-	-	-	-	-	-	-	-	-	-	-	-	-	-	-	-	-	-	-	-	-	-	-	-	-	-	-	-	-	-
685	-	-	-	-	-	-	-	-	-	-	-	-	-	-	NG	-	-	-	-	-	-	-	-	-	-	-	-	-	-	-	-	-	-	-	-	-	-	-	-	-	-	-	-	-	-	-	-	-	-	-	-	-	-	-	-	-	-	-	-	-	-	-	-	SHIFTED OUTSIDE
686	-	-	-	-	-	-	-	-	-	-	-	-	-	-	NG	-	-	-	-	-	-	-	-	-	-	-	-	-	-	-	-	-	-	-	-	-	-	-	-	-	-	-	-	-	-	-	-	-	-	-	-	-	-	-	-	-	-	POS	-	-	-	-	Yes	ON REPEAT HD
687	-	-	-	-	-	-	-	-	-	-	-	-	-	-	-	-	-	-	-	-	-	-	-	-	-	-	-	-	-	-	-	-	-	-	-	-	-	-	-	-	-	-	-	-	-	-	-	-	-	-	-	-	-	-	-	-	-	-	-	-	-	-	-	SHIFTED OUTSIDE
688	-	-	-	-	-	-	-	-	-	-	-	-	-	-	-	-	-	-	-	-	-	-	-	-	-	-	-	-	-	-	-	-	-	-	-	-	-	-	-	-	-	-	-	-	-	-	-	-	-	-	-	-	-	-	-	-	-	-	-	-	-	-	Yes	ON REPEAT HD
689	-	-	-	-	-	-	-	-	-	-	-	-	-	-	NG	-	-	-	-	-	-	-	-	-	-	-	-	-	-	-	-	-	-	-	-	-	-	-	-	-	-	-	-	-	-	-	-	-	-	-	-	-	-	-	-	-	-	-	-	-	POS	-	Yes	ON REPEAT HD
690	-	-	-	-	-	-	-	-	-	-	-	-	-	-	-	-	-	-	-	-	-	-	-	-	-	-	-	-	-	-	-	-	-	-	-	-	-	-	-	-	-	-	-	-	-	-	-	-	-	-	-	-	-	-	-	-	-	-	-	-	-	-	Yes	ON REPEAT HD
691	R	R	R	R	R	R	R	R	-	-	-	-	-	-	Achromobacter xylosoxidans	S	R	-	-	S	R	S	-	-	-	-	-	-	MS	S	-	MS	S	-	-	-	R	-	-	-	-	-	-	-	-	-	-	-	-	-	-	-	-	-	-	-	-	-	-	-	-	-	-	-
692	-	-	-	-	-	-	-	-	-	-	-	-	-	-	-	-	-	-	-	-	-	-	-	-	-	-	-	-	-	-	-	-	-	-	-	-	-	-	-	-	-	-	-	-	-	-	-	-	-	-	-	-	-	-	-	-	-	-	-	-	-	-	-	SHIFTED OUTSIDE
693	-	-	-	-	-	-	-	-	R	S	R	R	R	R	-	-	-	-	-	-	-	-	-	-	-	-	-	-	-	-	-	-	-	-	-	-	-	-	-	-	-	-	-	-	-	-	-	-	-	-	-	-	-	-	-	-	-	-	-	-	-	-	-	-
694	-	-	-	-	-	-	-	-	-	-	-	-	-	-	-	-	-	-	-	-	-	-	-	-	-	-	-	-	-	-	-	-	-	-	-	-	-	-	-	-	-	-	-	-	-	-	-	-	-	-	-	-	-	-	-	-	-	-	-	-	-	-	-	SHIFTED OUTSIDE
695	-	-	-	-	-	-	-	-	-	-	-	-	-	-	-	-	-	-	-	-	-	-	-	-	-	-	-	-	-	-	-	-	-	-	-	-	-	-	-	-	-	-	-	-	-	-	-	-	-	-	-	-	-	-	NR	-	-	-	-	-	NEG	-	-	SHIFTED OUTSIDE
696	-	-	-	-	-	-	-	-	-	-	-	-	-	-	Staphylococcus haemolyticus	S	-	-	-	S	-	-	-	-	-	-	-	-	-	S	-	-	-	S	S	-	R	S	S	S	S	-	-	-	-	-	-	-	-	-	S	S	S	-	-	-	-	-	-	-	-	-	-	-
697	-	-	-	-	-	-	-	-	-	-	-	-	-	-	-	-	-	-	-	-	-	-	-	-	-	-	-	-	-	-	-	-	-	-	-	-	-	-	-	-	-	-	-	-	-	-	-	-	-	-	-	-	-	-	-	NEG	PLEURAL FLUID	-	-	-	-	-	-	-
698	-	-	-	-	-	-	-	-	-	-	-	-	-	-	-	-	-	-	-	-	-	-	-	-	-	-	-	-	-	-	-	-	-	-	-	-	-	-	-	-	-	-	-	-	-	-	-	-	-	-	-	-	-	-	-	-	-	-	-	-	-	-	-	-
699	-	-	-	-	-	-	-	-	-	-	-	-	-	-	-	-	-	-	-	-	-	-	-	-	-	-	-	-	-	-	-	-	-	-	-	-	-	-	-	-	-	-	-	-	-	-	-	-	-	-	-	-	-	-	-	-	-	-	-	-	-	-	Yes	ON REPEAT HD
700	-	-	-	-	-	-	-	-	-	-	-	-	-	-	-	-	-	-	-	-	-	-	-	-	-	-	-	-	-	-	-	-	-	-	-	-	-	-	-	-	-	-	-	-	-	-	-	-	-	-	-	-	-	-	-	-	-	-	-	-	-	-	-	SHIFTED OUTSIDE
701	-	-	-	-	-	-	-	-	-	-	-	-	-	-	NG	-	-	-	-	-	-	-	-	-	-	-	-	-	-	-	-	-	-	-	-	-	-	-	-	-	-	-	-	-	-	-	-	-	-	-	-	-	-	-	NR	-	-	-	-	-	-	-	-	SHIFTED OUTSIDE
702	R	R	R	R	R	R	R	R	-	-	-	-	-	-	-	-	-	-	-	-	-	-	-	-	-	-	-	-	-	-	-	-	-	-	-	-	-	-	-	-	-	-	-	-	-	-	-	-	-	-	-	-	-	-	-	-	-	-	-	-	-	-	-	-
703	-	-	-	-	-	-	-	-	-	-	-	-	-	-	-	-	-	-	-	-	-	-	-	-	-	-	-	-	-	-	-	-	-	-	-	-	-	-	-	-	-	-	-	-	-	-	-	-	-	-	-	-	-	-	-	-	-	NEG	-	-	-	-	-	SHIFTED OUTSIDE
704	-	-	-	-	-	-	-	-	-	-	-	-	-	-	-	-	-	-	-	-	-	-	-	-	-	-	-	-	-	-	-	-	-	-	-	-	-	-	-	-	-	-	-	-	-	-	-	-	-	-	-	-	-	-	-	-	-	-	-	-	NEG	-	-	SHIFTED OUTSIDE
705	-	-	-	-	-	-	-	-	-	-	-	-	-	-	-	-	-	-	-	-	-	-	-	-	-	-	-	-	-	-	-	-	-	-	-	-	-	-	-	-	-	-	-	-	-	-	-	-	-	-	-	-	-	-	-	-	-	-	-	-	-	-	-	-
706	-	-	-	-	-	-	-	-	-	-	-	-	-	-	-	-	-	-	-	-	-	-	-	-	-	-	-	-	-	-	-	-	-	-	-	-	-	-	-	-	-	-	-	-	-	-	-	-	-	-	-	-	-	-	-	-	-	-	-	-	-	-	-	SHIFTED OUTSIDE
707	-	-	-	-	-	-	-	-	-	-	-	-	-	-	-	-	-	-	-	-	-	-	-	-	-	-	-	-	-	-	-	-	-	-	-	-	-	-	-	-	-	-	-	-	-	-	-	-	-	-	-	-	-	-	-	-	-	-	-	-	-	-	-	SHIFTED OUTSIDE
708	-	-	-	-	-	-	-	-	-	-	-	-	-	-	-	-	-	-	-	-	-	-	-	-	-	-	-	-	-	-	-	-	-	-	-	-	-	-	-	-	-	-	-	-	-	-	-	-	-	-	-	-	-	-	-	-	-	-	-	-	-	-	-	SHIFTED OUTSIDE
709	-	-	-	-	-	-	-	-	-	-	-	-	-	-	NG	-	-	-	-	-	-	-	-	-	-	-	-	-	-	-	-	-	-	-	-	-	-	-	-	-	-	-	-	-	-	-	-	-	-	-	-	-	-	-	-	-	-	-	-	-	-	-	-	-
710	-	-	-	-	-	-	-	-	-	-	-	-	-	-	-	-	-	-	-	-	-	-	-	-	-	-	-	-	-	-	-	-	-	-	-	-	-	-	-	-	-	-	-	-	-	-	-	-	-	-	-	-	-	-	-	-	-	-	-	-	-	-	-	SHIFTED OUTSIDE
711	-	-	-	-	-	-	-	-	-	-	-	-	-	-	NG	-	-	-	-	-	-	-	-	-	-	-	-	-	-	-	-	-	-	-	-	-	-	-	-	-	-	-	-	-	-	-	-	-	-	-	-	-	-	-	-	-	-	-	-	-	-	NEG	-	SHIFTED OUTSIDE
712	-	-	-	-	-	-	-	-	-	-	-	-	-	-	NG	-	-	-	-	-	-	-	-	-	-	-	-	-	-	-	-	-	-	-	-	-	-	-	-	-	-	-	-	-	-	-	-	-	-	-	-	-	-	-	-	-	-	-	-	-	-	-	-	SHIFTED OUTSIDE
713	-	-	-	-	-	-	-	-	-	-	-	-	-	-	-	-	-	-	-	-	-	-	-	-	-	-	-	-	-	-	-	-	-	-	-	-	-	-	-	-	-	-	-	-	-	-	-	-	-	-	-	-	-	-	-	-	-	-	-	-	-	-	-	-
714	-	-	-	-	-	-	-	-	-	-	-	-	-	-	-	-	-	-	-	-	-	-	-	-	-	-	-	-	-	-	-	-	-	-	-	-	-	-	-	-	-	-	-	-	-	-	-	-	-	-	-	-	-	-	HCV REACTIVE	-	-	NEG	-	POS	-	POS	Yes	ON REPEAT HD
715	-	-	-	-	-	-	-	-	-	-	-	-	-	-	NG	-	-	-	-	-	-	-	-	-	-	-	-	-	-	-	-	-	-	-	-	-	-	-	-	-	-	-	-	-	-	-	-	-	-	-	-	-	-	-	-	-	-	-	-	-	-	-	-	-

S.NO.	NAME	MRD NO	P value	INFECTION	AGE	SEX	ADMISSION NO.	DATE OF ADMISSION	CHIEF COMPLAINTS							HIS. OF PRESENT ILLNESS	HD SESSIONS (NO OF TIMES IN 1 WEEK)	PAST HISTORY			
									AREA	FEVER	COUGH	LOOSE STOOLS	PAIN ABD.	SOB	Other	CKD	-	DM	HTN	CVD	HD DURATION
716	PA	1507415	A	-	37	M	2023029981	Apr-23	PVT ROOM	YES	NO	NO	NO	NO	loss of appetite	CKD	TWICE	NO	YES	NO	1 YRS
717	JK	1509146	A	-	68	M	-	May-23	OPD	NO	NO	NO	NO	NO	Restlessness	CKD	ONCE	YES	YES	NO	2 MONTH
718	PK	1509800	A	-	56	F	-	May-23	OPD	NO	NO	NO	NO	NO	Restlessness	CKD	TWICE	YES	YES	NO	12MONTHS
719	JS	1505595	A	-	60	M	2023029313	May-23	NEPHRO	YES	NO	NO	NO	NO	poor appetite	CKD	TWICE	YES	YES	NO	5MONTHS
720	MK	1478273	A	-	54	M	2023032030	May-23	SEMI-PVT	YES	YES	NO	NO	NO	fatigue, poor appetite	CKD	ONCE	NO	YES	YES	1 MONTH
721	ST	1205703	p	-	77	F	2023032076	May-23	MU-II	YES	NO	NO	NO	NO	generalized weakness	CKD	TWICE	NO	YES	NO	1YRS
722	TS	1512655	A	-	31	M	-	May-23	OPD	NO	NO	NO	NO	NO	Nausea,poor appetite	CKD	ONCE	YES	NO	NO	11MONTHS
723	DK	645564	A	-	45	M	2023032216	May-23	ICCU-3	NO	YES	NO	NO	NO	Nausea,poor appetite	CKD	TWICE	YES	YES	YES	2.5YRS
724	JS	49365	p	-	48	M	2023031860	May-23	NEPHRO	YES	NO	YES	NO	NO	poor appetite	CKD	ONCE	YES	YES	NO	7MONTHS
725	JK	1473594	p	-	69	F	2023033145	May-23	ENDO	NO	YES	NO	NO	NO	generalized weakness	CKD	ONCE	YES	YES	YES	12MONTHS
726	JK	1473594	-	1ST JULY 2023	-	-	-	-	-	-	-	-	-	-	-	-	-	-	-	-	-
727	JK	1473594	-	1ST JULY 2023	-	-	-	-	-	-	-	-	-	-	-	-	-	-	-	-	-
728	AS	1325840	p	-	62	M	2023033177	May-23	NEPHRO	YES	NO	NO	YES	NO	loss of appetite	CKD	TWICE	YES	YES	NO	2YRS
729	SK	1516362	A	-	32	F	2023033998	May-23	NEPHRO	YES	NO	NO	NO	NO	generalized weakness	CKD	ONCE	NO	YES	NO	1 YRS
730	VD	1513958	A	-	40	M	-	May-23	OPD	NO	YES	NO	NO	NO	poor appetite	CKD	TWICE	NO	YES	YES	1MONTH
731	RS	1315556	A	-	72	M	2023034512	May-23	EMG	NO	YES	NO	NO	YES	generalized weakness	CKD	ONCE	NO	YES	YES	1.5MONTH
732	SS	1444151	A	-	56	M	-	May-23	EMG	NO	NO	NO	YES	NO	Restlessness	CKD	ONCE	YES	YES	NO	2MONTHS
733	MK	1518527	A	-	48	F	2023034819	May-23	EMG	NO	NO	NO	NO	NO	Nausea,poor appetite	CKD	ONCE	YES	YES	NO	12MONTHS
734	RK	152707	A	-	71	F	-	May-23	OPD	YES	NO	YES	NO	NO	loss of appetite	CKD	IRREGULAR	YES	NO	NO	2 YRS
735	JK	1518227	A	-	53	F	2023034752	May-23	SKIN	YES	YES	NO	NO	NO	loss of appetite	CKD	ONCE	YES	YES	NO	12MONTHS
736	S	558594	p	-	40	F	2023034547	May-23	SKIN	YES	YES	NO	NO	NO	generalized weakness	CKD	TWICE	NO	YES	NO	1YRS
737	RK	290782	A	-	67	M	2023035562	May-23	OPD	NO	YES	NO	NO	YES	loss of appetite	CKD	THRICE	YES	YES	YES	3YRS
738	RK	290782	-	AUG. 2023	-	-	-	-	-	-	-	-	-	-	-	-	-	-	-	-	-
739	T	1517158	A	-	30	M	2023034207	May-23	NEPHRO	YES	YES	NO	NO	NO	poor appetite	CKD	TWICE	NO	YES	YES	2YRS
740	PK	1520745	A	-	63	F	2023035698	May-23	SEMI-PVT	NO	NO	NO	NO	NO	poor appetite	CKD	ONCE	YES	YES	NO	2MONTH
741	VV	147682	p	-	62	F	2023036311	May-23	NEURO	YES	YES	NO	NO	NO	loss of appetite	CKD	TWICE	NO	YES	NO	1MONTH
742	H	1523677	A	-	21	M	2023037096	May-23	OPD	YES	NO	NO	NO	NO	generalized weakness	CKD	ONCE	YES	YES	NO	1.4YRS
743	JS	1519879	p	-	45	M	2023035689	May-23	EMG	YES	YES	NO	NO	YES	generalized weakness	CKD	TWICE	YES	NO	NO	11MONTHS
744	ML	862592	A	-	57	M	-	May-23	OPD	NO	YES	NO	NO	NO	generalized weakness	CKD	TWICE	YES	YES	YES	12MONTHS
745	NK	1439799	p	-	66	M	2023036848	May-23	EICU-I	YES	NO	NO	NO	NO	Restlessness	CKD	THRICE	NO	YES	NO	1 MONTH
746	NK	1439799	-	Jun-23	-	-	-	-	-	-	-	-	-	-	-	-	-	-	-	-	-
747	SL	1477015	p	-	58	M	2023034677	May-23	EICU-I	YES	YES	NO	YES	NO	Restlessness	CKD	ONCE	NO	YES	NO	1 MONTH
748	PS	167423	p	-	72	M	2023037113	May-23	ORTHO-M	YES	NO	NO	NO	NO	loss of appetite	CKD	THRICE	YES	YES	NO	7MONTHS
749	PS	167423	-	1ST JUNE 2023	-	-	-	-	-	-	-	-	-	-	-	-	-	-	-	-	-
750	PS	167423	-	2ND JULY 2023	-	-	-	-	-	-	-	-	-	-	-	-	-	-	-	-	-
751	MS	1005503	A	-	65	M	-	May-23	OPD	NO	NO	NO	NO	NO	Restlessness	CKD	TWICE	YES	NO	NO	2MONTHS
752	JS	1521641	A	-	76	M	2023036580	May-23	NEPHRO	NO	NO	NO	YES	NO	Tenderness in abdomen	CKD	ONCE	YES	NO	NO	1.5MONTH
753	GS	385756	A	-	71	M	2023036186	May-23	SKIN	YES	NO	NO	NO	NO	Restlessness	CKD	TWICE	YES	YES	NO	1YRS
754	SK	1525066	A	-	48	M	2023037604	May-23	EMG	YES	NO	NO	NO	NO	Restlessness	CKD	TWICE	YES	YES	NO	2.5YRS
755	SR	29526	p	-	68	M	2023037313	May-23	NEPHRO	YES	YES	NO	NO	YES	Breathlessness on walking	CKD	THRICE	NO	YES	NO	1 MONTH

S.NO.	RISK FACTORS							INVESTIGATIONS									LABORATORY PARAMETERS		
	HYPOTENSION	FLUID OVERLOAD	CVD	URINARY CATH.	VASCULAR ACCESS	CORTICO STEROID USE	OTHER	HB	TLC	PCT	S.ALB.	UREA	S.CREAT	GFR	VIRAL MARKER	RADIO. FINDING	SEPCIMEN	LAB ID	DATE
716	NO	YES	NO	NO	AV FISTULA	NO	NO	8.5	8.4	-	2.25	123	9	<15ml/min	NR		-	-	-
717	NO	YES	NO	NO	IJV	NO	NO	7	15	-	2.98	75	6.7	<15ml/min	-	USG B/L RPC GR III/BPH GR I	-	-	-
718	NO	YES	NO	NO	PERMACATH	NO	NO	7	14	-	-	-	-	<15ml/min	-		-	-	-
719	YES	NO	NO	NO	AV FISTULA	NO	NO	9	11.5	NEG	3.12	144	8.24	<15ml/min	-	USG B/L RPC GR III	-	-	-
720	YES	NO	NO	NO	IJV	YES	NO	7.6	10	POS	3.55	93	4.45	<15ml/min	NR		-	-	-
721	YES	NO	NO	NO	AV FISTULA	NO	NO	8.9	5.4	NEG	3.47	107	5.79	<15ml/min	NR	USG - B/L RPC GR III/HEPATOSPENOMEGALY	-	-	-
722	YES	NO	NO	NO	AV FISTULA	NO	NO	6	11	-	-	-	-	<15ml/min	-		-	-	-
723	YES	NO	NO	NO	AV FISTULA	YES	NO	6.1	7.2	-	2.96	190	13.55	<15ml/min	NR	USG B/L RPC GR III/BPH GR I	-	-	-
724	YES	NO	NO	NO	AV FISTULA	NO	NO	8.8	3.8	NEG	3.19	79	10.25	<15ml/min	-		-	-	-
725	NO	NO	CAD	NO	PERMACATH	YES	NO	5.3	12.4	NEG	3.04	94	9.81	<15ml/min	NR	USG - B/L RPC GR III/HEPATOSPENOMEGALY	-	-	-
726		-	NO	NO	-	-	-	-	-	-	-	-	-	-	-	-	-	-	-
727		-	-	-	-	-	-	-	-	-	-	-	-	-	-	-	-	-	-
728	YES	NO	NO	NO	PERMACATH	NO	NO	6.2	12.4	NEG	2.5	299	11.19	<15ml/min	-	USG B/L RPC GR III/GR II BPH	-	-	-
729	YES	NO	NO	NO	AV FISTULA	NO	NO	8.7	13.5	NEG	3.04	211	13.38	<15ml/min	NR		-	-	-
730	YES	NO	NO	NO	IJV	YES	NO	9.3	12.8	-	3.92	203	11.35	<15ml/min	NR	USG B/L RPC GR III/BPH GR I	-	-	-
731	NO	YES	NO	NO	IJV	YES	NO	8	19	NEG	2.26	191	12.68	<15ml/min	NR	USG B/L RPC GR III/HEPATOSPLENOMEGALY	-	-	-
732	NO	YES	NO	NO	IJV	NO	NO	7.7	9.1	NEG	2.34	117	9.5	<15ml/min	-		-	-	-
733	NO	YES	NO	NO	AV FISTULA	NO	NO	8.2	10.7	POS	3.39	119	9.47	<15ml/min	-		-	-	-
734	NO	YES	NO	NO	AV FISTULA	NO	NO	9.8	7.9	-	2.92	219	9.32	<15ml/min	NR		-	-	-
735	NO	YES	NO	NO	PERMACATH	NO	NO	7.5	12	NEG	3.24	173	15.66	<15ml/min	NR		-	-	-
736	YES	YES	NO	NO	PERMACATH	NO	NO	8.4	7.9	-	3.27	77	6.64	<15ml/min	NR	USG B/L RPC GR III	-	-	-
737	NO	NO	LV DYSFUNCTION	NO	AV FISTULA	YES	NO	12.8	8.76	-	-	186	12.08	<15ml/min	NR	USG B/L RPC GR II	-	-	-
738		-	-	-	-	-	-	-	-	NEG	-	-	-	-	-	-	-	-	-
739	YES	NO	NO	-	AV FISTULA	YES	NO	6.8	5.6	-	3.23	173	8.73	<15ml/min	-	USG B/L RPC GR III/HEPATOSPLENOMEGALY	-	-	-
740	YES	NO	NO	NO	IJV	NO	NO	10.6	11.3	POS	3.54	162	7.37	<15ml/min	-		-	-	-
741	YES	NO	NO	NO	IJV	NO	NO	13.7	13.4	14.2	2	221	8.11	<15ml/min	NR	USG B/L RPC GR II	-	-	-
742	YES	NO	NO	NO	PERMACATH	NO	NO	6.6	12.7	-	3.75	176	12.23	<15ml/min	NR		-	-	-
743	YES	NO	NO	NO	PERMACATH	NO	NO	6.7	21.2	>100	2.25	164	2.88	<15ml/min	-	USG B/L RPC GR III/BPH GR II	-	-	-
744	NO	YES	CAD	NO	PERMACATH	YES	NO	12.3	9.6	-	-	88	10.77	<15ml/min	NR	USG B/L RPC GR II	-	-	-
745	YES	NO	NO	NO	IJV	NO	NO	8.2	9.8	-	3.12	79	8.51	<15ml/min	NR		-	-	-
746		-	-	-	-	-	-	-	-	NEG	-	-	-	-	-	-	-	-	-
747	YES	YES	NO	NO	IJV	NO	NO	10.3	5.8	NEG	3.54	145	3.91	<15ml/min	-	USG - B/L RPC GR III/HEPATOSPENOMEGALY	-	-	-
748	YES	YES	NO	NO	PERMACATH	NO	NO	10	8.1	-	3.64	236	8.41	<15ml/min	NR		-	-	-
749		-	-	-	-	-	-	-	-	NEG	-	-	-	-	-	-	-	-	-
750		-	-	-	-	-	-	-	-	-	-	-	-	-	-	-	-	-	-
751	NO	NO	NO	NO	IJV	NO	NO	6	11	-	-	-	-	<15ml/min	-	USG B/L RPC GR III	-	-	-
752	NO	NO	NO	NO	IJV	NO	NO	8.3	6.5	-	4.06	114	6.99	<15ml/min	NR	USG B/L RPC GR III/HEPATOSPLENOMEGALY	-	-	-
753	NO	YES	NO	NO	AV FISTULA	NO	NO	6.2	6.65	NEG	2.75	159	8.1	<15ml/min	NR		-	-	-
754	NO	NO	NO	NO	AV FISTULA	NO	NO	8.1	8.8	POS	2.75	131	6.99	<15ml/min	NR	USG B/L RPC GR III	-	-	-
755	YES	YES	NO	NO	IJV	NO	NO	6.1	17.1	-	-	152	8.59	<15ml/min	-	USG B/L RPC GR II	-	-	-

S.NO.	DIRECT MICROSCOPIC EXAMINATION																													
	GRAM STAIN	SAMPLE	KOH MOUNT	SAMPLE	INDIA INK	ZN STAIN	WET MOUNT	AEROBIC CULTURE	SAMPLE	Cotrimoxazole	Amikacin	Amoxiclav	Ceftriaxone	Ciprofloxacin	Gentamicin	Cefoperazone	Cefuroxime	Colistin	Ertapenem	Meropenem	Piperacillin	Tigecycline	IMIPENAM	Cefipime	Cefotaxime	CAZ	Clindamycin	Erythromycin	Linezolid	Penicillin
716	-	-	-	-	-	-	-	-	-	-	-	-	-	-	-	-	-	-	-	-	-	-	-	-	-	-	-	-	-	-
717	-	-	-	-	-	-	-	-	-	-	-	-	-	-	-	-	-	-	-	-	-	-	-	-	-	-	-	-	-	-
718	-	-	-	-	-	-	-	-	-	-	-	-	-	-	-	-	-	-	-	-	-	-	-	-	-	-	-	-	-	-
719	GPC (FEW)	SPT	NEG	SPT	-	NEG	-	NF	SPT	-	-	-	-	-	-	-	-	-	-	-	-	-	-	-	-	-	-	-	-	-
720	Gram Positive Cocci in Pairs/Chains (+) Gram Negative Bacilli (+) Gram Negative coccobacilli (++) BYLC with pseudohyphae (++) Q Score= 1 - Satisfactory	SPT	BYLC WITH PSEUDO HUPHAE	SPT	-	NEG	-	NF	SPT	-	-	-	-	-	-	-	-	-	-	-	-	-	-	-	-	-	-	-	-	-
721	-	-	-	-	-	-	-	-	-	-	-	-	-	-	-	-	-	-	-	-	-	-	-	-	-	-	-	-	-	-
722	-	-	-	-	-	-	-	-	-	-	-	-	-	-	-	-	-	-	-	-	-	-	-	-	-	-	-	-	-	-
723	-	-	-	-	-	-	-	-	-	-	-	-	-	-	-	-	-	-	-	-	-	-	-	-	-	-	-	-	-	-
724	NG	CSF	NEG	OTHER	-	NEG	-	-	-	-	-	-	-	-	-	-	-	-	-	-	-	-	-	-	-	-	-	-	-	-
725	-	-	-	-	-	NEG	-	NG	SPT	-	-	-	-	-	-	-	-	-	-	-	-	-	-	-	-	-	-	-	-	-
726	-	-	-	-	-	-	-	NEG	OTHER	-	-	-	-	-	-	-	-	-	-	-	-	-	-	-	-	-	-	-	-	-
727	-	-	-	-	-	-	-	-	-	-	-	-	-	-	-	-	-	-	-	-	-	-	-	-	-	-	-	-	-	-
728	NG	PCD FLUID	-	-	-	NEG	-	-	-	-	-	-	-	-	-	-	-	-	-	-	-	-	-	-	-	-	-	-	-	-
729	-	-	-	-	-	-	-	-	-	-	-	-	-	-	-	-	-	-	-	-	-	-	-	-	-	-	-	-	-	-
730	-	-	-	-	-	-	-	-	-	-	-	-	-	-	-	-	-	-	-	-	-	-	-	-	-	-	-	-	-	-
731	-	-	-	-	-	-	-	-	-	-	-	-	-	-	-	-	-	-	-	-	-	-	-	-	-	-	-	-	-	-
732	-	-	-	-	-	-	-	-	-	-	-	-	-	-	-	-	-	-	-	-	-	-	-	-	-	-	-	-	-	-
733	-	-	-	-	-	-	-	-	-	-	-	-	-	-	-	-	-	-	-	-	-	-	-	-	-	-	-	-	-	-
734	-	-	-	-	-	-	-	-	-	-	-	-	-	-	-	-	-	-	-	-	-	-	-	-	-	-	-	-	-	-
735	Gram Negative coccobacilli(+) BYLC with pseudohyphae(+) Q Score= 1 - Satisfactory	SPT	BYLC WITH PSEUDO HUPHAE	SPT	-	NEG	-	NF	SPT	-	-	-	-	-	-	-	-	-	-	-	-	-	-	-	-	-	-	-	-	-
736	-	-	BYLC WITH PSEUDO HUPHAE	SPT	-	-	-	Acinetobacter baumannii	SPT	R	R	-	-	R	R	R	-	MS	-	R	R	-	R	R	-	R	-	-	-	-
737	-	-	-	-	-	-	-	-	-	-	-	-	-	-	-	-	-	-	-	-	-	-	-	-	-	-	-	-	-	-
738	-	-	-	-	-	-	-	-	-	-	-	-	-	-	-	-	-	-	-	-	-	-	-	-	-	-	-	-	-	-
739	-	-	-	-	-	-	-	-	-	-	-	-	-	-	-	-	-	-	-	-	-	-	-	-	-	-	-	-	-	-
740	-	-	-	-	-	-	-	-	-	-	-	-	-	-	-	-	-	-	-	-	-	-	-	-	-	-	-	-	-	-
741	-	-	-	-	-	-	-	-	-	-	-	-	-	-	-	-	-	-	-	-	-	-	-	-	-	-	-	-	-	-
742	NEG	ET	Hyaline Septate fungal Hyphae BYLC and pseudohyphae seen.	ET	-	NEG	-	Klebsiella pneumoniae	ET	R	S	R	R	R	S	R	R	MS	R	R	R	S	R	R	-	-	-	-	-	-
743	Budding yeast like cells with pseudohyphae(++) Pus Cells(+)	ET	BYLC WITH PSEUDO HUPHAE	ET	-	NEG	-	NSG	ET	-	-	-	-	-	-	-	-	-	-	-	-	-	-	-	-	-	-	-	-	-
744	-	-	-	-	-	-	-	-	-	-	-	-	-	-	-	-	-	-	-	-	-	-	-	-	-	-	-	-	-	-
745	-	-	-	-	-	NEG	-	-	-	-	-	-	-	-	-	-	-	-	-	-	-	-	-	-	-	-	-	-	-	-
746	-	-	-	-	-	-	-	-	-	-	-	-	-	-	-	-	-	-	-	-	-	-	-	-	-	-	-	-	-	-
747	NEG	ASCITIC FLUID	-	-	-	-	-	-	-	-	-	-	-	-	-	-	-	-	-	-	-	-	-	-	-	-	-	-	-	-
748	-	-	-	-	-	NEG	-	-	-	-	-	-	-	-	-	-	-	-	-	-	-	-	-	-	-	-	-	-	-	-
749	NEG	PLEURAL FLUID	-	-	-	-	-	-	-	-	-	-	-	-	-	-	-	-	-	-	-	-	-	-	-	-	-	-	-	-
750	-	-	-	-	-	-	-	-	-	-	-	-	-	-	-	-	-	-	-	-	-	-	-	-	-	-	-	-	-	-
751	-	-	-	-	-	-	-	-	-	-	-	-	-	-	-	-	-	-	-	-	-	-	-	-	-	-	-	-	-	-
752	-	-	-	-	-	-	-	-	-	-	-	-	-	-	-	-	-	-	-	-	-	-	-	-	-	-	-	-	-	-
753	Gram Positive Cocci in Pairs/Chains/ clusters (++) Gram Negative Bacilli (+) Gram Negative coccobacilli (+++)BYLC and pseudohyphae(++)	SPT	-	-	-	NEG	-	NG	SPT	-	-	-	-	-	-	-	-	-	-	-	-	-	-	-	-	-	-	-	-	-
754	-	-	-	-	-	-	-	-	-	-	-	-	-	-	-	-	-	-	-	-	-	-	-	-	-	-	-	-	-	-
755	-	-	-	-	-	NEG	-	-	-	-	-	-	-	-	-	-	-	-	-	-	-	-	-	-	-	-	-	-	-	-

BACTERIAL CULTURE

S.NO.	Teicoplanin	Vancomycin	Oxacillin	Nitrofurantoin	Aztreonam	Minocycline	Doxycycline	Cefoxitin	Levofloxacin	Tetracycline	Tobramycin	Chloramphenicol	Ampicillin+Sulbactum	Ceftalozane+Tazobactum	Ceftizoxime	Netilmicin	Ceftazidime+Avibactum	Gentamicin(high)	AUTOMATED CULTURE	SAMPLE	DATE
716	-	-	-	-	-	-	-	-	-	-	-	-	-	-	-	-	-	-	-	-	-
717	-	-	-	-	-	-	-	-	-	-	-	-	-	-	-	-	-	-	-	-	-
718	-	-	-	-	-	-	-	-	-	-	-	-	-	-	-	-	-	-	-	-	-
719	-	-	-	-	-	-	-	-	-	-	-	-	-	-	-	-	-	-	-	-	-
720	-	-	-	-	-	-	-	-	-	-	-	-	-	-	-	-	-	-	-	-	-
721	-	-	-	-	-	-	-	-	-	-	-	-	-	-	-	-	-	-	-	-	-
722	-	-	-	-	-	-	-	-	-	-	-	-	-	-	-	-	-	-	-	-	-
723	-	-	-	-	-	-	-	-	-	-	-	-	-	-	-	-	-	-	-	-	-
724	-	-	-	-	-	-	-	-	-	-	-	-	-	-	-	-	-	-	NEG	CSF	-
725	-	-	-	-	-	-	-	-	-	-	-	-	-	-	-	-	-	-	-	-	-
726	-	-	-	-	-	-	-	-	-	-	-	-	-	-	-	-	-	-	-	-	-
727	-	-	-	-	-	-	-	-	-	-	-	-	-	-	-	-	-	-	-	-	-
728	-	-	-	-	-	-	-	-	-	-	-	-	-	-	-	-	-	-	NEG	PCD FLUID	-
729	-	-	-	-	-	-	-	-	-	-	-	-	-	-	-	-	-	-	-	-	-
730	-	-	-	-	-	-	-	-	-	-	-	-	-	-	-	-	-	-	-	-	-
731	-	-	-	-	-	-	-	-	-	-	-	-	-	-	-	-	-	-	-	-	-
732	-	-	-	-	-	-	-	-	-	-	-	-	-	-	-	-	-	-	-	-	-
733	-	-	-	-	-	-	-	-	-	-	-	-	-	-	-	-	-	-	-	-	-
734	-	-	-	-	-	-	-	-	-	-	-	-	-	-	-	-	-	-	-	-	-
735	-	-	-	-	-	-	-	-	-	-	-	-	-	-	-	-	-	-	-	-	-
736	-	-	-	-	-	S	-	-	R	-	-	-	-	-	-	-	-	-	-	-	-
737	-	-	-	-	-	-	-	-	-	-	-	-	-	-	-	-	-	-	-	-	-
738	-	-	-	-	-	-	-	-	-	-	-	-	-	-	-	-	-	-	-	-	-
739	-	-	-	-	-	-	-	-	-	-	-	-	-	-	-	-	-	-	-	-	-
740	-	-	-	-	-	-	-	-	-	-	-	-	-	-	-	-	-	-	-	-	-
741	-	-	-	-	-	-	-	-	-	-	-	-	-	-	-	-	-	-	-	-	-
742	-	-	-	-	-	-	-	-	-	-	-	-	-	-	-	-	-	-	-	-	-
743	-	-	-	-	-	-	-	-	-	-	-	-	-	-	-	-	-	-	NEG	OTHER	-
744	-	-	-	-	-	-	-	-	-	-	-	-	-	-	-	-	-	-	-	-	-
745	-	-	-	-	-	-	-	-	-	-	-	-	-	-	-	-	-	-	-	-	-
746	-	-	-	-	-	-	-	-	-	-	-	-	-	-	-	-	-	-	-	-	-
747	-	-	-	-	-	-	-	-	-	-	-	-	-	-	-	-	-	-	Acinetobacter baumannii	ASCITIC FLUID	-
748	-	-	-	-	-	-	-	-	-	-	-	-	-	-	-	-	-	-	-	-	-
749	-	-	-	-	-	-	-	-	-	-	-	-	-	-	-	-	-	-	NEG	PLEURAL FLUID	-
750	-	-	-	-	-	-	-	-	-	-	-	-	-	-	-	-	-	-	-	-	-
751	-	-	-	-	-	-	-	-	-	-	-	-	-	-	-	-	-	-	-	-	-
752	-	-	-	-	-	-	-	-	-	-	-	-	-	-	-	-	-	-	-	-	-
753	-	-	-	-	-	-	-	-	-	-	-	-	-	-	-	-	-	-	-	-	-
754	-	-	-	-	-	-	-	-	-	-	-	-	-	-	-	-	-	-	-	-	-
755	-	-	-	-	-	-	-	-	-	-	-	-	-	-	-	-	-	-	-	-	-

S.NO.	Amikacin	Ciprofloxacin	Erythromycin	Levofloxacin	Linezolid	Penicillin	Teicoplanin	Tetracycline	Vancomycin	Gentamicin(high)	Gentamicin	Cefoperazone	Ceftazidime	Colistin	Meropenem	Piperacillin	Imipenem	Cefipime	Cotrimoxazole	Clindamycin	Daptomycin	Oxacillin	Minocycline	Aztreonam	Tigecycline	Amoxiclav	Cefuroxime	Ceftriaxone	Ertapenem	Ceftalozane+Tazobactum	Netilmicin	Ceftazidime+Avibactum	Tobramycin
716	-	-	-	-	-	-	-	-	-	-	-	-	-	-	-	-	-	-	-	-	-	-	-	-	-	-	-	-	-	-	-	-	-
717	-	-	-	-	-	-	-	-	-	-	-	-	-	-	-	-	-	-	-	-	-	-	-	-	-	-	-	-	-	-	-	-	-
718	-	-	-	-	-	-	-	-	-	-	-	-	-	-	-	-	-	-	-	-	-	-	-	-	-	-	-	-	-	-	-	-	-
719	-	-	-	-	-	-	-	-	-	-	-	-	-	-	-	-	-	-	-	-	-	-	-	-	-	-	-	-	-	-	-	-	-
720	-	-	-	-	-	-	-	-	-	-	-	-	-	-	-	-	-	-	-	-	-	-	-	-	-	-	-	-	-	-	-	-	-
721	-	-	-	-	-	-	-	-	-	-	-	-	-	-	-	-	-	-	-	-	-	-	-	-	-	-	-	-	-	-	-	-	-
722	-	-	-	-	-	-	-	-	-	-	-	-	-	-	-	-	-	-	-	-	-	-	-	-	-	-	-	-	-	-	-	-	-
723	-	-	-	-	-	-	-	-	-	-	-	-	-	-	-	-	-	-	-	-	-	-	-	-	-	-	-	-	-	-	-	-	-
724	-	-	-	-	-	-	-	-	-	-	-	-	-	-	-	-	-	-	-	-	-	-	-	-	-	-	-	-	-	-	-	-	-
725	-	-	-	-	-	-	-	-	-	-	-	-	-	-	-	-	-	-	-	-	-	-	-	-	-	-	-	-	-	-	-	-	-
726	-	-	-	-	-	-	-	-	-	-	-	-	-	-	-	-	-	-	-	-	-	-	-	-	-	-	-	-	-	-	-	-	-
727	-	-	-	-	-	-	-	-	-	-	-	-	-	-	-	-	-	-	-	-	-	-	-	-	-	-	-	-	-	-	-	-	-
728	-	-	-	-	-	-	-	-	-	-	-	-	-	-	-	-	-	-	-	-	-	-	-	-	-	-	-	-	-	-	-	-	-
729	-	-	-	-	-	-	-	-	-	-	-	-	-	-	-	-	-	-	-	-	-	-	-	-	-	-	-	-	-	-	-	-	-
730	-	-	-	-	-	-	-	-	-	-	-	-	-	-	-	-	-	-	-	-	-	-	-	-	-	-	-	-	-	-	-	-	-
731	-	-	-	-	-	-	-	-	-	-	-	-	-	-	-	-	-	-	-	-	-	-	-	-	-	-	-	-	-	-	-	-	-
732	-	-	-	-	-	-	-	-	-	-	-	-	-	-	-	-	-	-	-	-	-	-	-	-	-	-	-	-	-	-	-	-	-
733	-	-	-	-	-	-	-	-	-	-	-	-	-	-	-	-	-	-	-	-	-	-	-	-	-	-	-	-	-	-	-	-	-
734	-	-	-	-	-	-	-	-	-	-	-	-	-	-	-	-	-	-	-	-	-	-	-	-	-	-	-	-	-	-	-	-	-
735	-	-	-	-	-	-	-	-	-	-	-	-	-	-	-	-	-	-	-	-	-	-	-	-	-	-	-	-	-	-	-	-	-
736	-	-	-	-	-	-	-	-	-	-	-	-	-	-	-	-	-	-	-	-	-	-	-	-	-	-	-	-	-	-	-	-	-
737	-	-	-	-	-	-	-	-	-	-	-	-	-	-	-	-	-	-	-	-	-	-	-	-	-	-	-	-	-	-	-	-	-
738	-	-	-	-	-	-	-	-	-	-	-	-	-	-	-	-	-	-	-	-	-	-	-	-	-	-	-	-	-	-	-	-	-
739	-	-	-	-	-	-	-	-	-	-	-	-	-	-	-	-	-	-	-	-	-	-	-	-	-	-	-	-	-	-	-	-	-
740	-	-	-	-	-	-	-	-	-	-	-	-	-	-	-	-	-	-	-	-	-	-	-	-	-	-	-	-	-	-	-	-	-
741	-	-	-	-	-	-	-	-	-	-	-	-	-	-	-	-	-	-	-	-	-	-	-	-	-	-	-	-	-	-	-	-	-
742	-	-	-	-	-	-	-	-	-	-	-	-	-	-	-	-	-	-	-	-	-	-	-	-	-	-	-	-	-	-	-	-	-
743	-	-	-	-	-	-	-	-	-	-	-	-	-	-	-	-	-	-	-	-	-	-	-	-	-	-	-	-	-	-	-	-	-
744	-	-	-	-	-	-	-	-	-	-	-	-	-	-	-	-	-	-	-	-	-	-	-	-	-	-	-	-	-	-	-	-	-
745	-	-	-	-	-	-	-	-	-	-	-	-	-	-	-	-	-	-	-	-	-	-	-	-	-	-	-	-	-	-	-	-	-
746	-	-	-	-	-	-	-	-	-	-	-	-	-	-	-	-	-	-	-	-	-	-	-	-	-	-	-	-	-	-	-	-	-
747	R	R	-	R	-	-	-	-	-	-	R	R	R	MS	R	R	R	R	R	-	-	-	S	-	-	-	-	-	-	-	-	-	-
748	-	-	-	-	-	-	-	-	-	-	-	-	-	-	-	-	-	-	-	-	-	-	-	-	-	-	-	-	-	-	-	-	-
749	-	-	-	-	-	-	-	-	-	-	-	-	-	-	-	-	-	-	-	-	-	-	-	-	-	-	-	-	-	-	-	-	-
750	-	-	-	-	-	-	-	-	-	-	-	-	-	-	-	-	-	-	-	-	-	-	-	-	-	-	-	-	-	-	-	-	-
751	-	-	-	-	-	-	-	-	-	-	-	-	-	-	-	-	-	-	-	-	-	-	-	-	-	-	-	-	-	-	-	-	-
752	-	-	-	-	-	-	-	-	-	-	-	-	-	-	-	-	-	-	-	-	-	-	-	-	-	-	-	-	-	-	-	-	-
753	-	-	-	-	-	-	-	-	-	-	-	-	-	-	-	-	-	-	-	-	-	-	-	-	-	-	-	-	-	-	-	-	-
754	-	-	-	-	-	-	-	-	-	-	-	-	-	-	-	-	-	-	-	-	-	-	-	-	-	-	-	-	-	-	-	-	-
755	-	-	-	-	-	-	-	-	-	-	-	-	-	-	-	-	-	-	-	-	-	-	-	-	-	-	-	-	-	-	-	-	-

S.NO.	Urine Culture	Cotrimoxazole	Amikacin	Amoxiclav	Ceftriaxone	Ciprofloxacin	Gentamicin	Nitrofurantoin	Norfloxacin	Ofloxacin	Ampicillin	Cefixime	Cefoperazone+Sulbactam	Ceftazidime	Cephalothin	Ertapenem	Piperacillin	IMIPENAM	Ticarlin	Fosfomycin	Doxycycline	Cefoxitin	Levofloxacin	Tetracycline	Meropenem
716	NG	-	-	-	-	-	-	-	-	-	-	-	-	-	-	-	-	-	-	-	-	-	-	-	-
717	-	-	-	-	-	-	-	-	-	-	-	-	-	-	-	-	-	-	-	-	-	-	-	-	-
718	-	-	-	-	-	-	-	-	-	-	-	-	-	-	-	-	-	-	-	-	-	-	-	-	-
719	-	-	-	-	-	-	-	-	-	-	-	-	-	-	-	-	-	-	-	-	-	-	-	-	-
720	NG	-	-	-	-	-	-	-	-	-	-	-	-	-	-	-	-	-	-	-	-	-	-	-	-
721	Escherichia coli	R	S	MS	S	R	S	S	R	R	R	S	S	S	S	S	-	-	-	S	-	-	-	-	-
722	-	-	-	-	-	-	-	-	-	-	-	-	-	-	-	-	-	-	-	-	-	-	-	-	-
723	-	-	-	-	-	-	-	-	-	-	-	-	-	-	-	-	-	-	-	-	-	-	-	-	-
724	-	-	-	-	-	-	-	-	-	-	-	-	-	-	-	-	-	-	-	-	-	-	-	-	-
725	NG	-	-	-	-	-	-	-	-	-	-	-	-	-	-	-	-	-	-	-	-	-	-	-	-
726	Escherichia coli	R	S	R	R	R	S	S	R	R	R	R	-	R	-	R	R	R	-	S	-	-	-	-	-
727	Enterococcus faecium	-	-	-	-	R	R	-	-	-	-	-	-	-	-	-	-	-	-	-	-	-	-	R	-
728	Escherichia coli	R	S	R	R	R	S	S	R	R	R	R	S	R	-	S	S	R	-	S	-	-	-	-	-
729	NG	-	-	-	-	-	-	-	-	-	-	-	-	-	-	-	-	-	-	-	-	-	-	-	-
730	NG	-	-	-	-	-	-	-	-	-	-	-	-	-	-	-	-	-	-	-	-	-	-	-	-
731	NG	-	-	-	-	-	-	-	-	-	-	-	-	-	-	-	-	-	-	-	-	-	-	-	-
732	NSG	-	-	-	-	-	-	-	-	-	-	-	-	-	-	-	-	-	-	-	-	-	-	-	-
733	NG	-	-	-	-	-	-	-	-	-	-	-	-	-	-	-	-	-	-	-	-	-	-	-	-
734	-	-	-	-	-	-	-	-	-	-	-	-	-	-	-	-	-	-	-	-	-	-	-	-	-
735	-	-	-	-	-	-	-	-	-	-	-	-	-	-	-	-	-	-	-	-	-	-	-	-	-
736	NG	-	-	-	-	-	-	-	-	-	-	-	-	-	-	-	-	-	-	-	-	-	-	-	-
737	-	-	-	-	-	-	-	-	-	-	-	-	-	-	-	-	-	-	-	-	-	-	-	-	-
738	-	-	-	-	-	-	-	-	-	-	-	-	-	-	-	-	-	-	-	-	-	-	-	-	-
739	-	-	-	-	-	-	-	-	-	-	-	-	-	-	-	-	-	-	-	-	-	-	-	-	-
740	NG	-	-	-	-	-	-	-	-	-	-	-	-	-	-	-	-	-	-	-	-	-	-	-	-
741	MIX GROWTH	-	-	-	-	-	-	-	-	-	-	-	-	-	-	-	-	-	-	-	-	-	-	-	-
742	NG	-	-	-	-	-	-	-	-	-	-	-	-	-	-	-	-	-	-	-	-	-	-	-	-
743	Candida stellatoides	-	-	-	-	-	-	-	-	-	-	-	-	-	-	-	-	-	-	-	-	-	-	-	-
744	-	-	-	-	-	-	-	-	-	-	-	-	-	-	-	-	-	-	-	-	-	-	-	-	-
745	Enterobacter aerogenes	S	S	R	S	S	S	MS	S	S	-	S	S	S	R	S	S	S	S	S	-	-	-	-	-
746	-	-	-	-	-	-	-	-	-	-	-	-	-	-	-	-	-	-	-	-	-	-	-	-	-
747	-	-	-	-	-	-	-	-	-	-	-	-	-	-	-	-	-	-	-	-	-	-	-	-	-
748	-	-	-	-	-	-	-	-	-	-	-	-	-	-	-	-	-	-	-	-	-	-	-	-	-
749	Escherichia coli	S	S	S	R	R	S	MS	R	R	R	R	S	R	R	S	-	S	-	S	-	-	-	-	-
750	Enterococcus faecium	-	-	-	-	R	-	-	-	-	-	-	-	-	-	-	-	-	-	-	-	-	-	-	-
751	-	-	-	-	-	-	-	-	-	-	-	-	-	-	-	-	-	-	-	-	-	-	-	-	-
752	-	-	-	-	-	-	-	-	-	-	-	-	-	-	-	-	-	-	-	-	-	-	-	-	-
753	MIX GROWTH	-	-	-	-	-	-	-	-	-	-	-	-	-	-	-	-	-	-	-	-	-	-	-	-
754	NG	-	-	-	-	-	-	-	-	-	-	-	-	-	-	-	-	-	-	-	-	-	-	-	-
755	NG	-	-	-	-	-	-	-	-	-	-	-	-	-	-	-	-	-	-	-	-	-	-	-	-

S.NO.																																																							SEROLOGICAL INVESTIGATION	MOLECULAR INVESTIGATION		OTHER					FOLLOW UP	OUTCOME
	Tobramycin	Chloramphenicol	Cefipime	Ampicillin+Sulbactum	Ceftalozane+Tazobactum	Ceftizoxime	Netilmicin	Ceftazidime+Avibactum	Erythromycin	Linezolid	Penicillin	Teicoplanin	Vancomycin	Gentamicin (high)	BLOOD CULTURE	Cotrimoxazole	Amikacin	Amoxiclav	Ceftriaxone	Ciprofloxacin	Gentamicin	Cefoperazone	Cefuroxime	Colistin	Ertapenem	Meropenem	Piperacillin	IMIPENAM	Cefipime	Levofloxacin	Aztreonam	Ceftazidime	Minocycline	Erythromycin	Linezolid	Nitrofurantoin	Penicillin	Teicoplanin	Tetracycline	Vancomycin	Gentamicin(high)	Doxycycline	Cefoxitin	Tobramycin	Chloramphenicol	Ampicillin+Sulbactum	Ceftalozane+Tazobactum	Ceftizoxime	Netilmicin	Ceftazidime+Avibactum	Clindamycin	Daptomycin	Oxacillin	FUNGAL CULTURE	VM ELISA	CBNAAT	SAMPLE	Dengue	H1N1	GALALCTOMANAN	HCV RNA	1-3 BETA D		
716	-	-	-	-	-	-	-	-	-	-	-	-	-	-	-	-	-	-	-	-	-	-	-	-	-	-	-	-	-	-	-	-	-	-	-	-	-	-	-	-	-	-	-	-	-	-	-	-	-	-	-	-	-	-	-	-	-	-	-	-	-	-	-	-	SHIFTED OUTSIDE
717	-	-	-	-	-	-	-	-	-	-	-	-	-	-	-	-	-	-	-	-	-	-	-	-	-	-	-	-	-	-	-	-	-	-	-	-	-	-	-	-	-	-	-	-	-	-	-	-	-	-	-	-	-	-	-	-	-	-	-	-	-	-	-	Yes	ON REPEAT HD
718	-	-	-	-	-	-	-	-	-	-	-	-	-	-	-	-	-	-	-	-	-	-	-	-	-	-	-	-	-	-	-	-	-	-	-	-	-	-	-	-	-	-	-	-	-	-	-	-	-	-	-	-	-	-	-	-	-	-	-	-	-	-	-	Yes	ON REPEAT HD
719	-	-	-	-	-	-	-	-	-	-	-	-	-	-	NG	-	-	-	-	-	-	-	-	-	-	-	-	-	-	-	-	-	-	-	-	-	-	-	-	-	-	-	-	-	-	-	-	-	-	-	-	-	-	-	-	NEG	SPT	-	-	NEG	-	NEG	-	SHIFTED OUTSIDE
720	-	-	-	-	-	-	-	-	-	-	-	-	-	-	NG	-	-	-	-	-	-	-	-	-	-	-	-	-	-	-	-	-	-	-	-	-	-	-	-	-	-	-	-	-	-	-	-	-	-	-	-	-	-	-	-	NEG	SPT	-	-	NEG	-	NEG	-	SHIFTED OUTSIDE
721	-	-	-	-	-	-	-	-	-	-	-	-	-	-	-	-	-	-	-	-	-	-	-	-	-	-	-	-	-	-	-	-	-	-	-	-	-	-	-	-	-	-	-	-	-	-	-	-	-	-	-	-	-	-	-	-	-	-	-	-	-	-	-	Yes	ON REPEAT HD
722	-	-	-	-	-	-	-	-	-	-	-	-	-	-	-	-	-	-	-	-	-	-	-	-	-	-	-	-	-	-	-	-	-	-	-	-	-	-	-	-	-	-	-	-	-	-	-	-	-	-	-	-	-	-	-	-	-	-	-	-	-	-	-	-	SHIFTED OUTSIDE
723	-	-	-	-	-	-	-	-	-	-	-	-	-	-	-	-	-	-	-	-	-	-	-	-	-	-	-	-	-	-	-	-	-	-	-	-	-	-	-	-	-	-	-	-	-	-	-	-	-	-	-	-	-	-	-	-	-	-	-	-	-	-	-	Yes	ON REPEAT HD
724	-	-	-	-	-	-	-	-	-	-	-	-	-	-	NG	-	-	-	-	-	-	-	-	-	-	-	-	-	-	-	-	-	-	-	-	-	-	-	-	-	-	-	-	-	-	-	-	-	-	-	-	-	-	-	HCV REACTIVE	NEG	CSF	-	-	-	-	-	Yes	ON REPEAT HD
725	-	-	-	-	-	-	-	-	-	-	-	-	-	-	NG	-	-	-	-	-	-	-	-	-	-	-	-	-	-	-	-	-	-	-	-	-	-	-	-	-	-	-	-	-	-	-	-	-	-	-	-	-	-	-	-	NEG	SPT	NEG	-	-	-	-	Yes	ON REPEAT HD
726	-	-	-	-	-	-	-	-	-	-	-	-	-	-	-	-	-	-	-	-	-	-	-	-	-	-	-	-	-	-	-	-	-	-	-	-	-	-	-	-	-	-	-	-	-	-	-	-	-	-	-	-	-	-	-	-	-	-	-	-	-	-	-	-	-
727	-	-	-	-	-	-	-	-	R	S	R	R	R	-	-	-	-	-	-	-	-	-	-	-	-	-	-	-	-	-	-	-	-	-	-	-	-	-	-	-	-	-	-	-	-	-	-	-	-	-	-	-	-	-	-	-	-	-	-	-	-	-	-	-	-
728	-	-	-	-	-	-	-	-	-	-	-	-	-	-	NG	-	-	-	-	-	-	-	-	-	-	-	-	-	-	-	-	-	-	-	-	-	-	-	-	-	-	-	-	-	-	-	-	-	-	-	-	-	-	-	-	NEG	PCD FLUID	-	-	-	-	-	-	SHIFTED OUTSIDE
729	-	-	-	-	-	-	-	-	-	-	-	-	-	-	NG	-	-	-	-	-	-	-	-	-	-	-	-	-	-	-	-	-	-	-	-	-	-	-	-	-	-	-	-	-	-	-	-	-	-	-	-	-	-	-	NR	-	-	-	-	-	-	-	-	SHIFTED OUTSIDE
730	-	-	-	-	-	-	-	-	-	-	-	-	-	-	-	-	-	-	-	-	-	-	-	-	-	-	-	-	-	-	-	-	-	-	-	-	-	-	-	-	-	-	-	-	-	-	-	-	-	-	-	-	-	-	-	-	-	-	-	-	-	-	-	Yes	ON REPEAT HD
731	-	-	-	-	-	-	-	-	-	-	-	-	-	-	-	-	-	-	-	-	-	-	-	-	-	-	-	-	-	-	-	-	-	-	-	-	-	-	-	-	-	-	-	-	-	-	-	-	-	-	-	-	-	-	-	-	-	-	-	-	-	-	-	Yes	ON REPEAT HD
732	-	-	-	-	-	-	-	-	-	-	-	-	-	-	-	-	-	-	-	-	-	-	-	-	-	-	-	-	-	-	-	-	-	-	-	-	-	-	-	-	-	-	-	-	-	-	-	-	-	-	-	-	-	-	-	-	-	-	-	-	-	-	-	-	SHIFTED OUTSIDE
733	-	-	-	-	-	-	-	-	-	-	-	-	-	-	NG	-	-	-	-	-	-	-	-	-	-	-	-	-	-	-	-	-	-	-	-	-	-	-	-	-	-	-	-	-	-	-	-	-	-	-	-	-	-	-	-	-	-	-	-	NEG	-	NEG	Yes	ON REPEAT HD
734	-	-	-	-	-	-	-	-	-	-	-	-	-	-	-	-	-	-	-	-	-	-	-	-	-	-	-	-	-	-	-	-	-	-	-	-	-	-	-	-	-	-	-	-	-	-	-	-	-	-	-	-	-	-	-	-	-	-	-	-	-	-	-	-	SHIFTED OUTSIDE
735	-	-	-	-	-	-	-	-	-	-	-	-	-	-	NG	-	-	-	-	-	-	-	-	-	-	-	-	-	-	-	-	-	-	-	-	-	-	-	-	-	-	-	-	-	-	-	-	-	-	-	-	-	-	-	-	NEG	SPT	-	-	NEG	-	POS	-	SHIFTED OUTSIDE
736	-	-	-	-	-	-	-	-	-	-	-	-	-	-	NG	-	-	-	-	-	-	-	-	-	-	-	-	-	-	-	-	-	-	-	-	-	-	-	-	-	-	-	-	-	-	-	-	-	-	-	-	-	-	-	-	NEG	SPT	-	-	-	-	-	-	EXPIRED
737	-	-	-	-	-	-	-	-	-	-	-	-	-	-	-	-	-	-	-	-	-	-	-	-	-	-	-	-	-	-	-	-	-	-	-	-	-	-	-	-	-	-	-	-	-	-	-	-	-	-	-	-	-	-	-	-	-	-	-	NEG	-	NEG	-	SHIFTED OUTSIDE
738	-	-	-	-	-	-	-	-	-	-	-	-	-	-	NG	-	-	-	-	-	-	-	-	-	-	-	-	-	-	-	-	-	-	-	-	-	-	-	-	-	-	-	-	-	-	-	-	-	-	-	-	-	-	-	-	-	-	-	-	-	-	-	-	-	-
739	-	-	-	-	-	-	-	-	-	-	-	-	-	-	-	-	-	-	-	-	-	-	-	-	-	-	-	-	-	-	-	-	-	-	-	-	-	-	-	-	-	-	-	-	-	-	-	-	-	-	-	-	-	-	-	-	-	-	-	-	-	-	-	Yes	ON REPEAT HD
740	-	-	-	-	-	-	-	-	-	-	-	-	-	-	NG	-	-	-	-	-	-	-	-	-	-	-	-	-	-	-	-	-	-	-	-	-	-	-	-	-	-	-	-	-	-	-	-	-	-	-	-	-	-	-	NR	-	-	-	-	-	-	-	-	EXPIRED
741	-	-	-	-	-	-	-	-	-	-	-	-	-	-	Klebsiella pneumoniae	R	R	R	R	R	R	R	R	MS	R	R	R	-	R	-	-	-	-	-	-	-	-	-	-	-	-	-	-	-	-	-	-	-	-	-	-	-	-	-	-	-	-	-	-	-	-	-	-	EXPIRED
742	-	-	-	-	-	-	-	-	-	-	-	-	-	-	NG	-	-	-	-	-	-	-	-	-	-	-	-	-	-	-	-	-	-	-	-	-	-	-	-	-	-	-	-	-	-	-	-	-	-	-	-	-	-	-	-	NEG	ET	-	-	NEG	-	POS	Yes	ON REPEAT HD
743	-	-	-	-	-	-	-	-	-	-	-	-	-	-	Klebsiella pneumoniae	R	R	R	R	R	R	R	R	MS	R	R	R	R	R	-	-	-	-	-	-	-	-	-	-	-	-	-	-	-	-	-	-	-	-	-	-	-	-	-	NR	NEG	ET, OTHER	-	-	NEG	-	NEG	-	SHIFTED OUTSIDE
744	-	-	-	-	-	-	-	-	-	-	-	-	-	-	-	-	-	-	-	-	-	-	-	-	-	-	-	-	-	-	-	-	-	-	-	-	-	-	-	-	-	-	-	-	-	-	-	-	-	-	-	-	-	-	-	-	-	-	-	-	-	-	-	-	SHIFTED OUTSIDE
745	-	-	-	-	-	-	-	-	-	-	-	-	-	-	NG	-	-	-	-	-	-	-	-	-	-	-	-	-	-	-	-	-	-	-	-	-	-	-	-	-	-	-	-	-	-	-	-	-	-	-	-	-	-	-	-	NEG	URINE	-	-	-	-	-	-	SHIFTED OUTSIDE
746	-	-	-	-	-	-	-	-	-	-	-	-	-	-	NEG	-	-	-	-	-	-	-	-	-	-	-	-	-	-	-	-	-	-	-	-	-	-	-	-	-	-	-	-	-	-	-	-	-	-	-	-	-	-	-	-	-	-	-	-	-	-	-	-	-	-
747	-	-	-	-	-	-	-	-	-	-	-	-	-	-	-	-	-	-	-	-	-	-	-	-	-	-	-	-	-	-	-	-	-	-	-	-	-	-	-	-	-	-	-	-	-	-	-	-	-	-	-	-	-	-	NR	-	-	-	-	-	-	-	Yes	ON REPEAT HD
748	-	-	-	-	-	-	-	-	-	-	-	-	-	-	-	-	-	-	-	-	-	-	-	-	-	-	-	-	-	-	-	-	-	-	-	-	-	-	-	-	-	-	-	-	-	-	-	-	-	-	-	-	-	-	-	-	-	-	-	-	-	-	-	-	SHIFTED OUTSIDE
749	-	-	-	-	-	-	-	-	-	-	-	-	-	-	-	-	-	-	-	-	-	-	-	-	-	-	-	-	-	-	-	-	-	-	-	-	-	-	-	-	-	-	-	-	-	-	-	-	-	-	-	-	-	-	-	NEG	PLEURAL FLUID	-	-	-	-	-	-	-
750	-	-	-	-	-	-	-	-	R	S	R	R	R	R	-	-	-	-	-	-	-	-	-	-	-	-	-	-	-	-	-	-	-	-	-	-	-	-	-	-	-	-	-	-	-	-	-	-	-	-	-	-	-	-	-	-	-	-	-	-	-	-	-	-	-
751	-	-	-	-	-	-	-	-	-	-	-	-	-	-	-	-	-	-	-	-	-	-	-	-	-	-	-	-	-	-	-	-	-	-	-	-	-	-	-	-	-	-	-	-	-	-	-	-	-	-	-	-	-	-	-	-	-	-	-	-	-	-	-	Yes	ON REPEAT HD
752	-	-	-	-	-	-	-	-	-	-	-	-	-	-	-	-	-	-	-	-	-	-	-	-	-	-	-	-	-	-	-	-	-	-	-	-	-	-	-	-	-	-	-	-	-	-	-	-	-	-	-	-	-	-	-	-	-	-	-	-	-	-	-	-	SHIFTED OUTSIDE
753	-	-	-	-	-	-	-	-	-	-	-	-	-	-	NG	-	-	-	-	-	-	-	-	-	-	-	-	-	-	-	-	-	-	-	-	-	-	-	-	-	-	-	-	-	-	-	-	-	-	-	-	-	-	-	-	NEG	SPT	-	-	-	-	-	Yes	ON REPEAT HD
754	-	-	-	-	-	-	-	-	-	-	-	-	-	-	NG	-	-	-	-	-	-	-	-	-	-	-	-	-	-	-	-	-	-	-	-	-	-	-	-	-	-	-	-	-	-	-	-	-	-	-	-	-	-	-	-	-	-	-	-	-	-	-	-	-	SHIFTED OUTSIDE
755	-	-	-	-	-	-	-	-	-	-	-	-	-	-	-	-	-	-	-	-	-	-	-	-	-	-	-	-	-	-	-	-	-	-	-	-	-	-	-	-	-	-	-	-	-	-	-	-	-	-	-	-	-	-	-	-	-	-	-	-	-	-	-	-	SHIFTED OUTSIDE

									CHIEF COMPLAINTS							HIS. OF PRESENT ILLNESS	HD SESSIONS (NO OF TIMES IN 1 WEEK)	PAST HISTORY				RISK FACTORS							INVESTIGATIONS									
S.NO.	NAME	MRD NO	P value	INFECTION	AGE	SEX	ADMISSION NO.	DATE OF ADMISSION	AREA	FEVER	COUGH	LOOSE STOOLS	PAIN ABD.	SOB	Other	CKD	-	DM	HTN	CVD	HD DURATION	HYPOTENSION	FLUID OVERLOAD	CVD	URINARY CATH.	VASCULAR ACCESS	CORTICOSTEROID USE	OTHER	HB	TLC	PCT	S.ALB.	UREA	S.CREAT	GFR	VIRAL MARKER	RADIO. FINDING
756	SR	29526	-	Jun-23	-	-	-	-	-	-	-	-	-	-	-	-	-	-	-	-	-		-	-	-	-	-	-	-	-	NEG	-	-	-	-	-	-
757	GS	1524381	A	-	64	M	2023037336	May-23	NEPHRO	YES	YES	NO	NO	NO	generalized weakness	CKD	TWICE	YES	YES	YES	2YEARS	NO	YES	CAD	NO	AV FISTULA	YES	NO	8	29	NEG	2.14	125	8.71	<15ml/min	NR	
758	MS	1525138	A	-	38	M	2023037689	May-23	EMG	NO	NO	NO	NO	NO	generalized weakness	CKD	TWICE	YES	YES	NO	3.5YRS	NO	NO	NO	NO	AV FISTULA	NO	NO	8.3	8.8	POS	3.19	84	6.72	<15ml/min	NR	USG B/L RPC GR II/HEPATOSPLENOMEGALY
759	UK	1523673	A	-	72	F	-	May-23	OPD	NO	NO	NO	NO	NO	loss of appetite	CKD	THRICE	NO	YES	NO	3 YRS	NO	NO	NO	NO	AV FISTULA	NO	NO	6.5	15	-	-	-	-	<15ml/min	NR	USG B/L RPC GR III
760	SK	1523729	A	-	52	F	2023037123	May-23	NEPHRO	YES	NO	NO	NO	NO	generalized weakness	CKD	IRREGULAR	YES	NO	NO	2YRS	NO	YES	NO	NO	AV FISTULA	NO	NO	5.7	5.9	NEG	3.64	175	8.2	<15ml/min	NR	USG B/L RPC GR II/HEPATOSPLENOMEGALY
761	RS	1526055	A	-	30	M	2023038047	May-23	EICU-II	NO	NO	NO	NO	NO	poor appetite	CKD	ONCE	YES	YES	NO	2.6 YRS	NO	NO	NO	NO	AV FISTULA	NO	NO	8.9	10.9	POS	2.82	92	11.45	<15ml/min	NR	
762	LK	96487	p	-	69	M	-	May-23	OPD	YES	NO	NO	NO	NO	Nausea,poor appetite	CKD	IRREGULAR	YES	YES	NO	3YRS	YES	YES	NO	NO	AV FISTULA	NO	NO	8	14	-	2.38	109	5.19	<15ml/min	-	USG B/L RPC GR III
763	GS	962786	p	-	61	M	2023038664	Jun-23	EMG	YES	YES	NO	YES	YES	Breathlessness on walking	CKD	TWICE	NO	YES	YES	1YRS	YES	NO	NO	NO	AV FISTULA	YES	NO	11.6	1.4	NEG	2.27	223	9.61	<15ml/min	NR	
764	MK	90659	A	-	69	F	2023038015	Jun-23	SKIN	NO	NO	NO	NO	NO	generalized weakness	CKD	ONCE	NO	YES	NO	2 MONTH	YES	NO	NO	NO	IJV	NO	NO	8.4	8.2	-	-	56	4.75	<15ml/min	NR	USG B/L RPC GR II
765	PS	145257	A	-	50	M	-	Jun-23	G-ICU	NO	NO	NO	NO	NO	generalized weakness	CKD	ONCE	NO	YES	NO	1MONTH	YES	NO	NO	NO	IJV	NO	NO	8.5	13	-	-	-	-	<15ml/min	-	USG B/L RPC GR III
766	TK	1526419	A	-	34	M	2023038171	Jun-23	PVT ROOM	YES	NO	YES	NO	YES	loss of appetite,nausea	CKD	ONCE	YES	YES	NO	8.5MONTHS	YES	NO	NO	NO	AV FISTULA	NO	NO	7.8	4.7	-	-	132	11.93	<15ml/min	NR	USG B/L RPC GR II/HEPATOSPLENOMEGALY
767	IS	1386669	p	-	41	M	-	Jun-23	OPD	YES	YES	NO	NO	NO	weakness	CKD	TWICE	YES	NO	NO	18MONTHS	YES	NO	NO	NO	PERMACATH	NO	NO	8.1	9.1	NEG	3.16	156	10.84	<15ml/min	HCV INDETERMINATE	
768	JS	1525388	p	-	38	M	2023039889	Jun-23	NEPHRO	YES	YES	NO	NO	NO	generalized weakness	CKD	THRICE	YES	NO	NO	12 MONTHS	NO	NO	NO	NO	PERMACATH	NO	NO	10.4	8.9	NEG	4.22	155	11.93	<15ml/min	-	
769	MD	1347085	A	-	53	F	-	Jun-23	OPD	NO	NO	NO	NO	NO	Restlessness	CKD	TWICE	YES	YES	NO	4YRS	NO	NO	NO	NO	AV FISTULA	NO	NO	8	10	-	-	-	-	<15ml/min	NR	USG B/L RPC GR III/HEPATOSPLENOMEGALY
770	A	1533181	A	-	20	M	2023041077	Jun-23	EMG	YES	NO	NO	NO	NO	poor appetite	CKD	ONCE	YES	YES	NO	2.7YRS	NO	YES	NO	NO	AV FISTULA	NO	NO	8.1	8.1	-	3.5	153	17.2	<15ml/min	NR	USG B/L RPC GR II/HEPATOSPLENOMEGALY
771	NS	1191293	p	-	62	M	2023041582	Jun-23	FW	YES	YES	NO	NO	NO	generalized weakness	CKD	IRREGULAR	NO	YES	YES	2 MONTH	YES	NO	NO	NO	IJV	YES	NO	7.4	11.7	45.2	2.77	252	9.01	<15ml/min	NR	USG B/L RPC GR III
772	NS	1191293	-	Oct-23	-	-	-	-	-	-	-	-	-	-	-	-	-	-	-	-	-		-	-	-	-	-	-	-	-	-	-	-	-	-	-	-
773	KS	1534539	p	-	65	M	2023042042	Jun-23	SKIN	YES	YES	NO	NO	NO	Palor, weakness	CKD	THRICE	YES	YES	YES	3.3 YRS	NO	YES	CAD/MOD.MR	NO	AV FISTULA	YES	NO	7.8	13.8	NEG	3.36	146	9.47	<15ml/min	NR	USG B/L RPC GR III
774	KS	1534539	-	Jul-23	-	-	-	-	-	-	-	-	-	-	-	-	-	-	-	-	-		-	-	-	-	-	-	-	-	NEG	-	-	-	-	-	-
775	NS	1537786	A	-	41	M	2023043035	Jun-23	EMG	NO	YES	NO	NO	NO	Restlessness	CKD	IRREGULAR	YES	YES	YES	2.9YRS	NO	NO	CAD/LV DYSFUNCTION	NO	AV FISTULA	YES	NO	9.1	9.27	-	3.63	149	10.13	<15ml/min	NR	USG B/L RPC GR III/HEPATOSPLENOMEGALY
776	RK	1332120	A	-	50	M	-	Jun-23	OPD	NO	NO	NO	NO	NO	Restlessness	CKD	IRREGULAR	YES	YES	NO	4MONTH	NO	NO	NO	NO	PERMACATH	NO	NO	7	8	-	-	214	16.42	<15ml/min	NR	
777	JP	1539951	A	-	55	M	2023044067	Jun-23	ONCO	YES	NO	YES	NO	NO	Restlessness	CKD	ONCE	YES	YES	NO	7MONTHS	NO	YES	NO	NO	PERMACATH	NO	NO	6.2	5.3	-	3.64	137	9.11	<15ml/min	NR	USG B/L RPC GR II
778	PS	1540673	A	-	30	M	-	Jun-23	SKIN	NO	NO	NO	NO	NO	generalized weakness	CKD	TWICE	YES	YES	NO	3MONTH	NO	NO	NO	NO	IJV	NO	NO	13	11	-	-	-	-	<15ml/min	-	
779	ZS	1541727	p	-	62	M	2023044922	Jun-23	EMG	YES	YES	NO	NO	NO	generalized weakness	CKD	TWICE	YES	YES	NO	2MONTH	NO	NO	NO	NO	IJV	NO	NO	8.3	14.5	NEG	3.71	135	5.67	<15ml/min	HCV INDETERMINATE	USG B/L RPC GR II
780	KK	1431670	p	-	52	F	2023045245	Jun-23	OPD	YES	YES	NO	NO	YES	generalized weakness	CKD	TWICE	YES	YES	NO	11 MONTH	YES	NO	NO	NO	PERMACATH	NO	NO	7.1	20.7	50.2	2.64	78	4.98	<15ml/min	-	USG B/L RPC II
781	S	1142148	p	-	59	F	2023043665	Jun-23	NEPHRO	YES	YES	NO	NO	NO	loss of appetite	CKD	ONCE	NO	YES	NO	2.5 MONTH	NO	NO	NO	NO	IJV	NO	NO	6.3	10.5	30.2	2.47	193	5.78	<15ml/min	-	USG B/L RPC GR III/HEPATOSPLENOMEGALY
782	JS	1306125	A	-	58	M	2023044537	Jun-23	NEPHRO	NO	YES	NO	NO	NO	generalized weakness	CKD	TWICE	YES	YES	YES	1.5YRS	NO	NO	CAD	NO	AV FISTULA	YES	NO	7.1	11	NEG	3.23	201	10.29	<15ml/min	NR	
783	LS	1540693	A	-	42	M	2023044510	Jun-23	NEPHRO	YES	NO	NO	NO	NO	loss of appetite	CKD	TWICE	YES	NO	NO	3YEARS	NO	YES	NO	NO	AV FISTULA	NO	NO	5.7	9.2	POS	3.97	222	11.14	<15ml/min	NR	USG B/L RPC GR III
784	LS	1540693	-	AUG. 2023	-	-	-	-	-	-	-	-	-	-	-	-	-	-	-	-	-		-	-	-	-	-	-	-	-	-	-	-	-	-	-	-
785	PD	1541163	p	-	56	F	2023044570	Jun-23	PVT ROOM	YES	NO	NO	NO	NO	poor appetite	CKD	ONCE	YES	YES	NO	6.5MONTH	NO	NO	NO	NO	AV FISTULA	NO	NO	8.4	7	-	2.05	131	3.6	<15ml/min	NR	USG B/L RPC GR III
786	PD	1541163	-	2ND JULY 2023	-	-	-	-	-	-	-	-	-	-	-	-	-	-	-	-	-		-	-	-	-	-	-	-	-	NEG	-	-	-	-	-	-
787	SK	1544142	A	-	50	M	2023046010	Jun-23	NEPHRO	YES	NO	YES	NO	YES	generalized weakness,nausea	CKD	TWICE	YES	YES	NO	4.5MONTH	NO	YES	NO	NO	AV FISTULA	NO	NO	6.4	1.79	NEG	3.99	171	11.09	<15ml/min	NR	USG B/L RPC GR III/HEPATOSPLENOMEGALY
788	AP	1545508	p	-	56	M	2023046590	Jul-23	EMG	NO	NO	NO	NO	NO	poor appetite	CKD	TWICE	YES	YES	NO	9MONTHS	YES	NO	NO	NO	PERMACATH	NO	NO	9.1	11.8	-	2.72	53	5.94	<15ml/min	NR	
789	JS	1542384	p	-	21	M	2023045228	Jul-23	EICU-I	YES	YES	NO	NO	NO	Palor, weakness	CKD	ONCE	YES	YES	YES	18MONTHS	NO	YES	CAD	NO	PERMACATH	YES	NO	9.8	10.1	POS	2.4	45	2.66	<15ml/min	NR	USG B/L RPC GR II
790	JS	1542384	-	1ST AUG. 2023	-	-	-	-	-	-	-	-	-	-	-	-	-	-	-	-	-		-	-	-	-	-	-	-	-	7.8	-	-	-	-	-	-
791	JS	1542384	-	1ST AUG. 2023	-	-	-	-	-	-	-	-	-	-	-	-	-	-	-	-	-		-	-	-	-	-	-	-	-	-	-	-	-	-	-	-
792	SK	1545529	p	-	24	M	2023046610	Jul-23	NEPHRO	YES	NO	NO	NO	NO	generalized weakness	CKD	ONCE	YES	YES	NO	1.3YRS	NO	NO	NO	NO	PERMACATH	NO	NO	7.3	5.4	>100	3.48	96	7.48	<15ml/min	NR	USG B/L RPC GR II/HEPATOSPLENOMEGALY
793	N	1519109	A	-	61	F	2023047562	Jul-23	EMG	YES	NO	NO	NO	NO	loss of appetite	CKD	TWICE	NO	YES	NO	2YRS	NO	YES	NO	NO	AV FISTULA	NO	NO	9.9	7.4	-	2.41	44	4.58	<15ml/min	NR	USG B/L RPC GR III
794	V	1544325	A	-	71	F	2023046119	Jul-23	EICU-II	YES	YES	NO	NO	YES	fatigue, poor appetite, wt gain	CKD	IRREGULAR	YES	NO	NO	2.2YRS	NO	YES	NO	NO	AV FISTULA	NO	NO	9.2	17.5	NEG	2.49	141	5.82	<15ml/min	-	USG B/L RPC GR II
795	KS	1540001	A	-	57	M	-	Jul-23	OPD	YES	NO	NO	NO	NO	poor appetite	CKD	TWICE	YES	YES	NO	9MONTHS	NO	YES	NO	NO	PERMACATH	NO	NO	10.2	6.99	-	-	165	9.25	<15ml/min	NR	USG B/L RPC GR III
796	KS	1540001	-	Dec-23	-	-	-	-	-	-	-	-	-	-	-	-	-	-	-	-	-		-	-	-	-	-	-	-	-	-	-	-	-	-	-	-
797	SS	1408161	A	-	44	M	-	Jul-23	OPD	YES	NO	NO	NO	NO	Restlessness	CKD	TWICE	YES	YES	NO	12 MONTHS	YES	NO	NO	NO	AV FISTULA	NO	NO	7.4	2.3	-	-	144	9.48	<15ml/min	-	
798	MK	1549205	A	-	75	M	2023048292	Jul-23	HDHI	YES	NO	NO	NO	NO	Restlessness	CKD	TWICE	NO	YES	NO	1YRS	YES	NO	NO	NO	AV FISTULA	NO	NO	9.3	13.7	NEG	3.09	137	6.06	<15ml/min	NR	

	LABORATORY PARAMETERS			DIRECT MICROSCOPIC EXAMINATION																													
S.NO.	SEPCIMEN	LAB ID	DATE	GRAM STAIN	SAMPLE	KOH MOUNT	SAMPLE	INDIA INK	ZN STAIN	WET MOUNT	AEROBIC CULTURE	SAMPLE	Cotrimoxazole	Amikacin	Amoxiclav	Ceftriaxone	Ciprofloxacin	Gentamicin	Cefoperazone	Cefuroxime	Colistin	Ertapenem	Meropenem	Piperacillin	Tigecycline	IMIPENAM	Cefipime	Cefotaxime	CAZ	Clindamycin	Erythromycin	Linezolid	Penicillin
756	-	-	-	Gram Positive Cocci in Pairs/clusters(+) Gram Negative coccobacilli(few) Budding yeast like cells(few) Pus Cells(few)	ET	BYLC	ET	-	-	-	Staphylococcus haemolyticus	ET	S	-	-	-	R	MS	-	-	-	-	-	-	-	-	-	-	-	R	R	S	R
757	-	-	-	Gram Negative Bacilli (+) Gram Negative coccobacilli (++) Budding yeast like cells with pseudohyphae (+)	SPT	BYLC WITH PSEUDO HUPHAE	SPT	-	NEG	-	NF	SPT	-	-	-	-	-	-	-	-	-	-	-	-	-	-	-	-	-	-	-	-	-
758	-	-	-	-	-	NEG	NASAL MUCOSA	-	-	-	NG	OTHER	-	-	-	-	-	-	-	-	-	-	-	-	-	-	-	-	-	-	-	-	-
759	-	-	-	-	-	-	-	-	-	-	-	-	-	-	-	-	-	-	-	-	-	-	-	-	-	-	-	-	-	-	-	-	-
760	-	-	-	-	-	-	-	-	-	-	-	-	-	-	-	-	-	-	-	-	-	-	-	-	-	-	-	-	-	-	-	-	-
761	-	-	-	-	-	-	-	-	-	-	NG	OTHER	-	-	-	-	-	-	-	-	-	-	-	-	-	-	-	-	-	-	-	-	-
762	-	-	-	-	-	-	-	-	-	-	-	-	-	-	-	-	-	-	-	-	-	-	-	-	-	-	-	-	-	-	-	-	-
763	-	-	-	-	-	-	-	-	-	-	-	-	-	-	-	-	-	-	-	-	-	-	-	-	-	-	-	-	-	-	-	-	-
764	-	-	-	Gram Positive Cocci in Pairs (++) Gram Negative coccobacilli (++)	SPT	NEG	SPT	-	NEG	-	NF	SPT	-	-	-	-	-	-	-	-	-	-	-	-	-	-	-	-	-	-	-	-	-
765	-	-	-	-	-	-	-	-	-	-	-	-	-	-	-	-	-	-	-	-	-	-	-	-	-	-	-	-	-	-	-	-	-
766	-	-	-	-	-	-	-	-	-	-	-	-	-	-	-	-	-	-	-	-	-	-	-	-	-	-	-	-	-	-	-	-	-
767	-	-	-	-	-	-	-	-	-	-	-	-	-	-	-	-	-	-	-	-	-	-	-	-	-	-	-	-	-	-	-	-	-
768	-	-	-	-	-	-	-	-	-	-	-	-	-	-	-	-	-	-	-	-	-	-	-	-	-	-	-	-	-	-	-	-	-
769	-	-	-	-	-	-	-	-	-	-	-	-	-	-	-	-	-	-	-	-	-	-	-	-	-	-	-	-	-	-	-	-	-
770	-	-	-	-	-	-	-	-	-	-	-	-	-	-	-	-	-	-	-	-	-	-	-	-	-	-	-	-	-	-	-	-	-
771	-	-	-	-	-	-	-	-	NEG	-	-	-	-	-	-	-	-	-	-	-	-	-	-	-	-	-	-	-	-	-	-	-	-
772	-	-	-	NEG	PLEURAL FLUID	NEG	PLEURAL FLUID	-	-	-	-	-	-	-	-	-	-	-	-	-	-	-	-	-	-	-	-	-	-	-	-	-	-
773	-	-	-	-	-	-	-	-	NEG	-	NF	SPT	-	-	-	-	-	-	-	-	-	-	-	-	-	-	-	-	-	-	-	-	-
774	-	-	-	-	-	-	-	-	-	-	-	-	-	-	-	-	-	-	-	-	-	-	-	-	-	-	-	-	-	-	-	-	-
775	-	-	-	-	-	-	-	-	-	-	-	-	-	-	-	-	-	-	-	-	-	-	-	-	-	-	-	-	-	-	-	-	-
776	-	-	-	-	-	-	-	-	-	-	-	-	-	-	-	-	-	-	-	-	-	-	-	-	-	-	-	-	-	-	-	-	-
777	-	-	-	-	-	-	-	-	-	-	-	-	-	-	-	-	-	-	-	-	-	-	-	-	-	-	-	-	-	-	-	-	-
778	-	-	-	-	-	-	-	-	-	-	-	-	-	-	-	-	-	-	-	-	-	-	-	-	-	-	-	-	-	-	-	-	-
779	-	-	-	-	-	-	-	-	-	-	Staphylococcus aureus	WOUND SWAB, TISSUE	R	-	-	-	R	S	-	-	-	-	-	-	-	-	-	-	-	S	S	S	R
780	-	-	-	-	-	-	-	-	-	-	-	-	-	-	-	-	-	-	-	-	-	-	-	-	-	-	-	-	-	-	-	-	-
781	-	-	-	-	-	-	-	-	NEG	-	-	-	-	-	-	-	-	-	-	-	-	-	-	-	-	-	-	-	-	-	-	-	-
782	-	-	-	-	-	-	-	-	-	-	-	-	-	-	-	-	-	-	-	-	-	-	-	-	-	-	-	-	-	-	-	-	-
783	-	-	-	-	-	-	-	-	NEG	-	-	-	-	-	-	-	-	-	-	-	-	-	-	-	-	-	-	-	-	-	-	-	-
784	-	-	-	Gram Positive Cocci in Pairs (few) Gram Negative Bacilli	SPT	NEG	SPT	-	-	-	-	-	-	-	-	-	-	-	-	-	-	-	-	-	-	-	-	-	-	-	-	-	-
785	-	-	-	-	-	-	-	-	-	-	-	-	-	-	-	-	-	-	-	-	-	-	-	-	-	-	-	-	-	-	-	-	-
786	-	-	-	-	-	-	-	-	-	-	-	-	-	-	-	-	-	-	-	-	-	-	-	-	-	-	-	-	-	-	-	-	-
787	-	-	-	-	-	-	-	-	-	-	-	-	-	-	-	-	-	-	-	-	-	-	-	-	-	-	-	-	-	-	-	-	-
788	-	-	-	-	-	-	-	-	-	-	-	-	-	-	-	-	-	-	-	-	-	-	-	-	-	-	-	-	-	-	-	-	-
789	-	-	-	-	-	-	-	-	-	-	-	-	-	-	-	-	-	-	-	-	-	-	-	-	-	-	-	-	-	-	-	-	-
790	-	-	-	-	-	-	-	-	-	-	-	-	-	-	-	-	-	-	-	-	-	-	-	-	-	-	-	-	-	-	-	-	-
791	-	-	-	-	-	-	-	-	-	-	-	-	-	-	-	-	-	-	-	-	-	-	-	-	-	-	-	-	-	-	-	-	-
792	-	-	-	-	-	-	-	-	-	-	-	-	-	-	-	-	-	-	-	-	-	-	-	-	-	-	-	-	-	-	-	-	-
793	-	-	-	-	-	-	-	-	-	-	-	-	-	-	-	-	-	-	-	-	-	-	-	-	-	-	-	-	-	-	-	-	-
794	-	-	-	BYLC WITH PH	ET	BYLC WITH PSEUDO HUPHAE	ET	-	NEG	-	NSG	ET	-	-	-	-	-	-	-	-	-	-	-	-	-	-	-	-	-	-	-	-	-
795	-	-	-	-	-	-	-	-	NEG	-	-	-	-	-	-	-	-	-	-	-	-	-	-	-	-	-	-	-	-	-	-	-	-
796	-	-	-	NEG	PLEURAL FLUID	NEG	PLEURAL FLUID	-	-	-	-	-	-	-	-	-	-	-	-	-	-	-	-	-	-	-	-	-	-	-	-	-	-
797	-	-	-	-	-	-	-	-	-	-	-	-	-	-	-	-	-	-	-	-	-	-	-	-	-	-	-	-	-	-	-	-	-
798	-	-	-	-	-	-	-	-	-	-	-	-	-	-	-	-	-	-	-	-	-	-	-	-	-	-	-	-	-	-	-	-	-

BACTERIAL CULTURE

S.NO.	Teicoplanin	Vancomycin	Oxacillin	Nitrofurantoin	Aztreonam	Minocycline	Doxycycline	Cefoxitin	Levofloxacin	Tetracycline	Tobramycin	Chloramphenicol	Ampicillin+Sulbactum	Ceftalozane+Tazobactum	Ceftizoxime	Netilmicin	Ceftazidime+Avibactum	Gentamicin(high)	AUTOMATED CULTURE	SAMPLE	DATE	Amikacin	Ciprofloxacin	Erythromycin	Levofloxacin	Linezolid	Penicillin	Teicoplanin	Tetracycline	Vancomycin	Gentamicin(high)	Gentamicin	Cefoperazone	Ceftazidime	Colistin	Meropenem	Piperacillin	Imipenem	Cefipime	Cotrimoxazole	Clindamycin	Daptomycin	Oxacillin	Minocycline	Aztreonam	Tigecycline	Amoxiclav	Cefuroxime	Ceftriaxone	Ertapenem	Ceftalozane+Tazobactum	Netilmicin	Ceftazidime+Avibactum	Tobramycin	Urine Culture	Cotrimoxazole	Amikacin	Amoxiclav	Ceftriaxone	Ciprofloxacin	Gentamicin	Nitrofurantoin	Norfloxacin	Ofloxacin	Ampicillin	Cefixime	Cefoperazone+Sulbactam	Ceftazidime	Cephalothin	Ertapenem	Piperacillin	IMIPENAM	Ticarlin	Fosfomycin	Doxycycline	Cefoxitin	Levofloxacin	Tetracycline	Meropenem
756	S	S	R	-	-	-	-	-	-	-	-	-	-	-	-	-	-	-	-	-	-	-	-	-	-	-	-	-	-	-	-	-	-	-	-	-	-	-	-	-	-	-	-	-	-	-	-	-	-	-	-	-	-	-	NG	-	-	-	-	-	-	-	-	-	-	-	-	-	-	-	-	-	-	-	-	-	-	-	-
757	-	-	-	-	-	-	-	-	-	-	-	-	-	-	-	-	-	-	-	-	-	-	-	-	-	-	-	-	-	-	-	-	-	-	-	-	-	-	-	-	-	-	-	-	-	-	-	-	-	-	-	-	-	-	NG	-	-	-	-	-	-	-	-	-	-	-	-	-	-	-	-	-	-	-	-	-	-	-	-
758	-	-	-	-	-	-	-	-	-	-	-	-	-	-	-	-	-	-	-	-	-	-	-	-	-	-	-	-	-	-	-	-	-	-	-	-	-	-	-	-	-	-	-	-	-	-	-	-	-	-	-	-	-	-	-	-	-	-	-	-	-	-	-	-	-	-	-	-	-	-	-	-	-	-	-	-	-	-	-
759	-	-	-	-	-	-	-	-	-	-	-	-	-	-	-	-	-	-	-	-	-	-	-	-	-	-	-	-	-	-	-	-	-	-	-	-	-	-	-	-	-	-	-	-	-	-	-	-	-	-	-	-	-	-	-	-	-	-	-	-	-	-	-	-	-	-	-	-	-	-	-	-	-	-	-	-	-	-	-
760	-	-	-	-	-	-	-	-	-	-	-	-	-	-	-	-	-	-	-	-	-	-	-	-	-	-	-	-	-	-	-	-	-	-	-	-	-	-	-	-	-	-	-	-	-	-	-	-	-	-	-	-	-	-	NG	-	-	-	-	-	-	-	-	-	-	-	-	-	-	-	-	-	-	-	-	-	-	-	-
761	-	-	-	-	-	-	-	-	-	-	-	-	-	-	-	-	-	-	-	-	-	-	-	-	-	-	-	-	-	-	-	-	-	-	-	-	-	-	-	-	-	-	-	-	-	-	-	-	-	-	-	-	-	-	NSG	-	-	-	-	-	-	-	-	-	-	-	-	-	-	-	-	-	-	-	-	-	-	-	-
762	-	-	-	-	-	-	-	-	-	-	-	-	-	-	-	-	-	-	-	-	-	-	-	-	-	-	-	-	-	-	-	-	-	-	-	-	-	-	-	-	-	-	-	-	-	-	-	-	-	-	-	-	-	-	Escherichia coli	R	R	R	R	R	R	S	R	R	R	R	R	R	R	R	R	S	-	S	R	R	R	R	-
763	-	-	-	-	-	-	-	-	-	-	-	-	-	-	-	-	-	-	-	-	-	-	-	-	-	-	-	-	-	-	-	-	-	-	-	-	-	-	-	-	-	-	-	-	-	-	-	-	-	-	-	-	-	-	NG	-	-	-	-	-	-	-	-	-	-	-	-	-	-	-	-	-	-	-	-	-	-	-	-
764	-	-	-	-	-	-	-	-	-	-	-	-	-	-	-	-	-	-	-	-	-	-	-	-	-	-	-	-	-	-	-	-	-	-	-	-	-	-	-	-	-	-	-	-	-	-	-	-	-	-	-	-	-	-	-	-	-	-	-	-	-	-	-	-	-	-	-	-	-	-	-	-	-	-	-	-	-	-	-
765	-	-	-	-	-	-	-	-	-	-	-	-	-	-	-	-	-	-	-	-	-	-	-	-	-	-	-	-	-	-	-	-	-	-	-	-	-	-	-	-	-	-	-	-	-	-	-	-	-	-	-	-	-	-	-	-	-	-	-	-	-	-	-	-	-	-	-	-	-	-	-	-	-	-	-	-	-	-	-
766	-	-	-	-	-	-	-	-	-	-	-	-	-	-	-	-	-	-	-	-	-	-	-	-	-	-	-	-	-	-	-	-	-	-	-	-	-	-	-	-	-	-	-	-	-	-	-	-	-	-	-	-	-	-	-	-	-	-	-	-	-	-	-	-	-	-	-	-	-	-	-	-	-	-	-	-	-	-	-
767	-	-	-	-	-	-	-	-	-	-	-	-	-	-	-	-	-	-	-	-	-	-	-	-	-	-	-	-	-	-	-	-	-	-	-	-	-	-	-	-	-	-	-	-	-	-	-	-	-	-	-	-	-	-	Escherichia coli	S	R	R	R	R	S	S	R	R	R	R	S	R	R	S	S	S	-	S	-	-	-	-	-
768	-	-	-	-	-	-	-	-	-	-	-	-	-	-	-	-	-	-	-	-	-	-	-	-	-	-	-	-	-	-	-	-	-	-	-	-	-	-	-	-	-	-	-	-	-	-	-	-	-	-	-	-	-	-	Enterococcus faecalis	-	-	-	-	R	-	-	-	-	-	-	-	-	-	-	-	-	-	-	-	-	-	R	-
769	-	-	-	-	-	-	-	-	-	-	-	-	-	-	-	-	-	-	-	-	-	-	-	-	-	-	-	-	-	-	-	-	-	-	-	-	-	-	-	-	-	-	-	-	-	-	-	-	-	-	-	-	-	-	-	-	-	-	-	-	-	-	-	-	-	-	-	-	-	-	-	-	-	-	-	-	-	-	-
770	-	-	-	-	-	-	-	-	-	-	-	-	-	-	-	-	-	-	-	-	-	-	-	-	-	-	-	-	-	-	-	-	-	-	-	-	-	-	-	-	-	-	-	-	-	-	-	-	-	-	-	-	-	-	-	-	-	-	-	-	-	-	-	-	-	-	-	-	-	-	-	-	-	-	-	-	-	-	-
771	-	-	-	-	-	-	-	-	-	-	-	-	-	-	-	-	-	-	-	-	-	-	-	-	-	-	-	-	-	-	-	-	-	-	-	-	-	-	-	-	-	-	-	-	-	-	-	-	-	-	-	-	-	-	Escherichia coli	R	S	S	R	S	S	S	S	S	R	R	S	S	R	S	S	S	-	S	-	-	-	-	-
772	-	-	-	-	-	-	-	-	-	-	-	-	-	-	-	-	-	-	NEG	PLEURAL FLUID	-	-	-	-	-	-	-	-	-	-	-	-	-	-	-	-	-	-	-	-	-	-	-	-	-	-	-	-	-	-	-	-	-	-	-	-	-	-	-	-	-	-	-	-	-	-	-	-	-	-	-	-	-	-	-	-	-	-	-
773	-	-	-	-	-	-	-	-	-	-	-	-	-	-	-	-	-	-	-	-	-	-	-	-	-	-	-	-	-	-	-	-	-	-	-	-	-	-	-	-	-	-	-	-	-	-	-	-	-	-	-	-	-	-	Klebsiella pneumoniae	R	R	R	R	R	R	R	R	R	-	R	R	R	R	R	R	R	R	R	-	-	-	-	-
774	-	-	-	-	-	-	-	-	-	-	-	-	-	-	-	-	-	-	-	-	-	-	-	-	-	-	-	-	-	-	-	-	-	-	-	-	-	-	-	-	-	-	-	-	-	-	-	-	-	-	-	-	-	-	-	-	-	-	-	-	-	-	-	-	-	-	-	-	-	-	-	-	-	-	-	-	-	-	-
775	-	-	-	-	-	-	-	-	-	-	-	-	-	-	-	-	-	-	-	-	-	-	-	-	-	-	-	-	-	-	-	-	-	-	-	-	-	-	-	-	-	-	-	-	-	-	-	-	-	-	-	-	-	-	NG	-	-	-	-	-	-	-	-	-	-	-	-	-	-	-	-	-	-	-	-	-	-	-	-
776	-	-	-	-	-	-	-	-	-	-	-	-	-	-	-	-	-	-	-	-	-	-	-	-	-	-	-	-	-	-	-	-	-	-	-	-	-	-	-	-	-	-	-	-	-	-	-	-	-	-	-	-	-	-	-	-	-	-	-	-	-	-	-	-	-	-	-	-	-	-	-	-	-	-	-	-	-	-	-
777	-	-	-	-	-	-	-	-	-	-	-	-	-	-	-	-	-	-	-	-	-	-	-	-	-	-	-	-	-	-	-	-	-	-	-	-	-	-	-	-	-	-	-	-	-	-	-	-	-	-	-	-	-	-	-	-	-	-	-	-	-	-	-	-	-	-	-	-	-	-	-	-	-	-	-	-	-	-	-
778	-	-	-	-	-	-	-	-	-	-	-	-	-	-	-	-	-	-	-	-	-	-	-	-	-	-	-	-	-	-	-	-	-	-	-	-	-	-	-	-	-	-	-	-	-	-	-	-	-	-	-	-	-	-	-	-	-	-	-	-	-	-	-	-	-	-	-	-	-	-	-	-	-	-	-	-	-	-	-
779	S	S	S	-	-	-	-	-	-	-	-	-	-	-	-	-	-	-	-	-	-	-	-	-	-	-	-	-	-	-	-	-	-	-	-	-	-	-	-	-	-	-	-	-	-	-	-	-	-	-	-	-	-	-	-	-	-	-	-	-	-	-	-	-	-	-	-	-	-	-	-	-	-	-	-	-	-	-	-
780	-	-	-	-	-	-	-	-	-	-	-	-	-	-	-	-	-	-	-	-	-	-	-	-	-	-	-	-	-	-	-	-	-	-	-	-	-	-	-	-	-	-	-	-	-	-	-	-	-	-	-	-	-	-	-	-	-	-	-	-	-	-	-	-	-	-	-	-	-	-	-	-	-	-	-	-	-	-	-
781	-	-	-	-	-	-	-	-	-	-	-	-	-	-	-	-	-	-	-	-	-	-	-	-	-	-	-	-	-	-	-	-	-	-	-	-	-	-	-	-	-	-	-	-	-	-	-	-	-	-	-	-	-	-	Escherichia coli	R	S	R	R	R	S	S	R	R	R	R	R	R	R	R	R	S	-	S	S	-	R	S	S
782	-	-	-	-	-	-	-	-	-	-	-	-	-	-	-	-	-	-	-	-	-	-	-	-	-	-	-	-	-	-	-	-	-	-	-	-	-	-	-	-	-	-	-	-	-	-	-	-	-	-	-	-	-	-	NG	-	-	-	-	-	-	-	-	-	-	-	-	-	-	-	-	-	-	-	-	-	-	-	-
783	-	-	-	-	-	-	-	-	-	-	-	-	-	-	-	-	-	-	-	-	-	-	-	-	-	-	-	-	-	-	-	-	-	-	-	-	-	-	-	-	-	-	-	-	-	-	-	-	-	-	-	-	-	-	-	-	-	-	-	-	-	-	-	-	-	-	-	-	-	-	-	-	-	-	-	-	-	-	-
784	-	-	-	-	-	-	-	-	-	-	-	-	-	-	-	-	-	-	-	-	-	-	-	-	-	-	-	-	-	-	-	-	-	-	-	-	-	-	-	-	-	-	-	-	-	-	-	-	-	-	-	-	-	-	-	-	-	-	-	-	-	-	-	-	-	-	-	-	-	-	-	-	-	-	-	-	-	-	-
785	-	-	-	-	-	-	-	-	-	-	-	-	-	-	-	-	-	-	-	-	-	-	-	-	-	-	-	-	-	-	-	-	-	-	-	-	-	-	-	-	-	-	-	-	-	-	-	-	-	-	-	-	-	-	Enterococcus faecium	-	-	-	-	R	-	R	-	-	-	-	-	-	-	-	-	-	-	-	-	-	-	S	-
786	-	-	-	-	-	-	-	-	-	-	-	-	-	-	-	-	-	-	-	-	-	-	-	-	-	-	-	-	-	-	-	-	-	-	-	-	-	-	-	-	-	-	-	-	-	-	-	-	-	-	-	-	-	-	Klebsiella pneumoniae	-	S	R	R	R	S	R	R	R	-	R	S	R	R	R	R	R	-	MS	MS	R	R	S	R
787	-	-	-	-	-	-	-	-	-	-	-	-	-	-	-	-	-	-	-	-	-	-	-	-	-	-	-	-	-	-	-	-	-	-	-	-	-	-	-	-	-	-	-	-	-	-	-	-	-	-	-	-	-	-	NG	-	-	-	-	-	-	-	-	-	-	-	-	-	-	-	-	-	-	-	-	-	-	-	-
788	-	-	-	-	-	-	-	-	-	-	-	-	-	-	-	-	-	-	-	-	-	-	-	-	-	-	-	-	-	-	-	-	-	-	-	-	-	-	-	-	-	-	-	-	-	-	-	-	-	-	-	-	-	-	Escherichia coli	R	S	R	R	R	S	S	R	R	R	R	-	R	-	R	R	-	-	S	R	R	R	R	R
789	-	-	-	-	-	-	-	-	-	-	-	-	-	-	-	-	-	-	-	-	-	-	-	-	-	-	-	-	-	-	-	-	-	-	-	-	-	-	-	-	-	-	-	-	-	-	-	-	-	-	-	-	-	-	-	-	-	-	-	-	-	-	-	-	-	-	-	-	-	-	-	-	-	-	-	-	-	-	-
790	-	-	-	-	-	-	-	-	-	-	-	-	-	-	-	-	-	-	-	-	-	-	-	-	-	-	-	-	-	-	-	-	-	-	-	-	-	-	-	-	-	-	-	-	-	-	-	-	-	-	-	-	-	-	Escherichia coli	R	MS	R	R	R	R	S	R	R	R	R	S	R	R	S	S	S	-	R	R	S	R	R	R
791	-	-	-	-	-	-	-	-	-	-	-	-	-	-	-	-	-	-	-	-	-	-	-	-	-	-	-	-	-	-	-	-	-	-	-	-	-	-	-	-	-	-	-	-	-	-	-	-	-	-	-	-	-	-	Pseudomonas aeruginosa	R	R	-	R	R	R	-	R	R	-	-	S	R	-	-	R	R	-	-	-	-	R	-	R
792	-	-	-	-	-	-	-	-	-	-	-	-	-	-	-	-	-	-	-	-	-	-	-	-	-	-	-	-	-	-	-	-	-	-	-	-	-	-	-	-	-	-	-	-	-	-	-	-	-	-	-	-	-	-	NG	-	-	-	-	-	-	-	-	-	-	-	-	-	-	-	-	-	-	-	-	-	-	-	-
793	-	-	-	-	-	-	-	-	-	-	-	-	-	-	-	-	-	-	-	-	-	-	-	-	-	-	-	-	-	-	-	-	-	-	-	-	-	-	-	-	-	-	-	-	-	-	-	-	-	-	-	-	-	-	-	-	-	-	-	-	-	-	-	-	-	-	-	-	-	-	-	-	-	-	-	-	-	-	-
794	-	-	-	-	-	-	-	-	-	-	-	-	-	-	-	-	-	-	-	-	-	-	-	-	-	-	-	-	-	-	-	-	-	-	-	-	-	-	-	-	-	-	-	-	-	-	-	-	-	-	-	-	-	-	-	-	-	-	-	-	-	-	-	-	-	-	-	-	-	-	-	-	-	-	-	-	-	-	-
795	-	-	-	-	-	-	-	-	-	-	-	-	-	-	-	-	-	-	-	-	-	-	-	-	-	-	-	-	-	-	-	-	-	-	-	-	-	-	-	-	-	-	-	-	-	-	-	-	-	-	-	-	-	-	-	-	-	-	-	-	-	-	-	-	-	-	-	-	-	-	-	-	-	-	-	-	-	-	-
796	-	-	-	-	-	-	-	-	-	-	-	-	-	-	-	-	-	-	NEG	PLEURAL FLUID	-	-	-	-	-	-	-	-	-	-	-	-	-	-	-	-	-	-	-	-	-	-	-	-	-	-	-	-	-	-	-	-	-	-	-	-	-	-	-	-	-	-	-	-	-	-	-	-	-	-	-	-	-	-	-	-	-	-	-
797	-	-	-	-	-	-	-	-	-	-	-	-	-	-	-	-	-	-	-	-	-	-	-	-	-	-	-	-	-	-	-	-	-	-	-	-	-	-	-	-	-	-	-	-	-	-	-	-	-	-	-	-	-	-	-	-	-	-	-	-	-	-	-	-	-	-	-	-	-	-	-	-	-	-	-	-	-	-	-
798	-	-	-	-	-	-	-	-	-	-	-	-	-	-	-	-	-	-	-	-	-	-	-	-	-	-	-	-	-	-	-	-	-	-	-	-	-	-	-	-	-	-	-	-	-	-	-	-	-	-	-	-	-	-	-	-	-	-	-	-	-	-	-	-	-	-	-	-	-	-	-	-	-	-	-	-	-	-	-

S.NO.	Tobramycin	Chloramphenicol	Cefipime	Ampicillin+Sulbactum	Ceftalozane+Tazobactum	Ceftizoxime	Netilmicin	Ceftazidime+Avibactum	Erythromycin	Linezolid	Penicillin	Teicoplanin	Vancomycin	Gentamicin (high)	BLOOD CULTURE
756	-	-	-	-	-	-	-	-	-	-	-	-	-	-	NG
757	-	-	-	-	-	-	-	-	-	-	-	-	-	-	NG
758	-	-	-	-	-	-	-	-	-	-	-	-	-	-	NG
759	-	-	-	-	-	-	-	-	-	-	-	-	-	-	-
760	-	-	-	-	-	-	-	-	-	-	-	-	-	-	-
761	-	-	-	-	-	-	-	-	-	-	-	-	-	-	NG
762	-	-	R	R	R	R	R	R	-	-	-	-	-	-	-
763	-	-	-	-	-	-	-	-	-	-	-	-	-	-	NG
764	-	-	-	-	-	-	-	-	-	-	-	-	-	-	-
765	-	-	-	-	-	-	-	-	-	-	-	-	-	-	-
766	-	-	-	-	-	-	-	-	-	-	-	-	-	-	-
767	-	-	-	-	-	-	-	-	-	-	-	-	-	-	NG
768	-	-	-	-	-	-	-	-	R	S	R	S	S	-	NG
769	-	-	-	-	-	-	-	-	-	-	-	-	-	-	-
770	-	-	-	-	-	-	-	-	-	-	-	-	-	-	-
771	-	-	-	-	-	-	-	-	-	-	-	-	-	-	Escherichia coli
772	-	-	-	-	-	-	-	-	-	-	-	-	-	-	-
773	-	-	-	-	-	-	-	-	-	-	-	-	-	-	NG
774	-	-	-	-	-	-	-	-	-	-	-	-	-	-	NEG
775	-	-	-	-	-	-	-	-	-	-	-	-	-	-	NG
776	-	-	-	-	-	-	-	-	-	-	-	-	-	-	-
777	-	-	-	-	-	-	-	-	-	-	-	-	-	-	-
778	-	-	-	-	-	-	-	-	-	-	-	-	-	-	-
779	-	-	-	-	-	-	-	-	-	-	-	-	-	-	-
780	-	-	-	-	-	-	-	-	-	-	-	-	-	-	Enterococcus faecalis
781	S	S	R	R	R	R	S	S	-	-	-	-	-	-	Staphylococcus epidermidis
782	-	-	-	-	-	-	-	-	-	-	-	-	-	-	NG
783	-	-	-	-	-	-	-	-	-	-	-	-	-	-	-
784	-	-	-	-	-	-	-	-	-	-	-	-	-	-	-
785	-	-	-	-	-	-	-	-	R	S	R	S	S	R	NG
786	S	R	R	R	R	R	S	R	-	-	-	-	-	-	NEG
787	-	-	-	-	-	-	-	-	-	-	-	-	-	-	-
788	R	MS	R	R	R	R	R	R	-	-	-	-	-	-	NG
789	-	-	-	-	-	-	-	-	-	-	-	-	-	-	NG
790	S	S	R	R	R	R	R	R	-	-	-	-	-	-	Pseudomonas aeruginosa
791	R	-	MS	-	R	-	R	R	-	-	-	-	-	-	-
792	-	-	-	-	-	-	-	-	-	-	-	-	-	-	Staphylococcus aureus
793	-	-	-	-	-	-	-	-	-	-	-	-	-	-	-
794	-	-	-	-	-	-	-	-	-	-	-	-	-	-	-
795	-	-	-	-	-	-	-	-	-	-	-	-	-	-	-
796	-	-	-	-	-	-	-	-	-	-	-	-	-	-	-
797	-	-	-	-	-	-	-	-	-	-	-	-	-	-	-
798	-	-	-	-	-	-	-	-	-	-	-	-	-	-	NG

S.NO.	Cotrimoxazole	Amikacin	Amoxiclav	Ceftriaxone	Ciprofloxacin	Gentamicin	Cefoperazone	Cefuroxime	Colistin	Ertapenem	Meropenem	Piperacillin	IMIPENAM	Cefipime
756	-	-	-	-	-	-	-	-	-	-	-	-	-	-
757	-	-	-	-	-	-	-	-	-	-	-	-	-	-
758	-	-	-	-	-	-	-	-	-	-	-	-	-	-
759	-	-	-	-	-	-	-	-	-	-	-	-	-	-
760	-	-	-	-	-	-	-	-	-	-	-	-	-	-
761	-	-	-	-	-	-	-	-	-	-	-	-	-	-
762	-	-	-	-	-	-	-	-	-	-	-	-	-	-
763	-	-	-	-	-	-	-	-	-	-	-	-	-	-
764	-	-	-	-	-	-	-	-	-	-	-	-	-	-
765	-	-	-	-	-	-	-	-	-	-	-	-	-	-
766	-	-	-	-	-	-	-	-	-	-	-	-	-	-
767	-	-	-	-	-	-	-	-	-	-	-	-	-	-
768	-	-	-	-	-	-	-	-	-	-	-	-	-	-
769	-	-	-	-	-	-	-	-	-	-	-	-	-	-
770	-	-	-	-	-	-	-	-	-	-	-	-	-	-
771	R	S	S	R	R	S	S	R	MS	S	S	S	S	S
772	-	-	-	-	-	-	-	-	-	-	-	-	-	-
773	-	-	-	-	-	-	-	-	-	-	-	-	-	-
774	-	-	-	-	-	-	-	-	-	-	-	-	-	-
775	-	-	-	-	-	-	-	-	-	-	-	-	-	-
776	-	-	-	-	-	-	-	-	-	-	-	-	-	-
777	-	-	-	-	-	-	-	-	-	-	-	-	-	-
778	-	-	-	-	-	-	-	-	-	-	-	-	-	-
779	-	-	-	-	-	-	-	-	-	-	-	-	-	-
780	-	-	-	-	S	-	-	-	-	-	-	-	-	-
781	R	-	-	-	R	S	-	-	-	-	-	-	-	-
782	-	-	-	-	-	-	-	-	-	-	-	-	-	-
783	-	-	-	-	-	-	-	-	-	-	-	-	-	-
784	-	-	-	-	-	-	-	-	-	-	-	-	-	-
785	-	-	-	-	-	-	-	-	-	-	-	-	-	-
786	-	-	-	-	-	-	-	-	-	-	-	-	-	-
787	-	-	-	-	-	-	-	-	-	-	-	-	-	-
788	-	-	-	-	-	-	-	-	-	-	-	-	-	-
789	-	-	-	-	-	-	-	-	-	-	-	-	-	-
790	-	R	-	-	R	-	R	-	MS	-	R	R	R	R
791	-	-	-	-	-	-	-	-	-	-	-	-	-	-
792	S	-	-	-	R	S	-	-	-	-	-	-	-	-
793	-	-	-	-	-	-	-	-	-	-	-	-	-	-
794	-	-	-	-	-	-	-	-	-	-	-	-	-	-
795	-	-	-	-	-	-	-	-	-	-	-	-	-	-
796	-	-	-	-	-	-	-	-	-	-	-	-	-	-
797	-	-	-	-	-	-	-	-	-	-	-	-	-	-
798	-	-	-	-	-	-	-	-	-	-	-	-	-	-

S.NO.	Levofloxacin	Aztreonam	Ceftazidime	Minocycline	Erythromycin	Linezolid	Nitrofurantoin	Penicillin	Teicoplanin	Tetracycline	Vancomycin	Gentamicin(high)
756	-	-	-	-	-	-	-	-	-	-	-	-
757	-	-	-	-	-	-	-	-	-	-	-	-
758	-	-	-	-	-	-	-	-	-	-	-	-
759	-	-	-	-	-	-	-	-	-	-	-	-
760	-	-	-	-	-	-	-	-	-	-	-	-
761	-	-	-	-	-	-	-	-	-	-	-	-
762	-	-	-	-	-	-	-	-	-	-	-	-
763	-	-	-	-	-	-	-	-	-	-	-	-
764	-	-	-	-	-	-	-	-	-	-	-	-
765	-	-	-	-	-	-	-	-	-	-	-	-
766	-	-	-	-	-	-	-	-	-	-	-	-
767	-	-	-	-	-	-	-	-	-	-	-	-
768	-	-	-	-	-	-	-	-	-	-	-	-
769	-	-	-	-	-	-	-	-	-	-	-	-
770	-	-	-	-	-	-	-	-	-	-	-	-
771	-	-	-	-	-	-	-	-	-	-	-	-
772	-	-	-	-	-	-	-	-	-	-	-	-
773	-	-	-	-	-	-	-	-	-	-	-	-
774	-	-	-	-	-	-	-	-	-	-	-	-
775	-	-	-	-	-	-	-	-	-	-	-	-
776	-	-	-	-	-	-	-	-	-	-	-	-
777	-	-	-	-	-	-	-	-	-	-	-	-
778	-	-	-	-	-	-	-	-	-	-	-	-
779	-	-	-	-	-	-	-	-	-	-	-	-
780	S	-	-	-	MS	S	-	S	S	S	S	S
781	R	-	-	-	R	S	-	R	S	R	S	-
782	-	-	-	-	-	-	-	-	-	-	-	-
783	-	-	-	-	-	-	-	-	-	-	-	-
784	-	-	-	-	-	-	-	-	-	-	-	-
785	-	-	-	-	-	-	-	-	-	-	-	-
786	-	-	-	-	-	-	-	-	-	-	-	-
787	-	-	-	-	-	-	-	-	-	-	-	-
788	-	-	-	-	-	-	-	-	-	-	-	-
789	-	-	-	-	-	-	-	-	-	-	-	-
790	R	R	R	-	-	-	-	-	-	-	-	-
791	-	-	-	-	-	-	-	-	-	-	-	-
792	R	-	-	-	R	S	-	R	S	S	S	-
793	-	-	-	-	-	-	-	-	-	-	-	-
794	-	-	-	-	-	-	-	-	-	-	-	-
795	-	-	-	-	-	-	-	-	-	-	-	-
796	-	-	-	-	-	-	-	-	-	-	-	-
797	-	-	-	-	-	-	-	-	-	-	-	-
798	-	-	-	-	-	-	-	-	-	-	-	-

S.NO.	Doxycycline	Cefoxitin	Tobramycin	Chloramphenicol	Ampicillin+Sulbactum	Ceftalozane+Tazobactum	Ceftizoxime	Netilmicin	Ceftazidime+Avibactum	Clindamycin	Daptomycin	Oxacillin
756	-	-	-	-	-	-	-	-	-	-	-	-
757	-	-	-	-	-	-	-	-	-	-	-	-
758	-	-	-	-	-	-	-	-	-	-	-	-
759	-	-	-	-	-	-	-	-	-	-	-	-
760	-	-	-	-	-	-	-	-	-	-	-	-
761	-	-	-	-	-	-	-	-	-	-	-	-
762	-	-	-	-	-	-	-	-	-	-	-	-
763	-	-	-	-	-	-	-	-	-	-	-	-
764	-	-	-	-	-	-	-	-	-	-	-	-
765	-	-	-	-	-	-	-	-	-	-	-	-
766	-	-	-	-	-	-	-	-	-	-	-	-
767	-	-	-	-	-	-	-	-	-	-	-	-
768	-	-	-	-	-	-	-	-	-	-	-	-
769	-	-	-	-	-	-	-	-	-	-	-	-
770	-	-	-	-	-	-	-	-	-	-	-	-
771	-	-	-	-	-	-	-	-	-	-	-	-
772	-	-	-	-	-	-	-	-	-	-	-	-
773	-	-	-	-	-	-	-	-	-	-	-	-
774	-	-	-	-	-	-	-	-	-	-	-	-
775	-	-	-	-	-	-	-	-	-	-	-	-
776	-	-	-	-	-	-	-	-	-	-	-	-
777	-	-	-	-	-	-	-	-	-	-	-	-
778	-	-	-	-	-	-	-	-	-	-	-	-
779	-	-	-	-	-	-	-	-	-	-	-	-
780	-	-	-	-	-	-	-	-	-	-	-	-
781	-	-	-	-	-	-	-	-	-	R	S	R
782	-	-	-	-	-	-	-	-	-	-	-	-
783	-	-	-	-	-	-	-	-	-	-	-	-
784	-	-	-	-	-	-	-	-	-	-	-	-
785	-	-	-	-	-	-	-	-	-	-	-	-
786	-	-	-	-	-	-	-	-	-	-	-	-
787	-	-	-	-	-	-	-	-	-	-	-	-
788	-	-	-	-	-	-	-	-	-	-	-	-
789	-	-	-	-	-	-	-	-	-	-	-	-
790	-	-	R	-	-	R	-	R	R	-	-	-
791	-	-	-	-	-	-	-	-	-	-	-	-
792	-	-	-	-	-	-	-	-	-	R	S	R
793	-	-	-	-	-	-	-	-	-	-	-	-
794	-	-	-	-	-	-	-	-	-	-	-	-
795	-	-	-	-	-	-	-	-	-	-	-	-
796	-	-	-	-	-	-	-	-	-	-	-	-
797	-	-	-	-	-	-	-	-	-	-	-	-
798	-	-	-	-	-	-	-	-	-	-	-	-

S.NO.		SEROLOGICAL INVESTIGATION	MOLECULAR INVESTIGATION		OTHER					FOLLOW UP	OUTCOME
	FUNGAL CULTURE	VM ELISA	CBNAAT	SAMPLE	Dengue	H1N1	GALALCTOMANAN	HCV RNA	1-3 BETA D		
756	-	-	NEG	ET	-	-	-	-	-	-	-
757	-	-	NEG	SPT	-	-	-	-	-	-	SHIFTED OUTSIDE
758	-	-	-	-	-	-	NEG	-	NEG	-	SHIFTED OUTSIDE
759	-	-	-	-	-	-	-	-	-	-	SHIFTED OUTSIDE
760	-	-	-	-	-	-	-	-	-	-	SHIFTED OUTSIDE
761	-	NR	-	-	NEG	-	-	-	-	-	SHIFTED OUTSIDE
762	-	-	-	-	-	-	-	-	-	Yes	ON REPEAT HD
763	-	-	-	-	NEG	-	NEG	-	POS	-	SHIFTED OUTSIDE
764	-	-	NEG	SPT	-	-	-	-	-	-	SHIFTED OUTSIDE
765	-	-	-	-	-	-	-	-	-	-	SHIFTED OUTSIDE
766	-	-	-	-	-	-	-	-	-	Yes	ON REPEAT HD
767	-	HCV REACTIVE	-	-	-	-	-	NEG	-	-	SHIFTED OUTSIDE
768	-	-	-	-	-	-	-	-	-	-	SHIFTED OUTSIDE
769	-	-	-	-	-	-	-	-	-	-	SHIFTED OUTSIDE
770	-	-	-	-	-	-	-	-	-	-	SHIFTED OUTSIDE
771	-	-	-	-	NEG	-	-	-	-	Yes	ON REPEAT HD
772	-	-	NEG	PLEURAL FLUID	-	-	-	-	-	-	-
773	-	-	NEG	SPT	-	-	-	-	-	-	SHIFTED OUTSIDE
774	-	-	-	-	-	-	-	-	-	-	-
775	-	-	-	-	-	-	-	-	-	-	SHIFTED OUTSIDE
776	-	-	-	-	-	-	-	-	-	-	SHIFTED OUTSIDE
777	-	-	-	-	-	-	-	-	-	-	SHIFTED OUTSIDE
778	-	-	-	-	-	-	-	-	-	-	SHIFTED OUTSIDE
779	-	NR	-	-	-	-	-	-	-	Yes	ON REPEAT HD
780	-	NR	-	-	NEG	-	-	-	-	Yes	ON REPEAT HD
781	-	-	NEG	URINE	POS	-	-	-	-	Yes	ON REPEAT HD
782	-	-	-	-	NEG	-	NEG	-	NEG	Yes	ON REPEAT HD
783	-	NR	-	-	-	-	NEG	-	NEG	-	SHIFTED OUTSIDE
784	-	-	NEG	SPT	-	-	-	-	-	-	-
785	-	-	-	-	NEG	-	-	-	-	-	SHIFTED OUTSIDE
786	-	-	-	-	-	-	-	-	-	-	-
787	-	-	-	-	-	-	-	-	-	-	SHIFTED OUTSIDE
788	-	NR	-	-	-	-	-	-	-	Yes	ON REPEAT HD
789	-	-	-	-	-	-	-	-	-	-	EXPIRED
790	-	-	-	-	-	-	-	-	-	-	-
791	-	-	-	-	-	-	-	-	-	-	-
792	-	-	-	-	NEG	-	-	-	-	Yes	ON REPEAT HD
793	-	-	-	-	-	-	-	-	-	-	SHIFTED OUTSIDE
794	-	-	-	-	-	-	-	-	-	-	EXPIRED
795	-	-	-	-	-	-	-	-	-	-	SHIFTED OUTSIDE
796	-	-	NEG	PLEURAL FLUID	-	-	-	-	-	-	-
797	-	-	-	-	-	-	-	-	-	Yes	ON REPEAT HD
798	-	-	-	-	-	-	-	-	-	-	SHIFTED OUTSIDE

S.NO.	NAME	MRD NO	P value	INFECTION	AGE	SEX	ADMISSION NO.	DATE OF ADMISSION	CHIEF COMPLAINTS							HIS. OF PRESENT ILLNESS	HD SESSIONS (NO OF TIMES IN 1 WEEK)	PAST HISTORY				RISK FACTORS							INVESTIGATIONS								
									AREA	FEVER	COUGH	LOOSE STOOLS	PAIN ABD.	SOB	Other	CKD	-	DM	HTN	CVD	HD DURATION	HYPOTENSION	FLUID OVERLOAD	CVD	URINARY CATH.	VASCULAR ACCESS	CORTICO STEROID USE	OTHER	HB	TLC	PCT	S.ALB.	UREA	S.CREAT	GFR	VIRAL MARKER	RADIO. FINDING
799	GS	1341131	A	-	46	M	2023049344	Jul-23	NEPHRO	NO	NO	NO	NO	NO	generalized weakness	CKD	TWICE	NO	YES	NO	2YRS	YES	NO	NO	NO	AV FISTULA	NO	NO	8	6.7	-	-	98	9.41	<15ml/min	-	USG B/L RPC GR II
800	GC	1551957	A	-	46	M	2023049485	Jul-23	SKIN	NO	YES	NO	NO	NO	poor appetite	CKD	IRREGULAR	YES	YES	YES	2YRS	YES	NO	CONCENTRIC LVH	NO	AV FISTULA	YES	NO	7.2	11.1	NEG	3.53	184	8.92	<15ml/min	NR	USG B/L RPC GR II
801	NS	1534955	p	-	57	M	2023049783	Jul-23	CHEST	YES	YES	NO	NO	NO	fatigue, poor appetite	CKD	TWICE	YES	YES	YES	2.5YRS	NO	NO	CAD	NO	PERMACATH	YES	NO	6.6	4.5	>100	2.87	238	9.02	<15ml/min	-	USG B/L RPC GR III/HEPATOSPLENOMEGALY
802	NS	1534955	-	AUG. 2023	-	-	-	-	-	-	-	-	-	-	-	-	-	-	-	-	-		-	-	-	-		-	-	-	NEG	-	-	-	-	-	-
803	RT	1552710	A	-	50	F	2023049826	Jul-23	EMG	YES	YES	NO	NO	NO	generalized weakness	CKD	ONCE	YES	YES	YES	4MONTH	NO	NO	MOD MR	NO	AV FISTULA	YES	NO	9.2	4.2	NEG	4.3	133	7.21	<15ml/min	HBS REACTIVE	USG B/L RPC GR III
804	RT	1552710	-	AUG. 2023	-	-	-	-	-	-	-	-	-	-	-	-	-	-	-	-	-		-	-	-	-		-	-	-	POS	-	-	-	-	-	-	USG B/L RPC GR II
805	SA	1357939	A	-	38	M	2023049841	Jul-23	NEPHRO	YES	YES	NO	NO	YES	Breathlessness on walking,dyspnoea	CKD	ONCE	YES	YES	YES	5MONTH	NO	NO	CAD	NO	AV FISTULA	YES	NO	6.7	10.6	-	3.59	318	20.19	<15ml/min	NR	
806	SA	1357939	-	AUG. 2023	-	-	-	-	-	-	-	-	-	-	-	-	-	-	-	-	-		-	-	-	-		-	-	-	-	-	-	-	-	-	-
807	JS	1553460	p	-	30	M	2023050230	Jul-23	LTP	YES	YES	NO	YES	YES	fatigue, poor appetite, wt gain	CKD	ONCE	YES	NO	NO	2MONTH	YES	NO	NO	NO	IJV	NO	NO	8	33.3	POS	2.01	65	4.8	<15ml/min	NR	USG B/L RPC GR II/HEPATOSPLENOMEGALY
808	JS	1553460	-	AUG. 2023	-	-	-	-	-	-	-	-	-	-	-	-	-	-	-	-	-		-	-	-	-		-	-	-	-	-	-	-	-	-	-
809	PK	1555191	A	-	42	F	2023050923	Jul-23	MU-III	NO	YES	NO	NO	NO	generalized weakness	CKD	IRREGULAR	YES	YES	YES	5MONTH	NO	YES	CAD/LV DYSFUNCTION	NO	AV FISTULA	YES	NO	9.1	9.2	-	2.54	42	5.13	<15ml/min	NR	USG B/L RPC GR II
810	PK	1555191	-	Oct-23	-	-	-	-	-	-	-	-	-	-	-	-	-	-	-	-	-		-	-	-	-		-	-	-	POS	-	-	-	-	-	-
811	SS	1554806	p	-	54	M	2023051069	Jul-23	NEPHRO	YES	YES	NO	NO	NO	generalized weakness	CKD	TWICE	YES	YES	NO	7MONTHS	NO	YES	NO	NO	AV FISTULA	NO	NO	8.9	9.3	NEG	2.7	132	6.2	<15ml/min	HBS REACTIVE	USG B/L RPC GR III/HEPATOSPLENOMEGALY
812	RK	204461	A	-	59	M	-	Jul-23	OPD	YES	NO	NO	NO	YES	Restlessness,wt gain	CKD	ONCE	YES	YES	NO	1YRS	NO	NO	NO	NO	AV FISTULA	NO	NO	8.7	5.42	NEG	-	141	6.22	<15ml/min	NR	USG B/L RPC GR II
813	RK	204461	-	AUG. 2023	-	-	-	-	-	-	-	-	-	-	-	-	-	-	-	-	-		-	-	-	-		-	-	-	NEG	-	-	-	-	-	-
814	IP	1556743	A	-	63	F	2023051621	Jul-23	EICU-II	YES	YES	NO	NO	YES	Breathlessness on walking	CKD	TWICE	NO	YES	NO	2MONTH	NO	YES	NO	NO	IJV	NO	NO	8	8.9	NEG	1.55	139	5.64	<15ml/min	NR	USG B/L RPC GR II/HEPATOSPLENOMEGALY
815	MS	1557375	A	-	54	M	2023051891	Jul-23	EMG	YES	NO	NO	YES	YES	generalized weakness	CKD	TWICE	NO	YES	NO	1.5MONTH	NO	NO	NO	NO	IJV	NO	NO	7.7	17.7	NEG	2.88	234	14.37	<15ml/min	NR	
816	BS	1526301	A	-	66	M	-	Jul-23	OPD	NO	NO	NO	NO	NO	fatigue, poor appetite	CKD	TWICE	NO	YES	NO	10 MONTHS	NO	YES	NO	NO	AV FISTULA	NO	NO	7	8	-	-	-	-	<15ml/min	-	
817	AK	1397094	A	-	58	M	2023052654	Jul-23	SKIN	YES	YES	NO	NO	NO	poor appetite	CKD	ONCE	YES	YES	YES	11MONTHS	NO	YES	LVH/MOD MR	NO	AV FISTULA	YES	NO	8.3	6.45	-	3.44	170	9.68	<15ml/min	NR	USG B/L RPC GR II/HEPATOSPLENOMEGALY
818	SK	1559659	A	-	57	F	2023052981	Jul-23	EMG	YES	NO	NO	NO	NO	poor appetite	CKD	TWICE	YES	YES	NO	9MONTHS	NO	NO	NO	NO	AV FISTULA	NO	NO	7.6	5.9	NEG	4.67	79	7.77	<15ml/min	NR	USG B/L RPC GR II
819	SK	1559659	-	AUG. 2023	-	-	-	-	-	-	-	-	-	-	-	-	-	-	-	-	-		-	-	-	-		-	-	-	POS	-	-	-	-	-	-
820	GS	1558319	p	-	41	M	2023052358	Jul-23	NEPHRO	YES	YES	NO	NO	NO	generalized weakness	CKD	ONCE	NO	YES	YES	1 MONTH	NO	YES	NO	NO	IJV	YES	NO	7.7	5.91	-	2.28	189	13.84	<15ml/min	NR	USG B/L RPC GR III
821	GS	1558319	-	AUG. 2023	-	-	-	-	-	-	-	-	-	-	-	-	-	-	-	-	-		-	-	-	-		-	-	-	POS	-	-	-	-	-	-
822	AK	1326506	p	-	40	M	2023053111	Jul-23	EICU-II	YES	YES	YES	NO	NO	weakness	CKD	ONCE	YES	NO	NO	5.5MONTH	YES	YES	NO	NO	PERMACATH	NO	NO	7	20.8	POS	2.73	146	7.42	<15ml/min	HIV	USG B/L RPC GR II
823	AK	1326506	-	1ST AUG. 2023	-	-	-	-	-	-	-	-	-	-	-	-	-	-	-	-	-		-	-	-	-		-	-	-	-	-	-	-	-	-	-
824	GS	1561218	p	-	48	M	2023053657	Jul-23	SKIN	YES	YES	NO	NO	NO	poor appetite	CKD	ONCE	YES	YES	NO	6MONTH	NO	YES	NO	NO	AV FISTULA	YES	NO	7.8	3.48	-	2.98	385	35.48	<15ml/min	NR	USG B/L RPC GR II/HEPATOSPLENOMEGALY
825	GS	1561218	-	1ST AUG. 2023	-	-	-	-	-	-	-	-	-	-	-	-	-	-	-	-	-		-	-	-	-		-	-	-	-	-	-	-	-	-	-
826	HS	1215068	A	-	65	M	-	Jul-23	OPD	NO	NO	NO	NO	NO	fatigue, poor appetite	CKD	ONCE	YES	YES	NO	4MONTH	NO	NO	NO	NO	AV FISTULA	NO	NO	8.4	4.65	-	3.9	178	10.63	<15ml/min	NR	
827	JK	449657	A	-	49	F	2023053653	Jul-23	SKIN	YES	YES	NO	NO	NO	Palor, weakness	CKD	ONCE	YES	YES	YES	4.5 MONTH	YES	NO	CONCENTRIC LVH	NO	AV FISTULA	YES	NO	8.4	6.3	NEG	3.56	217	10.15	<15ml/min	-	USG B/L RPC GR II
828	RL	1562501	A	-	34	M	2023054164	Jul-23	EMG	YES	NO	NO	NO	NO	loss of appetite	CKD	ONCE	YES	YES	NO	5MONTHS	YES	YES	NO	NO	AV FISTULA	NO	NO	8.4	7.07	-	4	130	11.39	<15ml/min	-	USG B/L RPC GR III/HEPATOSPLENOMEGALY
829	SG	1460309	p	-	49	M	2023055081	Aug-23	SKIN	YES	YES	NO	NO	NO	weakness	CKD	THRICE	NO	YES	YES	2 MONTH	NO	YES	NO	NO	IJV	YES	NO	7.7	5.69	-	3.5	118	7.6	<15ml/min	NR	USG B/L RPC GR III
830	SG	1460309	-	Oct-23	-	-	-	-	-	-	-	-	-	-	-	-	-	-	-	-	-		-	-	-	-		-	-	-	-	-	-	-	-	-	-
831	AS	1455178	A	-	61	M	2023055398	Aug-23	HDU-I	YES	YES	NO	NO	NO	weakness	CKD	ONCE	YES	YES	YES	5MONTH	YES	NO	CAD/LV DYSFUNCTION	NO	AV FISTULA	YES	NO	11.6	5.7	NEG	3.3	76	6.52	<15ml/min	NR	USG B/L RPC GR III/BPH GR III
832	DR	116776	p	-	62	F	2023055143	Aug-23	NEPHRO	YES	NO	NO	NO	YES	Breathlessness on walking	CKD	TWICE	NO	YES	NO	5MONTH	NO	YES	NO	NO	AV FISTULA	NO	NO	7.3	6.9	-	2.53	124	7.61	<15ml/min	-	
833	DR	116776	-	Sep-23	-	-	-	-	-	-	-	-	-	-	-	-	-	-	-	-	-		-	-	-	-		-	-	-	NEG	-	-	-	-	-	-	USG B/L RPC GR II
834	V	1566982	A	-	40	F	2023056141	Aug-23	EMG	NO	NO	NO	NO	NO	generalized weakness	CKD	ONCE	NO	YES	NO	2 MONTH	YES	NO	NO	NO	IJV	NO	NO	5.3	10.5	-	3.88	53	4.88	<15ml/min	NR	USG B/L RPC GR III/HEPATOSPLENOMEGALY
835	AS	1567494	p	-	68	M	2023056333	Aug-23	OPD	YES	NO	NO	YES	NO	poor appetite	CKD	THRICE	YES	YES	NO	3MONTH	YES	YES	NO	NO	IJV	NO	NO	8	8.8	-	2.76	97	4.78	<15ml/min	NR	
836	SK	1562167	A	-	57	F	2023053998	Aug-23	EICU-II	YES	YES	NO	YES	NO	loss of appetite	CKD	ONCE	YES	NO	NO	5MONTH	NO	YES	NO	NO	AV FISTULA	NO	NO	5.6	18.4	NEG	2.64	108	6.54	<15ml/min	NR	USG B/L RPC GR III
837	YP	1567993	A	-	71	M	2023056608	Aug-23	PVT ROOM	YES	YES	NO	YES	NO	Restlessness	CKD	TWICE	NO	YES	YES	6MONTH	NO	NO	NO	NO	AV FISTULA	YES	NO	9	6.8	-	3.79	191	12.93	<15ml/min	NR	USG B/L RPC GR II/HEPATOSPLENOMEGALY
838	PS	1569680	p	-	58	M	2023057252	Aug-23	EMG	YES	NO	NO	NO	YES	loss of appetite	CKD	ONCE	NO	YES	NO	2 MONTH	NO	YES	NO	NO	IJV	NO	NO	10	6.24	POS	2.83	114	4.93	<15ml/min	NR	
839	GK	1570613	A	-	47	F	2023057768	Aug-23	SKIN	YES	NO	NO	NO	YES	generalized weakness	CKD	TWICE	NO	YES	NO	2YRS	NO	YES	NO	NO	AV FISTULA	NO	NO	9.1	8	-	3.27	57	5.27	<15ml/min	NR	USG B/L RPC GR III/HEPATOSPLENOMEGALY
840	HS	553082	A	-	21	M	2023057998	Aug-23	MU-I	YES	NO	NO	YES	NO	generalized weakness	CKD	ONCE	NO	YES	NO	1 MONTH	NO	YES	NO	NO	IJV	NO	NO	9.1	6.2	NEG	4.01	45	6.01	<15ml/min	NR	USG B/L RPC GR II
841	JS	1259242	A	-	65	M	2023057585	Aug-23	NEPHRO	YES	NO	NO	NO	NO	poor appetite	CKD	ONCE	YES	YES	NO	4MONTHS	NO	NO	NO	NO	PERMACATH	NO	NO	5.9	7.1	POS	2.51	245	9.1	<15ml/min	NR	USG B/L RPC GR III/BPH GR II
842	GK	1546495	A	-	63	F	-	Aug-23	OPD	NO	NO	NO	NO	NO	generalized weakness	CKD	ONCE	YES	YES	NO	6 MONTH	NO	NO	NO	NO	AV FISTULA	NO	NO	8	10	-	-	-	-	<15ml/min	-	
843	DK	1571316	p	-	70	F	2023058061	Aug-23	SKIN	YES	YES	NO	NO	NO	Restlessness	CKD	ONCE	YES	YES	YES	3MONTH	NO	YES	MOD MR	NO	IJV	YES	NO	8.5	15.6	60.5	3.09	171	8.16	<15ml/min	NR	USG B/L RPC GR III/HEPATOSPLENOMEGALY
844	DK	1571316	-	2ND SEPTEMBER 2023	-	-	-	-	-	-	-	-	-	-	-	-	-	-	-	-	-		-	-	-	-		-	-	-	NEG	-	-	-	-	-	-

S.NO.	LABORATORY PARAMETERS			DIRECT MICROSCOPIC EXAMINATION																												
	SEPCIMEN	LAB ID	DATE	GRAM STAIN	SAMPLE	KOH MOUNT	SAMPLE	INDIA INK	ZN STAIN	WET MOUNT	AEROBIC CULTURE	SAMPLE	Cotrimoxazole	Amikacin	Amoxiclav	Ceftriaxone	Ciprofloxacin	Gentamicin	Cefoperazone	Cefuroxime	Colistin	Ertapenem	Meropenem	Piperacillin	Tigecycline	IMIPENAM	Cefipime	Cefotaxime	CAZ	Clindamycin	Erythromycin	Linezolid	Penicillin
799	-	-	-	-	-	-	-	-	-	-	-	-	-	-	-	-	-	-	-	-	-	-	-	-	-	-	-	-	-	-	-	-	-
800	-	-	-	-	-	-	-	-	-	-	-	-	-	-	-	-	-	-	-	-	-	-	-	-	-	-	-	-	-	-	-	-	-
801	-	-	-	-	-	-	-	-	-	-	-	-	-	-	-	-	-	-	-	-	-	-	-	-	-	-	-	-	-	-	-	-	-
802	-	-	-	-	-	-	-	-	-	-	-	-	-	-	-	-	-	-	-	-	-	-	-	-	-	-	-	-	-	-	-	-	-
803	-	-	-	-	-	-	-	-	-	-	-	-	-	-	-	-	-	-	-	-	-	-	-	-	-	-	-	-	-	-	-	-	-
804	-	-	-	-	-	-	-	-	-	-	-	-	-	-	-	-	-	-	-	-	-	-	-	-	-	-	-	-	-	-	-	-	-
805	-	-	-	-	-	-	-	-	-	-	-	-	-	-	-	-	-	-	-	-	-	-	-	-	-	-	-	-	-	-	-	-	-
806	-	-	-	-	-	-	-	-	-	-	-	-	-	-	-	-	-	-	-	-	-	-	-	-	-	-	-	-	-	-	-	-	-
807	-	-	-	-	-	-	-	-	-	-	-	-	-	-	-	-	-	-	-	-	-	-	-	-	-	-	-	-	-	-	-	-	-
808	-	-	-	NEG	ASCITIC FLUID	-	-	-	-	-	-	-	-	-	-	-	-	-	-	-	-	-	-	-	-	-	-	-	-	-	-	-	-
809	-	-	-	-	-	-	-	-	-	-	-	-	-	-	-	-	-	-	-	-	-	-	-	-	-	-	-	-	-	-	-	-	-
810	-	-	-	-	-	-	-	-	-	-	-	-	-	-	-	-	-	-	-	-	-	-	-	-	-	-	-	-	-	-	-	-	-
811	-	-	-	-	-	-	-	-	NEG	-	-	-	-	-	-	-	-	-	-	-	-	-	-	-	-	-	-	-	-	-	-	-	-
812	-	-	-	-	-	-	-	-	-	-	-	-	-	-	-	-	-	-	-	-	-	-	-	-	-	-	-	-	-	-	-	-	-
813	-	-	-	Gram Positive Cocci in Pairs/Chains/ clusters(+++) Gram positive Bacilli(+) Pus cells(++) Epithelial cells(+)	SPT	NEG	SPT	-	-	-	NF	SPT	-	-	-	-	-	-	-	-	-	-	-	-	-	-	-	-	-	-	-	-	-
814	-	-	-	NEG	PLEURAL FLUID	-	-	-	-	-	-	-	-	-	-	-	-	-	-	-	-	-	-	-	-	-	-	-	-	-	-	-	-
815	-	-	-	-	-	-	-	-	-	-	-	-	-	-	-	-	-	-	-	-	-	-	-	-	-	-	-	-	-	-	-	-	-
816	-	-	-	-	-	-	-	-	-	-	-	-	-	-	-	-	-	-	-	-	-	-	-	-	-	-	-	-	-	-	-	-	-
817	-	-	-	-	-	-	-	-	-	-	-	-	-	-	-	-	-	-	-	-	-	-	-	-	-	-	-	-	-	-	-	-	-
818	-	-	-	-	-	-	-	-	-	-	-	-	-	-	-	-	-	-	-	-	-	-	-	-	-	-	-	-	-	-	-	-	-
819	-	-	-	-	-	-	-	-	-	-	-	-	-	-	-	-	-	-	-	-	-	-	-	-	-	-	-	-	-	-	-	-	-
820	-	-	-	-	-	-	-	-	NEG	-	-	-	-	-	-	-	-	-	-	-	-	-	-	-	-	-	-	-	-	-	-	-	-
821	-	-	-	Gram Negative coccobacilli(+++) Budding yeast like cells(+	ET	BYLC	ET	-	-	-	Klebsiella ozaenae	ET	R	R	R	R	R	R	R	R	MS	R	R	R	S	R	R	-	-	-	-	-	-
822	-	-	-	NEG	ET	NEG	ET	-	NEG	-	NG	ET	-	-	-	-	-	-	-	-	-	-	-	-	-	-	-	-	-	-	-	-	-
823	-	-	-	-	-	BYLC	SPT	-	-	-	Acinetobacter baumannii	SPT	R	R	-	-	-	R	R	-	MS	-	R	R	-	R	R	-	R	-	-	-	-
824	-	-	-	-	-	-	-	-	-	-	-	-	-	-	-	-	-	-	-	-	-	-	-	-	-	-	-	-	-	-	-	-	-
825	-	-	-	-	-	-	-	-	-	-	-	-	-	-	-	-	-	-	-	-	-	-	-	-	-	-	-	-	-	-	-	-	-
826	-	-	-	-	-	-	-	-	-	-	-	-	-	-	-	-	-	-	-	-	-	-	-	-	-	-	-	-	-	-	-	-	-
827	-	-	-	-	-	-	-	-	-	-	-	-	-	-	-	-	-	-	-	-	-	-	-	-	-	-	-	-	-	-	-	-	-
828	-	-	-	-	-	-	-	-	-	-	-	-	-	-	-	-	-	-	-	-	-	-	-	-	-	-	-	-	-	-	-	-	-
829	-	-	-	-	-	-	-	-	-	-	-	-	-	-	-	-	-	-	-	-	-	-	-	-	-	-	-	-	-	-	-	-	-
830	-	-	-	-	-	-	-	-	-	-	-	-	-	-	-	-	-	-	-	-	-	-	-	-	-	-	-	-	-	-	-	-	-
831	-	-	-	-	-	-	-	-	-	-	-	-	-	-	-	-	-	-	-	-	-	-	-	-	-	-	-	-	-	-	-	-	-
832	-	-	-	-	-	-	-	-	-	-	-	-	-	-	-	-	-	-	-	-	-	-	-	-	-	-	-	-	-	-	-	-	-
833	-	-	-	-	-	-	-	-	-	-	-	-	-	-	-	-	-	-	-	-	-	-	-	-	-	-	-	-	-	-	-	-	-
834	-	-	-	NEG	ET	NEG	ET	-	NEG	-	NG	ET	-	-	-	-	-	-	-	-	-	-	-	-	-	-	-	-	-	-	-	-	-
835	-	-	-	-	-	-	-	-	-	-	-	-	-	-	-	-	-	-	-	-	-	-	-	-	-	-	-	-	-	-	-	-	-
836	-	-	-	Budding yeast like cells (+) Pus Cells (+)	ET	BYLC	ET	-	-	-	NSG	ET	-	-	-	-	-	-	-	-	-	-	-	-	-	-	-	-	-	-	-	-	-
837	-	-	-	-	-	-	-	-	-	-	-	-	-	-	-	-	-	-	-	-	-	-	-	-	-	-	-	-	-	-	-	-	-
838	-	-	-	Gram Positive Cocci in Pairs/Chains (+) Gram Negative Bacilli (+) Gram Negative coccobacilli (+)	SPT	NEG	SPT	-	NEG	-	NF	SPT	-	-	-	-	-	-	-	-	-	-	-	-	-	-	-	-	-	-	-	-	-
839	-	-	-	-	-	-	-	-	-	-	-	-	-	-	-	-	-	-	-	-	-	-	-	-	-	-	-	-	-	-	-	-	-
840	-	-	-	-	-	-	-	-	-	-	-	-	-	-	-	-	-	-	-	-	-	-	-	-	-	-	-	-	-	-	-	-	-
841	-	-	-	-	-	-	-	-	-	-	-	-	-	-	-	-	-	-	-	-	-	-	-	-	-	-	-	-	-	-	-	-	-
842	-	-	-	-	-	-	-	-	-	-	-	-	-	-	-	-	-	-	-	-	-	-	-	-	-	-	-	-	-	-	-	-	-
843	-	-	-	-	-	-	-	-	-	-	-	-	-	-	-	-	-	-	-	-	-	-	-	-	-	-	-	-	-	-	-	-	-
844	-	-	-	-	-	-	-	-	-	-	-	-	-	-	-	-	-	-	-	-	-	-	-	-	-	-	-	-	-	-	-	-	-

BACTERIAL CULTURE

S.NO.	Teicoplanin	Vancomycin	Oxacillin	Nitrofurantoin	Aztreonam	Minocycline	Doxycycline	Cefoxitin	Levofloxacin	Tetracycline	Tobramycin	Chloramphenicol	Ampicillin+Sulbactum	Ceftalozane+Tazobactum	Ceftizoxime	Netilmicin	Ceftazidime+Avibactum	Gentamicin(high)	AUTOMATED CULTURE	SAMPLE	DATE	Amikacin	Ciprofloxacin	Erythromycin	Levofloxacin	Linezolid	Penicillin	Teicoplanin	Tetracycline	Vancomycin	Gentamicin(high)	Gentamicin	Cefoperazone	Ceftazidime	Colistin	Meropenem	Piperacillin	Imipenem	Cefipime	Cotrimoxazole	Clindamycin	Daptomycin	Oxacillin	Minocycline	Aztreonam	Tigecycline	Amoxiclav	Cefuroxime	Ceftriaxone	Ertapenem	Ceftalozane+Tazobactum	Netilmicin	Ceftazidime+Avibactam	Tobramycin	Urine Culture	Cotrimoxazole	Amikacin	Amoxiclav	Ceftriaxone	Ciprofloxacin	Gentamicin	Nitrofurantoin	Norfloxacin	Ofloxacin	Ampicillin	Cefixime	Cefoperazone+Sulbactam	Ceftazidime	Cephalothin	Ertapenem	Piperacillin	IMIPENAM	Ticarlin	Fosfomycin	Doxycycline	Cefoxitin	Levofloxacin	Tetracycline	Meropenem
799	-	-	-	-	-	-	-	-	-	-	-	-	-	-	-	-	-	-	-	-	-	-	-	-	-	-	-	-	-	-	-	-	-	-	-	-	-	-	-	-	-	-	-	-	-	-	-	-	-	-	-	-	-	-	-	-	-	-	-	-	-	-	-	-	-	-	-	-	-	-	-	-	-	-	-	-	-	-	-	-
800	-	-	-	-	-	-	-	-	-	-	-	-	-	-	-	-	-	-	-	-	-	-	-	-	-	-	-	-	-	-	-	-	-	-	-	-	-	-	-	-	-	-	-	-	-	-	-	-	-	-	-	-	-	-	-	-	-	-	-	-	-	-	-	-	-	-	-	-	-	-	-	-	-	-	-	-	-	-	-	-
801	-	-	-	-	-	-	-	-	-	-	-	-	-	-	-	-	-	-	-	-	-	-	-	-	-	-	-	-	-	-	-	-	-	-	-	-	-	-	-	-	-	-	-	-	-	-	-	-	-	-	-	-	-	-	Escherichia coli	R	S	MS	R	R	R	S	R	R	R	R	S	S	S	R	S	S	-	-	-	-	-	-	-
802	-	-	-	-	-	-	-	-	-	-	-	-	-	-	-	-	-	-	-	-	-	-	-	-	-	-	-	-	-	-	-	-	-	-	-	-	-	-	-	-	-	-	-	-	-	-	-	-	-	-	-	-	-	-	NEG	-	-	-	-	-	-	-	-	-	-	-	-	-	-	-	-	-	-	-	-	-	-	-	-
803	-	-	-	-	-	-	-	-	-	-	-	-	-	-	-	-	-	-	-	-	-	-	-	-	-	-	-	-	-	-	-	-	-	-	-	-	-	-	-	-	-	-	-	-	-	-	-	-	-	-	-	-	-	-	NG	-	-	-	-	-	-	-	-	-	-	-	-	-	-	-	-	-	-	-	-	-	-	-	-
804	-	-	-	-	-	-	-	-	-	-	-	-	-	-	-	-	-	-	-	-	-	-	-	-	-	-	-	-	-	-	-	-	-	-	-	-	-	-	-	-	-	-	-	-	-	-	-	-	-	-	-	-	-	-	-	-	-	-	-	-	-	-	-	-	-	-	-	-	-	-	-	-	-	-	-	-	-	-	-	-
805	-	-	-	-	-	-	-	-	-	-	-	-	-	-	-	-	-	-	-	-	-	-	-	-	-	-	-	-	-	-	-	-	-	-	-	-	-	-	-	-	-	-	-	-	-	-	-	-	-	-	-	-	-	-	-	-	-	-	-	-	-	-	-	-	-	-	-	-	-	-	-	-	-	-	-	-	-	-	-	-
806	-	-	-	-	-	-	-	-	-	-	-	-	-	-	-	-	-	-	-	-	-	-	-	-	-	-	-	-	-	-	-	-	-	-	-	-	-	-	-	-	-	-	-	-	-	-	-	-	-	-	-	-	-	-	NG	-	-	-	-	-	-	-	-	-	-	-	-	-	-	-	-	-	-	-	-	-	-	-	-
807	-	-	-	-	-	-	-	-	-	-	-	-	-	-	-	-	-	-	NEG	ASCITIC FLUID	-	-	-	-	-	-	-	-	-	-	-	-	-	-	-	-	-	-	-	-	-	-	-	-	-	-	-	-	-	-	-	-	-	-	Enterococcus faecium	-	-	-	-	R	-	-	-	-	-	-	-	-	-	-	-	-	-	-	-	-	-	R	-
808	-	-	-	-	-	-	-	-	-	-	-	-	-	-	-	-	-	-	NEG	ASCITIC FLUID	-	-	-	-	-	-	-	-	-	-	-	-	-	-	-	-	-	-	-	-	-	-	-	-	-	-	-	-	-	-	-	-	-	-	-	-	-	-	-	-	-	-	-	-	-	-	-	-	-	-	-	-	-	-	-	-	-	-	-	-
809	-	-	-	-	-	-	-	-	-	-	-	-	-	-	-	-	-	-	-	-	-	-	-	-	-	-	-	-	-	-	-	-	-	-	-	-	-	-	-	-	-	-	-	-	-	-	-	-	-	-	-	-	-	-	NSG	-	-	-	-	-	-	-	-	-	-	-	-	-	-	-	-	-	-	-	-	-	-	-	-
810	-	-	-	-	-	-	-	-	-	-	-	-	-	-	-	-	-	-	-	-	-	-	-	-	-	-	-	-	-	-	-	-	-	-	-	-	-	-	-	-	-	-	-	-	-	-	-	-	-	-	-	-	-	-	-	-	-	-	-	-	-	-	-	-	-	-	-	-	-	-	-	-	-	-	-	-	-	-	-	-
811	-	-	-	-	-	-	-	-	-	-	-	-	-	-	-	-	-	-	Escherichia coli, NEG	PLEURAL FLUID	-	S	R	-	-	-	-	-	-	-	-	S	S	-	MS	S	R	S	R	R	-	-	-	-	-	S	R	R	R	-	-	-	-	-	-	-	-	-	-	-	-	-	-	-	-	-	-	-	-	-	-	-	-	-	-	-	-	-	-	-
812	-	-	-	-	-	-	-	-	-	-	-	-	-	-	-	-	-	-	-	-	-	-	-	-	-	-	-	-	-	-	-	-	-	-	-	-	-	-	-	-	-	-	-	-	-	-	-	-	-	-	-	-	-	-	NG	-	-	-	-	-	-	-	-	-	-	-	-	-	-	-	-	-	-	-	-	-	-	-	-
813	-	-	-	-	-	-	-	-	-	-	-	-	-	-	-	-	-	-	-	-	-	-	-	-	-	-	-	-	-	-	-	-	-	-	-	-	-	-	-	-	-	-	-	-	-	-	-	-	-	-	-	-	-	-	-	-	-	-	-	-	-	-	-	-	-	-	-	-	-	-	-	-	-	-	-	-	-	-	-	-
814	-	-	-	-	-	-	-	-	-	-	-	-	-	-	-	-	-	-	Staphylococcus haemolyticus	PLEURAL FLUID	-	-	R	R	R	S	R	S	R	S	-	R	-	-	-	-	-	-	-	R	R	S	R	-	-	-	-	-	-	-	-	-	-	-	-	-	-	-	-	-	-	-	-	-	-	-	-	-	-	-	-	-	-	-	-	-	-	-	-	-
815	-	-	-	-	-	-	-	-	-	-	-	-	-	-	-	-	-	-	-	-	-	-	-	-	-	-	-	-	-	-	-	-	-	-	-	-	-	-	-	-	-	-	-	-	-	-	-	-	-	-	-	-	-	-	NG	-	-	-	-	-	-	-	-	-	-	-	-	-	-	-	-	-	-	-	-	-	-	-	-
816	-	-	-	-	-	-	-	-	-	-	-	-	-	-	-	-	-	-	-	-	-	-	-	-	-	-	-	-	-	-	-	-	-	-	-	-	-	-	-	-	-	-	-	-	-	-	-	-	-	-	-	-	-	-	-	-	-	-	-	-	-	-	-	-	-	-	-	-	-	-	-	-	-	-	-	-	-	-	-	-
817	-	-	-	-	-	-	-	-	-	-	-	-	-	-	-	-	-	-	-	-	-	-	-	-	-	-	-	-	-	-	-	-	-	-	-	-	-	-	-	-	-	-	-	-	-	-	-	-	-	-	-	-	-	-	-	-	-	-	-	-	-	-	-	-	-	-	-	-	-	-	-	-	-	-	-	-	-	-	-	-
818	-	-	-	-	-	-	-	-	-	-	-	-	-	-	-	-	-	-	-	-	-	-	-	-	-	-	-	-	-	-	-	-	-	-	-	-	-	-	-	-	-	-	-	-	-	-	-	-	-	-	-	-	-	-	-	-	-	-	-	-	-	-	-	-	-	-	-	-	-	-	-	-	-	-	-	-	-	-	-	-
819	-	-	-	-	-	-	-	-	-	-	-	-	-	-	-	-	-	-	-	-	-	-	-	-	-	-	-	-	-	-	-	-	-	-	-	-	-	-	-	-	-	-	-	-	-	-	-	-	-	-	-	-	-	-	-	-	-	-	-	-	-	-	-	-	-	-	-	-	-	-	-	-	-	-	-	-	-	-	-	-
820	-	-	-	-	-	-	-	-	-	-	-	-	-	-	-	-	-	-	-	-	-	-	-	-	-	-	-	-	-	-	-	-	-	-	-	-	-	-	-	-	-	-	-	-	-	-	-	-	-	-	-	-	-	-	NG	-	-	-	-	-	-	-	-	-	-	-	-	-	-	-	-	-	-	-	-	-	-	-	-
821	-	-	-	-	-	-	MS	R	-	S	R	R	R	R	R	R	R	-	-	-	-	-	-	-	-	-	-	-	-	-	-	-	-	-	-	-	-	-	-	-	-	-	-	-	-	-	-	-	-	-	-	-	-	-	-	-	-	-	-	-	-	-	-	-	-	-	-	-	-	-	-	-	-	-	-	-	-	-	-	-
822	-	-	-	-	-	-	-	-	-	-	-	-	-	-	-	-	-	-	-	-	-	-	-	-	-	-	-	-	-	-	-	-	-	-	-	-	-	-	-	-	-	-	-	-	-	-	-	-	-	-	-	-	-	-	NG	-	-	-	-	-	-	-	-	-	-	-	-	-	-	-	-	-	-	-	-	-	-	-	-
823	-	-	-	-	-	S	-	-	R	-	-	-	-	-	-	-	-	-	-	-	-	-	-	-	-	-	-	-	-	-	-	-	-	-	-	-	-	-	-	-	-	-	-	-	-	-	-	-	-	-	-	-	-	-	-	-	-	-	-	-	-	-	-	-	-	-	-	-	-	-	-	-	-	-	-	-	-	-	-	-
824	-	-	-	-	-	-	-	-	-	-	-	-	-	-	-	-	-	-	-	-	-	-	-	-	-	-	-	-	-	-	-	-	-	-	-	-	-	-	-	-	-	-	-	-	-	-	-	-	-	-	-	-	-	-	-	-	-	-	-	-	-	-	-	-	-	-	-	-	-	-	-	-	-	-	-	-	-	-	-	-
825	-	-	-	-	-	-	-	-	-	-	-	-	-	-	-	-	-	-	Escherichia coli, NEG	DRAIN FLUID	-	R	S	-	-	-	-	-	-	-	-	R	S	-	MS	S	S	S	R	R	-	-	-	-	-	S	MS	R	R	S	-	-	-	-	NEG	-	-	-	-	-	-	-	-	-	-	-	-	-	-	-	-	-	-	-	-	-	-	-	-
826	-	-	-	-	-	-	-	-	-	-	-	-	-	-	-	-	-	-	-	-	-	-	-	-	-	-	-	-	-	-	-	-	-	-	-	-	-	-	-	-	-	-	-	-	-	-	-	-	-	-	-	-	-	-	-	-	-	-	-	-	-	-	-	-	-	-	-	-	-	-	-	-	-	-	-	-	-	-	-	-
827	-	-	-	-	-	-	-	-	-	-	-	-	-	-	-	-	-	-	-	-	-	-	-	-	-	-	-	-	-	-	-	-	-	-	-	-	-	-	-	-	-	-	-	-	-	-	-	-	-	-	-	-	-	-	NG	-	-	-	-	-	-	-	-	-	-	-	-	-	-	-	-	-	-	-	-	-	-	-	-
828	-	-	-	-	-	-	-	-	-	-	-	-	-	-	-	-	-	-	-	-	-	-	-	-	-	-	-	-	-	-	-	-	-	-	-	-	-	-	-	-	-	-	-	-	-	-	-	-	-	-	-	-	-	-	NG	-	-	-	-	-	-	-	-	-	-	-	-	-	-	-	-	-	-	-	-	-	-	-	-
829	-	-	-	-	-	-	-	-	-	-	-	-	-	-	-	-	-	-	-	-	-	-	-	-	-	-	-	-	-	-	-	-	-	-	-	-	-	-	-	-	-	-	-	-	-	-	-	-	-	-	-	-	-	-	-	-	-	-	-	-	-	-	-	-	-	-	-	-	-	-	-	-	-	-	-	-	-	-	-	-
830	-	-	-	-	-	-	-	-	-	-	-	-	-	-	-	-	-	-	-	-	-	-	-	-	-	-	-	-	-	-	-	-	-	-	-	-	-	-	-	-	-	-	-	-	-	-	-	-	-	-	-	-	-	-	Enterococcus faeium	-	-	-	-	R	R	-	-	-	-	-	-	-	-	-	-	-	-	-	-	-	-	R	-
831	-	-	-	-	-	-	-	-	-	-	-	-	-	-	-	-	-	-	-	-	-	-	-	-	-	-	-	-	-	-	-	-	-	-	-	-	-	-	-	-	-	-	-	-	-	-	-	-	-	-	-	-	-	-	NG	-	-	-	-	-	-	-	-	-	-	-	-	-	-	-	-	-	-	-	-	-	-	-	-
832	-	-	-	-	-	-	-	-	-	-	-	-	-	-	-	-	-	-	-	-	-	-	-	-	-	-	-	-	-	-	-	-	-	-	-	-	-	-	-	-	-	-	-	-	-	-	-	-	-	-	-	-	-	-	-	-	-	-	-	-	-	-	-	-	-	-	-	-	-	-	-	-	-	-	-	-	-	-	-	-
833	-	-	-	-	-	-	-	-	-	-	-	-	-	-	-	-	-	-	-	-	-	-	-	-	-	-	-	-	-	-	-	-	-	-	-	-	-	-	-	-	-	-	-	-	-	-	-	-	-	-	-	-	-	-	Klebsiella pneumoniae	S	R	R	R	R	R	R	R	R	-	R	R	R	R	R	R	R	-	MS	S	R	R	S	R
834	-	-	-	-	-	-	-	-	-	-	-	-	-	-	-	-	-	-	-	-	-	-	-	-	-	-	-	-	-	-	-	-	-	-	-	-	-	-	-	-	-	-	-	-	-	-	-	-	-	-	-	-	-	-	NG	-	-	-	-	-	-	-	-	-	-	-	-	-	-	-	-	-	-	-	-	-	-	-	-
835	-	-	-	-	-	-	-	-	-	-	-	-	-	-	-	-	-	-	-	-	-	-	-	-	-	-	-	-	-	-	-	-	-	-	-	-	-	-	-	-	-	-	-	-	-	-	-	-	-	-	-	-	-	-	Klebsiella pneumoniae	R	R	R	R	R	R	R	R	R	-	T	T	T	T	R	R	R	-	-	S	R	R	S	R
836	-	-	-	-	-	-	-	-	-	-	-	-	-	-	-	-	-	-	NEG	PLEURAL FLUID	-	-	-	-	-	-	-	-	-	-	-	-	-	-	-	-	-	-	-	-	-	-	-	-	-	-	-	-	-	-	-	-	-	-	MIX GROWTH	-	-	-	-	-	-	-	-	-	-	-	-	-	-	-	-	-	-	-	-	-	-	-	-
837	-	-	-	-	-	-	-	-	-	-	-	-	-	-	-	-	-	-	-	-	-	-	-	-	-	-	-	-	-	-	-	-	-	-	-	-	-	-	-	-	-	-	-	-	-	-	-	-	-	-	-	-	-	-	NSG	-	-	-	-	-	-	-	-	-	-	-	-	-	-	-	-	-	-	-	-	-	-	-	-
838	-	-	-	-	-	-	-	-	-	-	-	-	-	-	-	-	-	-	-	-	-	-	-	-	-	-	-	-	-	-	-	-	-	-	-	-	-	-	-	-	-	-	-	-	-	-	-	-	-	-	-	-	-	-	Serratia liquefaciens	S	S	S	R	R	S	S	R	R	-	R	R	S	R	S	R	R	-	S	-	-	-	-	-
839	-	-	-	-	-	-	-	-	-	-	-	-	-	-	-	-	-	-	-	-	-	-	-	-	-	-	-	-	-	-	-	-	-	-	-	-	-	-	-	-	-	-	-	-	-	-	-	-	-	-	-	-	-	-	NG	-	-	-	-	-	-	-	-	-	-	-	-	-	-	-	-	-	-	-	-	-	-	-	-
840	-	-	-	-	-	-	-	-	-	-	-	-	-	-	-	-	-	-	-	-	-	-	-	-	-	-	-	-	-	-	-	-	-	-	-	-	-	-	-	-	-	-	-	-	-	-	-	-	-	-	-	-	-	-	Escherichia coli	R	S	R	R	R	S	MS	R	R	R	R	S	R	R	R	R	S	-	S	-	-	-	-	-
841	-	-	-	-	-	-	-	-	-	-	-	-	-	-	-	-	-	-	-	-	-	-	-	-	-	-	-	-	-	-	-	-	-	-	-	-	-	-	-	-	-	-	-	-	-	-	-	-	-	-	-	-	-	-	NG	-	-	-	-	-	-	-	-	-	-	-	-	-	-	-	-	-	-	-	-	-	-	-	-
842	-	-	-	-	-	-	-	-	-	-	-	-	-	-	-	-	-	-	-	-	-	-	-	-	-	-	-	-	-	-	-	-	-	-	-	-	-	-	-	-	-	-	-	-	-	-	-	-	-	-	-	-	-	-	-	-	-	-	-	-	-	-	-	-	-	-	-	-	-	-	-	-	-	-	-	-	-	-	-	-
843	-	-	-	-	-	-	-	-	-	-	-	-	-	-	-	-	-	-	-	-	-	-	-	-	-	-	-	-	-	-	-	-	-	-	-	-	-	-	-	-	-	-	-	-	-	-	-	-	-	-	-	-	-	-	Candida tropicalis	-	-	-	-	-	-	-	-	-	-	-	-	-	-	-	-	-	-	-	-	-	-	-	-
844	-	-	-	-	-	-	-	-	-	-	-	-	-	-	-	-	-	-	-	-	-	-	-	-	-	-	-	-	-	-	-	-	-	-	-	-	-	-	-	-	-	-	-	-	-	-	-	-	-	-	-	-	-	-	Klebsiella pneumoniae	R	R	R	R	R	R	R	R	R	-	R	R	R	-	R	R	R	-	MS	R	R	R	R	R

S.NO.																																																							SEROLOGICAL INVESTIGATION	MOLECULAR INVESTIGATION		OTHER					FOLLOW UP	OUTCOME
	Tobramycin	Chloramphenicol	Cefipime	Ampicillin+Sulbactum	Ceftalozane+Tazobactum	Ceftizoxime	Netilmicin	Ceftazidime+Avibactum	Erythromycin	Linezolid	Penicillin	Teicoplanin	Vancomycin	Gentamicin (high)	BLOOD CULTURE	Cotrimoxazole	Amikacin	Amoxiclav	Ceftriaxone	Ciprofloxacin	Gentamicin	Cefoperazone	Cefuroxime	Colistin	Ertapenem	Meropenem	Piperacillin	IMIPENAM	Cefipime	Levofloxacin	Aztreonam	Ceftazidime	Minocycline	Erythromycin	Linezolid	Nitrofurantoin	Penicillin	Teicoplanin	Tetracycline	Vancomycin	Gentamicin(high)	Doxycycline	Cefoxitin	Tobramycin	Chloramphenicol	Ampicillin+Sulbactum	Ceftalozane+Tazobactum	Ceftizoxime	Netilmicin	Ceftazidime+Avibactum	Clindamycin	Daptomycin	Oxacillin	FUNGAL CULTURE	VM ELISA	CBNAAT	SAMPLE	Dengue	H1N1	GALALCTOMANAN	HCV RNA	1-3 BETA D		
799	-	-	-	-	-	-	-	-	-	-	-	-	-	-	-	-	-	-	-	-	-	-	-	-	-	-	-	-	-	-	-	-	-	-	-	-	-	-	-	-	-	-	-	-	-	-	-	-	-	-	-	-	-	-	-	-	-	-	-	-	NEG	-	-	SHIFTED OUTSIDE
800	-	-	-	-	-	-	-	-	-	-	-	-	-	-	-	-	-	-	-	-	-	-	-	-	-	-	-	-	-	-	-	-	-	-	-	-	-	-	-	-	-	-	-	-	-	-	-	-	-	-	-	-	-	-	-	-	-	-	-	-	-	-	-	SHIFTED OUTSIDE
801	-	-	-	-	-	-	-	-	-	-	-	-	-	-	Escherichia coli	R	S	MS	R	R	R	S	R	MS	S	S	R	S	R	-	-	-	-	-	-	-	-	-	-	-	-	-	-	-	-	-	-	-	-	-	-	-	-	-	-	-	-	-	-	-	-	-	-	SHIFTED OUTSIDE
802	-	-	-	-	-	-	-	-	-	-	-	-	-	-	NEG	-	-	-	-	-	-	-	-	-	-	-	-	-	-	-	-	-	-	-	-	-	-	-	-	-	-	-	-	-	-	-	-	-	-	-	-	-	-	-	-	-	-	-	-	-	-	-	-	-
803	-	-	-	-	-	-	-	-	-	-	-	-	-	-	NG	-	-	-	-	-	-	-	-	-	-	-	-	-	-	-	-	-	-	-	-	-	-	-	-	-	-	-	-	-	-	-	-	-	-	-	-	-	-	-	HEP. B REACTIVE	-	-	POS	-	-	-	-	Yes	ON REPEAT HD
804	-	-	-	-	-	-	-	-	-	-	-	-	-	-	-	-	-	-	-	-	-	-	-	-	-	-	-	-	-	-	-	-	-	-	-	-	-	-	-	-	-	-	-	-	-	-	-	-	-	-	-	-	-	-	-	-	-	-	-	-	-	-	-	-
805	-	-	-	-	-	-	-	-	-	-	-	-	-	-	-	-	-	-	-	-	-	-	-	-	-	-	-	-	-	-	-	-	-	-	-	-	-	-	-	-	-	-	-	-	-	-	-	-	-	-	-	-	-	-	NR	-	-	-	-	-	-	-	-	SHIFTED OUTSIDE
806	-	-	-	-	-	-	-	-	-	-	-	-	-	-	-	-	-	-	-	-	-	-	-	-	-	-	-	-	-	-	-	-	-	-	-	-	-	-	-	-	-	-	-	-	-	-	-	-	-	-	-	-	-	-	-	-	-	-	-	-	-	-	-	-
807	-	-	-	-	-	-	-	-	R	-	R	R	R	R	NG	-	-	-	-	-	-	-	-	-	-	-	-	-	-	-	-	-	-	-	-	-	-	-	-	-	-	-	-	-	-	-	-	-	-	-	-	-	-	-	-	-	-	NEG	-	-	-	-	Yes	ON REPEAT HD
808	-	-	-	-	-	-	-	-	-	-	-	-	-	-	-	-	-	-	-	-	-	-	-	-	-	-	-	-	-	-	-	-	-	-	-	-	-	-	-	-	-	-	-	-	-	-	-	-	-	-	-	-	-	-	-	-	-	-	-	-	-	-	-	-
809	-	-	-	-	-	-	-	-	-	-	-	-	-	-	-	-	-	-	-	-	-	-	-	-	-	-	-	-	-	-	-	-	-	-	-	-	-	-	-	-	-	-	-	-	-	-	-	-	-	-	-	-	-	-	-	-	-	-	-	-	-	-	Yes	ON REPEAT HD
810	-	-	-	-	-	-	-	-	-	-	-	-	-	-	NG	-	-	-	-	-	-	-	-	-	-	-	-	-	-	-	-	-	-	-	-	-	-	-	-	-	-	-	-	-	-	-	-	-	-	-	-	-	-	-	-	-	-	-	-	-	-	-	-	-
811	-	-	-	-	-	-	-	-	-	-	-	-	-	-	NG	-	-	-	-	-	-	-	-	-	-	-	-	-	-	-	-	-	-	-	-	-	-	-	-	-	-	-	-	-	-	-	-	-	-	-	-	-	-	-	-	NEG	PLEURAL FLUID	-	-	-	-	-	-	SHIFTED OUTSIDE
812	-	-	-	-	-	-	-	-	-	-	-	-	-	-	NG	-	-	-	-	-	-	-	-	-	-	-	-	-	-	-	-	-	-	-	-	-	-	-	-	-	-	-	-	-	-	-	-	-	-	-	-	-	-	-	-	-	-	-	-	-	-	-	Yes	ON REPEAT HD
813	-	-	-	-	-	-	-	-	-	-	-	-	-	-	-	-	-	-	-	-	-	-	-	-	-	-	-	-	-	-	-	-	-	-	-	-	-	-	-	-	-	-	-	-	-	-	-	-	-	-	-	-	-	-	-	-	-	-	-	-	-	-	-	-
814	-	-	-	-	-	-	-	-	-	-	-	-	-	-	NG	-	-	-	-	-	-	-	-	-	-	-	-	-	-	-	-	-	-	-	-	-	-	-	-	-	-	-	-	-	-	-	-	-	-	-	-	-	-	-	-	NEG	PLEURAL FLUID	-	-	-	-	-	-	SHIFTED OUTSIDE
815	-	-	-	-	-	-	-	-	-	-	-	-	-	-	NG	-	-	-	-	-	-	-	-	-	-	-	-	-	-	-	-	-	-	-	-	-	-	-	-	-	-	-	-	-	-	-	-	-	-	-	-	-	-	-	-	-	-	-	-	-	-	-	-	SHIFTED OUTSIDE
816	-	-	-	-	-	-	-	-	-	-	-	-	-	-	-	-	-	-	-	-	-	-	-	-	-	-	-	-	-	-	-	-	-	-	-	-	-	-	-	-	-	-	-	-	-	-	-	-	-	-	-	-	-	-	-	-	-	-	-	-	-	-	-	SHIFTED OUTSIDE
817	-	-	-	-	-	-	-	-	-	-	-	-	-	-	-	-	-	-	-	-	-	-	-	-	-	-	-	-	-	-	-	-	-	-	-	-	-	-	-	-	-	-	-	-	-	-	-	-	-	-	-	-	-	-	-	-	-	-	-	-	-	-	-	SHIFTED OUTSIDE
818	-	-	-	-	-	-	-	-	-	-	-	-	-	-	NG	-	-	-	-	-	-	-	-	-	-	-	-	-	-	-	-	-	-	-	-	-	-	-	-	-	-	-	-	-	-	-	-	-	-	-	-	-	-	-	-	-	-	-	-	-	-	-	-	SHIFTED OUTSIDE
819	-	-	-	-	-	-	-	-	-	-	-	-	-	-	-	-	-	-	-	-	-	-	-	-	-	-	-	-	-	-	-	-	-	-	-	-	-	-	-	-	-	-	-	-	-	-	-	-	-	-	-	-	-	-	-	-	-	-	-	-	-	-	-	-
820	-	-	-	-	-	-	-	-	-	-	-	-	-	-	-	-	-	-	-	-	-	-	-	-	-	-	-	-	-	-	-	-	-	-	-	-	-	-	-	-	-	-	-	-	-	-	-	-	-	-	-	-	-	-	HCV REACTIVE	-	-	-	-	-	POS	-	-	SHIFTED OUTSIDE
821	-	-	-	-	-	-	-	-	-	-	-	-	-	-	NG	-	-	-	-	-	-	-	-	-	-	-	-	-	-	-	-	-	-	-	-	-	-	-	-	-	-	-	-	-	-	-	-	-	-	-	-	-	-	-	-	NEG	ET	-	-	-	-	-	-	-
822	-	-	-	-	-	-	-	-	-	-	-	-	-	-	NG	-	-	-	-	-	-	-	-	-	-	-	-	-	-	-	-	-	-	-	-	-	-	-	-	-	-	-	-	-	-	-	-	-	-	-	-	-	-	-	-	NEG	ET	-	-	-	-	-	Yes	ON REPEAT HD
823	-	-	-	-	-	-	-	-	-	-	-	-	-	-	-	-	-	-	-	-	-	-	-	-	-	-	-	-	-	-	-	-	-	-	-	-	-	-	-	-	-	-	-	-	-	-	-	-	-	-	-	-	-	-	-	-	-	-	-	-	-	-	-	-
824	-	-	-	-	-	-	-	-	-	-	-	-	-	-	-	-	-	-	-	-	-	-	-	-	-	-	-	-	-	-	-	-	-	-	-	-	-	-	-	-	-	-	-	-	-	-	-	-	-	-	-	-	-	-	-	-	-	-	-	-	-	-	-	SHIFTED OUTSIDE
825	-	-	-	-	-	-	-	-	-	-	-	-	-	-	-	-	-	-	-	-	-	-	-	-	-	-	-	-	-	-	-	-	-	-	-	-	-	-	-	-	-	-	-	-	-	-	-	-	-	-	-	-	-	-	-	-	-	-	-	-	-	-	-	-
826	-	-	-	-	-	-	-	-	-	-	-	-	-	-	-	-	-	-	-	-	-	-	-	-	-	-	-	-	-	-	-	-	-	-	-	-	-	-	-	-	-	-	-	-	-	-	-	-	-	-	-	-	-	-	-	-	-	-	-	-	-	-	Yes	ON REPEAT HD
827	-	-	-	-	-	-	-	-	-	-	-	-	-	-	-	-	-	-	-	-	-	-	-	-	-	-	-	-	-	-	-	-	-	-	-	-	-	-	-	-	-	-	-	-	-	-	-	-	-	-	-	-	-	-	-	-	-	-	-	-	-	-	-	SHIFTED OUTSIDE
828	-	-	-	-	-	-	-	-	-	-	-	-	-	-	NG	-	-	-	-	-	-	-	-	-	-	-	-	-	-	-	-	-	-	-	-	-	-	-	-	-	-	-	-	-	-	-	-	-	-	-	-	-	-	-	-	-	-	-	-	-	-	-	-	SHIFTED OUTSIDE
829	-	-	-	-	-	-	-	-	-	-	-	-	-	-	-	-	-	-	-	-	-	-	-	-	-	-	-	-	-	-	-	-	-	-	-	-	-	-	-	-	-	-	-	-	-	-	-	-	-	-	-	-	-	-	-	-	-	-	-	-	-	-	-	SHIFTED OUTSIDE
830	-	-	-	-	-	-	-	-	R	S	R	S	S	-	NG	-	-	-	-	-	-	-	-	-	-	-	-	-	-	-	-	-	-	-	-	-	-	-	-	-	-	-	-	-	-	-	-	-	-	-	-	-	-	-	-	-	-	-	-	-	-	-	-	-
831	-	-	-	-	-	-	-	-	-	-	-	-	-	-	-	-	-	-	-	-	-	-	-	-	-	-	-	-	-	-	-	-	-	-	-	-	-	-	-	-	-	-	-	-	-	-	-	-	-	-	-	-	-	-	-	-	-	-	-	-	-	-	Yes	ON REPEAT HD
832	-	-	-	-	-	-	-	-	-	-	-	-	-	-	-	-	-	-	-	-	-	-	-	-	-	-	-	-	-	-	-	-	-	-	-	-	-	-	-	-	-	-	-	-	-	-	-	-	-	-	-	-	-	-	-	-	-	NEG	-	NEG	-	NEG	Yes	ON REPEAT HD
833	R	MS	R	R	R	R	R	R	-	-	-	-	-	-	NG	-	-	-	-	-	-	-	-	-	-	-	-	-	-	-	-	-	-	-	-	-	-	-	-	-	-	-	-	-	-	-	-	-	-	-	-	-	-	-	-	-	-	-	-	-	-	-	-	-
834	-	-	-	-	-	-	-	-	-	-	-	-	-	-	NG	-	-	-	-	-	-	-	-	-	-	-	-	-	-	-	-	-	-	-	-	-	-	-	-	-	-	-	-	-	-	-	-	-	-	-	-	-	-	-	-	-	-	-	-	-	-	-	-	SHIFTED OUTSIDE
835	R	R	R	R	R	R	R	R	-	-	-	-	-	-	NG	-	-	-	-	-	-	-	-	-	-	-	-	-	-	-	-	-	-	-	-	-	-	-	-	-	-	-	-	-	-	-	-	-	-	-	-	-	-	-	-	-	-	NEG	-	-	-	-	-	SHIFTED OUTSIDE
836	-	-	-	-	-	-	-	-	-	-	-	-	-	-	NG	-	-	-	-	-	-	-	-	-	-	-	-	-	-	-	-	-	-	-	-	-	-	-	-	-	-	-	-	-	-	-	-	-	-	-	-	-	-	-	-	NEG	ET	NEG	-	-	-	-	Yes	ON REPEAT HD
837	-	-	-	-	-	-	-	-	-	-	-	-	-	-	-	-	-	-	-	-	-	-	-	-	-	-	-	-	-	-	-	-	-	-	-	-	-	-	-	-	-	-	-	-	-	-	-	-	-	-	-	-	-	-	-	-	-	-	-	-	-	-	-	SHIFTED OUTSIDE
838	-	-	-	-	-	-	-	-	-	-	-	-	-	-	-	-	-	-	-	-	-	-	-	-	-	-	-	-	-	-	-	-	-	-	-	-	-	-	-	-	-	-	-	-	-	-	-	-	-	-	-	-	-	-	-	NEG	SPT	-	-	NEG	-	NEG	-	SHIFTED OUTSIDE
839	-	-	-	-	-	-	-	-	-	-	-	-	-	-	-	-	-	-	-	-	-	-	-	-	-	-	-	-	-	-	-	-	-	-	-	-	-	-	-	-	-	-	-	-	-	-	-	-	-	-	-	-	-	-	-	-	-	-	-	-	-	-	-	SHIFTED OUTSIDE
840	-	-	-	-	-	-	-	-	-	-	-	-	-	-	NG	-	-	-	-	-	-	-	-	-	-	-	-	-	-	-	-	-	-	-	-	-	-	-	-	-	-	-	-	-	-	-	-	-	-	-	-	-	-	-	-	-	-	-	-	-	-	-	-	SHIFTED OUTSIDE
841	-	-	-	-	-	-	-	-	-	-	-	-	-	-	NG	-	-	-	-	-	-	-	-	-	-	-	-	-	-	-	-	-	-	-	-	-	-	-	-	-	-	-	-	-	-	-	-	-	-	-	-	-	-	-	-	-	-	NEG	-	-	-	-	-	SHIFTED OUTSIDE
842	-	-	-	-	-	-	-	-	-	-	-	-	-	-	-	-	-	-	-	-	-	-	-	-	-	-	-	-	-	-	-	-	-	-	-	-	-	-	-	-	-	-	-	-	-	-	-	-	-	-	-	-	-	-	-	-	-	-	-	-	-	-	-	SHIFTED OUTSIDE
843	-	-	-	-	-	-	-	-	-	-	-	-	-	-	Achromobacter xylosoxidans	S	R	-	-	S	R	MS	-	MS	-	R	R	R	S	S	R	-	S	-	-	-	-	-	-	-	-	-	-	-	-	-	-	-	-	R	-	-	-	-	-	-	-	-	-	-	-	-	Yes	ON REPEAT HD
844	R	R	R	R	R	R	R	R	-	-	-	-	-	-	NG	-	-	-	-	-	-	-	-	-	-	-	-	-	-	-	-	-	-	-	-	-	-	-	-	-	-	-	-	-	-	-	-	-	-	-	-	-	-	-	-	-	-	-	-	-	-	-	-	-

S.NO.	NAME	MRD NO	P value	INFECTION	AGE	SEX	ADMISSION NO.	DATE OF ADMISSION	CHIEF COMPLAINTS							HIS. OF PRESENT ILLNESS	HD SESSIONS (NO OF TIMES IN 1 WEEK)	PAST HISTORY				RISK FACTORS							INVESTIGATIONS								
									AREA	FEVER	COUGH	LOOSE STOOLS	PAIN ABD.	SOB	Other	CKD	-	DM	HTN	CVD	HD DURATION	HYPOTENSION	FLUID OVERLOAD	CVD	URINARY CATH.	VASCULAR ACCESS	CORTICO STEROID USE	OTHER	HB	TLC	PCT	S.ALB.	UREA	S.CREAT	GFR	VIRAL MARKER	RADIO. FINDING
845	S	837107	A	-	50	F	-	Aug-23	OPD	NO	NO	NO	YES	NO	generalized weakness	CKD	IRREGULAR	NO	YES	NO	1YRS	NO	YES	NO	NO	AV FISTULA	NO	NO	9.7	10.2	-	-	105	6.79	<15ml/min	NR	USG B/L RPC GR II/HEPATOSPLENOMEGALY
846	GS	1487995	p	-	61	M	2023058658	Aug-23	EMG	YES	NO	NO	NO	NO	loss of appetite	CKD	TWICE	NO	YES	NO	2YRS	NO	YES	NO	NO	PERMACATH	NO	NO	7.7	10.2	69.2	3.94	76	5.36	<15ml/min	-	
847	G	1485871	A	-	45	M	-	Aug-23	OPD	NO	NO	NO	NO	NO	poor appetite	CKD	IRREGULAR	NO	YES	NO	2.5 YRS	NO	NO	NO	NO	AV FISTULA	NO	NO	8.5	9	-	-	-	-	<15ml/min	NR	USG B/L RPC GR II
848	SL	868794	p	-	70	M	-	Aug-23	OPD	YES	YES	YES	NO	NO	fatigue, poor appetite	CKD	IRREGULAR	YES	YES	NO	2.5 MONTH	YES	YES	NO	NO	IJV	NO	NO	14	5.9	NEG	3.58	176	7.45	<15ml/min	-	USG B/L RPC GR III/HEPATOSPLENOMEGALY
849	JS	1571870	p	-	55	M	2023058502	Aug-23	SKIN	YES	YES	NO	NO	YES	generalized weakness	CKD	TWICE	YES	YES	NO	1YRS	NO	YES	NO	NO	IJV	NO	NO	8.6	8.8	NEG	3.02	116	6.88	<15ml/min	NR	USG B/L RPC GR II
850	JS	1571870	-	1ST DEC 2023	-	-	-	-	-	-	-	-	-	-	-	-		-	-	-	-		-	-	-	-		-	-	-	-	-	-	-	-		-
851	JS	1571870	-	1ST DEC 2023	-	-	-	-	-	-	-	-	-	-	-	-		-	-	-	-		-	-	-	-		-	-	-	-	-	-	-	-		-
852	KM	46751	p	-	70	F	2023059293	Aug-23	PVT ROOM	YES	NO	NO	NO	NO	Restlessness	CKD	TWICE	YES	YES	NO	12 MONTHS	NO	YES	NO	NO	AV FISTULA	NO	NO	8.5	8.29	NEG	3.69	102	6.52	<15ml/min	NR	USG B/L RPC GR III
853	KM	46751		2ND SEPTEMBER 2023	-	-	-	-	-	-	-	-	-	-	-	-		-	-	-	-		-	-	-	-		-	-	-	-	-	-	-	-		-
854	JK	1574375	A	-	50	F	2023059482	Aug-23	EMG	YES	NO	NO	NO	YES	Restlessness,edema	CKD	ONCE	YES	YES	NO	4MONTHS	NO	NO	NO	NO	PERMACATH	NO	NO	8.2	15.5	NEG	3.78	155	7.74	<15ml/min	NR	USG B/L RPC GR III
855	HS	1575316	A	-	51	M	2023059928	Aug-23	EMG	YES	YES	NO	YES	NO	Tenderness in abdomen	CKD	ONCE	NO	YES	YES	2.5 MONTH	YES	YES	NO	NO	IJV	YES	NO	7.3	8.7	-	3.71	132	9.33	<15ml/min	NR	USG B/L RPC GR II/HEPATOSPLENOMEGALY
856	PK	1576089	A	-	34	M	2023060335	Aug-23	EMG	YES	NO	NO	NO	NO	generalized weakness	CKD	ONCE	NO	YES	NO	4MONTHS	NO	NO	NO	NO	PERMACATH	NO	NO	7.9	5.3	-	4.64	67	9.05	<15ml/min	NR	
857	AS	1576634	A	-	53	F	2023060536	Aug-23	EMG	NO	NO	NO	NO	NO	fatigue, poor appetite	CKD	TWICE	NO	YES	NO	2 YRS	NO	NO	NO	NO	AV FISTULA	NO	NO	8.4	8.1	POS	2.34	37	3.16	<15ml/min	NR	USG B/L RPC GR III/HEPATOSPLENOMEGALY
858	RB	1553805	A	-	64	M	2023060623	Aug-23	EMG	YES	NO	NO	YES	NO	fatigue, poor appetite	CKD	ONCE	YES	YES	NO	2MONTH	YES	NO	NO	NO	IJV	NO	NO	9.6	17.3	POS	3.48	99	6.18	<15ml/min	NR	USG B/L RPC GR III
859	RB	1553805	-	NOV. 2023	-	-	-	-	-	-	-	-	-	-	-	-		-	-	-	-		-	-	-	-		-	-	-	-	-	-	-	-		-
860	VK	885566	p	-	66	F	2023057207	Aug-23	NEPHRO	YES	NO	NO	NO	YES	Breathlessness on walking,dyspnoea	CKD	ONCE	YES	NO	NO	2.5 MONTH	NO	YES	NO	NO	IJV	NO	NO	7.9	11	NEG	2.78	150	5.24	<15ml/min	-	USG B/L RPC GR III
861	VR	1578048	A	-	57	F	-	Aug-23	OPD	NO	YES	NO	NO	NO	Nausea,poor appetite	CKD	THRICE	YES	YES	YES	2MONTHS	YES	YES	CAD/MOD.MR	NO	IJV	YES	NO	6.5	8.87	-	-	119	8.22	<15ml/min	-	
862	RK	1576038	p	-	39	M	2023060306	Aug-23	MU-I	YES	YES	NO	NO	YES	poor appetite, gerelarized weakness	CKD	ONCE	YES	NO	NO	4MONTH	YES	YES	NO	NO	AV FISTULA	NO	NO	14.3	18.2	POS	5.79	91	8.64	<15ml/min	NR	USG B/L RPC GR II/HEPATOSPLENOMEGALY
863	RK	1576038	-	1ST SEPT 2023	-	-	-	-	-	-	-	-	-	-	-	-		-	-	-	-		-	-	-	-		-	-	-	-	-	-	-	-		-
864	SK	1505446	A	-	39	F	2023059447	Aug-23	OPD	NO	NO	NO	NO	NO	generalized weakness	CKD	ONCE	NO	YES	NO	10 MONTHS	YES	NO	NO	NO	AV FISTULA	NO	NO	7	7.6	NEG	3.41	82	6.56	<15ml/min	NR	USG B/L RPC GR III
865	NS	1578752	A	-	65	M	2023061472	Aug-23	HDU-I	NO	NO	NO	YES	NO	Tenderness in abdomen	CKD	ONCE	YES	YES	NO	2.6MONTH	YES	NO	NO	NO	IJV	NO	NO	10.3	9.73	NEG	4.23	129	9.89	<15ml/min	HIV	
866	AK	1578138	A	-	35	M	2023061228	Aug-23	OPD	NO	NO	NO	NO	NO	generalized weakness	CKD	THRICE	YES	NO	NO	4MONTHS	NO	YES	NO	NO	AV FISTULA	NO	NO	8.2	12.5	-	3.47	61	8.36	<15ml/min	NR	USG B/L RPC GR III/HEPATOSPLENOMEGALY
867	HS	1571346	p	-	37	M	2023058088	Aug-23	LTP	YES	YES	NO	YES	YES	generalized weakness	CKD	THRICE	YES	NO	NO	5MONTH	NO	YES	NO	NO	IJV	NO	NO	9.8	29.4	NEG	2.17	133	2.89	<15ml/min	-	USG B/L RPC GR III
868	HS	1571346	-	2ND SEPTEMBER 2023	-	-	-	-	-	-	-	-	-	-	-	-		-	-	-	-		-	-	-	-		-	-	-	-	-	-	-	-		-
869	GS	1577256	A	-	33	M	2023061094	Aug-23	OPD	NO	NO	NO	YES	NO	Restlessness	CKD	ONCE	YES	YES	NO	3MONTHS	YES	NO	NO	NO	IJV	NO	NO	4.5	11	NEG	3.51	292	10.15	<15ml/min	NR	
870	HK	1569727	A	-	40	F	-	Aug-23	OPD	YES	NO	NO	NO	NO	fatigue, poor appetite	CKD	ONCE	YES	YES	NO	4MONTHS	NO	YES	NO	NO	PERMACATH	NO	NO	7	10	-	-	184	11.04	<15ml/min	NR	USG B/L RPC GR III
871	JS	1282152	p	-	67	M	2023062081	Aug-23	OPD	YES	NO	NO	NO	YES	Restlessness	CKD	IRREGULAR	NO	YES	NO	9 MONTHS	NO	YES	NO	NO	AV FISTULA	NO	NO	7.9	8.1	-	3.08	217	7.1	<15ml/min	NR	USG B/L RPC GR III/HEPATOSPLENOMEGALY
872	JS	1282152	-	-	-	-	-	-	-	-	-	-	-	-	-	-		-	-	-	-		-	-	-	-		-	-	-	-	-	-	-	-		-
873	JS	1282152	-	-	-	-	-	-	-	-	-	-	-	-	-	-		-	-	-	-		-	-	-	-		-	-	-	-	-	-	-	-		-
874	VS	170028	A	-	70	F	2023060365	Aug-23	SKIN	NO	NO	NO	YES	NO	Tenderness in abdomen	CKD	TWICE	YES	YES	NO	2YRS	NO	NO	NO	NO	AV FISTULA	NO	NO	7.9	10.3	NEG	2.42	134	5	<15ml/min	NR	USG B/L RPC GR III
875	VD	1580152	p	-	67	M	2023062145	Aug-23	EICU-I	YES	YES	NO	NO	NO	Palor, weakness	CKD	TWICE	YES	YES	YES	12MONTHS	NO	YES	NO	NO	IJV	YES	NO	8.3	16.6	NEG	3.52	177	5.09	<15ml/min	NR	USG B/L RPC GR II/HEPATOSPLENOMEGALY
876	RN	1390509	A	-	72	M	-	Aug-23	OPD	NO	NO	NO	NO	NO	fatigue, poor appetite	CKD	THRICE	YES	YES	NO	2MONTH	NO	YES	NO	NO	IJV	NO	NO	8.5	15	-	-	-	-	<15ml/min	-	
877	VK	1579552	p	-	52	M	2023063019	Sep-23	ENDO	YES	NO	NO	NO	NO	generalized weakness	CKD	THRICE	YES	YES	NO	1MONTH	YES	YES	NO	NO	IJV	NO	NO	8.7	9.1	-	4.02	118	6.45	<15ml/min	-	USG B/L RPC GR II/HEPATOSPLENOMEGALY
878	VK	1579552	-	1ST OCT. 2023	-	-	-	-	-	-	-	-	-	-	-	-		-	-	-	-		-	-	-	-		-	-	-	NEG	-	-	-	-		-
879	BS	1262975	A	-	68	M	-	Sep-23	OPD	YES	NO	NO	YES	NO	generalized weakness	CKD	ONCE	YES	YES	NO	2MONTH	YES	NO	NO	NO	IJV	NO	NO	10.5	8	NEG	3.26	147	7.02	<15ml/min	-	USG B/L RPC GR III
880	SB	1265497	p	-	73	M	2023061189	Sep-23	EICU-II	YES	NO	NO	NO	NO	fatigue, poor appetite	CKD	ONCE	YES	NO	NO	9.5MONTH	NO	YES	NO	NO	AV FISTULA	NO	NO	9.8	11.3	NEG	2.74	81	4.65	<15ml/min	-	USG B/L RPC GR III/HEPATOSPLENOMEGALY
881	MS	1581310	A	-	27	M	-	Sep-23	OPD	YES	YES	NO	YES	YES	Restlessness,wt gain	CKD	TWICE	YES	YES	NO	1.4YRS	NO	NO	NO	NO	AV FISTULA	NO	NO	8.9	2.5	-	-	92	10.32	<15ml/min	-	
882	MS	1581310	-	DEC. 2023	-	-	-	-	-	-	-	-	-	-	-	-		-	-	-	-		-	-	-	-		-	-	-	NEG	-	-	-	-	-	-
883	MS	1581310	-	Jan-24	-	-	-	-	-	-	-	-	-	-	-	-		-	-	-	-		-	-	-	-		-	-	-	-	-	-	-	-	-	-
884	AR	1583672	A	-	62	F	2023063875	Sep-23	EMG	YES	NO	NO	NO	NO	poor appetite	CKD	TWICE	NO	YES	NO	1YRS	NO	NO	NO	NO	AV FISTULA	NO	NO	9.5	9.83	NEG	2.02	83	5.43	<15ml/min	NR	
885	IS	1583700	p	-	60	M	2023063904	Sep-23	EMG	YES	NO	YES	NO	NO	generalized weakness	CKD	TWICE	YES	YES	NO	2.5YRS	NO	YES	NO	NO	AV FISTULA	NO	NO	5.9	3.8	-	3.65	145	7.13	<15ml/min	HCV INDETERMINATE	USG B/L RPC GR II/HEPATOSPLENOMEGALY
886	IS	1583700	-	-	-	-	-	-	-	-	-	-	-	-	-	-		-	-	-	-		-	-	-	-		-	-	-	-	-	-	-	-		-
887	IS	1583700	-	1ST JAN 2024	-	-	-	-	-	-	-	-	-	-	-	-		-	-	-	-		-	-	-	-		-	-	-	-	-	-	-	-		-
888	SK	1554310	p	-	51	F	2023064456	Sep-23	ORTHO-F	YES	YES	NO	YES	NO	weakness	CKD	TWICE	NO	YES	YES	2YRS	NO	YES	NO	NO	AV FISTULA	YES	NO	10.7	14.3	-	2.46	125	4.37	<15ml/min	-	USG B/L RPC GR II/HEPATOSPLENOMEGALY
889	SK	1554310	-	2ND OCT 2023	-	-	-	-	-	-	-	-	-	-	-	-		-	-	-	-		-	-	-	-		-	-	-	-	-	-	-	-		-

S.NO.	LABORATORY PARAMETERS			DIRECT MICROSCOPIC EXAMINATION																														
	SEPCIMEN	LAB ID	DATE	GRAM STAIN	SAMPLE	KOH MOUNT	SAMPLE	INDIA INK	ZN STAIN	WET MOUNT	AEROBIC CULTURE	SAMPLE	Cotrimoxazole	Amikacin	Amoxiclav	Ceftriaxone	Ciprofloxacin	Gentamicin	Cefoperazone	Cefuroxime	Colistin	Ertapenem	Meropenem	Piperacillin	Tigecycline	IMIPENAM	Cefipime	Cefotaxime	CAZ	Clindamycin	Erythromycin	Linezolid	Penicillin
845	-	-	-	-	-	-	-	-	-	-	-	-	-	-	-	-	-	-	-	-	-	-	-	-	-	-	-	-	-	-	-	-	-	-
846	-	-	-	-	-	-	-	-	-	-	-	-	-	-	-	-	-	-	-	-	-	-	-	-	-	-	-	-	-	-	-	-	-	-
847	-	-	-	-	-	-	-	-	-	-	-	-	-	-	-	-	-	-	-	-	-	-	-	-	-	-	-	-	-	-	-	-	-	-
848	-	-	-	NEG	PLEURAL FLUID	NEG	PLEURAL FLUID	-	-	-	-	-	-	-	-	-	-	-	-	-	-	-	-	-	-	-	-	-	-	-	-	-	-	-
849	-	-	-	-	-	-	-	-	-	-	-	-	-	-	-	-	-	-	-	-	-	-	-	-	-	-	-	-	-	-	-	-	-	-
850	-	-	-	-	-	-	-	-	-	-	Escherichia coli	PUS	R	S	R	R	R	R	R	R	MS	S	S	S	S	S	R	-	-	-	-	-	-
851	-	-	-	-	-	-	-	-	-	-	Escherichia coli	PUS	R	MS	R	-	R	R	R	R	MS	S	S	R	S	S	R	-	-	-	-	-	-
852	-	-	-	-	-	-	-	-	-	-	-	-	-	-	-	-	-	-	-	-	-	-	-	-	-	-	-	-	-	-	-	-	-	-
853	-	-	-	-	-	-	-	-	-	-	-	-	-	-	-	-	-	-	-	-	-	-	-	-	-	-	-	-	-	-	-	-	-	-
854	-	-	-	-	-	-	-	-	-	-	-	-	-	-	-	-	-	-	-	-	-	-	-	-	-	-	-	-	-	-	-	-	-	-
855	-	-	-	Gram Positive Cocci in Pairs/Chains (few) Gram Negative Bacilli (Few)	SPT	NEG	SPT	-	NEG	-	NF	SPT	-	-	-	-	-	-	-	-	-	-	-	-	-	-	-	-	-	-	-	-	-
856	-	-	-	-	-	-	-	-	-	-	-	-	-	-	-	-	-	-	-	-	-	-	-	-	-	-	-	-	-	-	-	-	-	-
857	-	-	-	-	-	-	-	-	-	-	-	-	-	-	-	-	-	-	-	-	-	-	-	-	-	-	-	-	-	-	-	-	-	-
858	-	-	-	-	-	-	-	-	NEG	-	-	-	-	-	-	-	-	-	-	-	-	-	-	-	-	-	-	-	-	-	-	-	-	-
859	-	-	-	NEG	PLEURAL FLUID	NEG	PLEURAL FLUID	-	-	-	-	-	-	-	-	-	-	-	-	-	-	-	-	-	-	-	-	-	-	-	-	-	-	-
860	-	-	-	-	-	-	-	-	-	-	-	-	-	-	-	-	-	-	-	-	-	-	-	-	-	-	-	-	-	-	-	-	-	-
861	-	-	-	-	-	-	-	-	-	-	-	-	-	-	-	-	-	-	-	-	-	-	-	-	-	-	-	-	-	-	-	-	-	-
862	-	-	-	-	-	-	-	-	-	-	-	-	-	-	-	-	-	-	-	-	-	-	-	-	-	-	-	-	-	-	-	-	-	-
863	-	-	-	-	-	-	-	-	-	-	-	-	-	-	-	-	-	-	-	-	-	-	-	-	-	-	-	-	-	-	-	-	-	-
864	-	-	-	-	-	-	-	-	-	-	-	-	-	-	-	-	-	-	-	-	-	-	-	-	-	-	-	-	-	-	-	-	-	-
865	-	-	-	-	-	-	-	-	-	-	-	-	-	-	-	-	-	-	-	-	-	-	-	-	-	-	-	-	-	-	-	-	-	-
866	-	-	-	-	-	-	-	-	-	-	-	-	-	-	-	-	-	-	-	-	-	-	-	-	-	-	-	-	-	-	-	-	-	-
867	-	-	-	-	-	-	-	-	-	-	-	-	-	-	-	-	-	-	-	-	-	-	-	-	-	-	-	-	-	-	-	-	-	-
868	-	-	-	NEG	ASCITIC FLUID	-	-	-	-	-	-	-	-	-	-	-	-	-	-	-	-	-	-	-	-	-	-	-	-	-	-	-	-	-
869	-	-	-	-	-	-	-	-	-	-	-	-	-	-	-	-	-	-	-	-	-	-	-	-	-	-	-	-	-	-	-	-	-	-
870	-	-	-	-	-	-	-	-	-	-	-	-	-	-	-	-	-	-	-	-	-	-	-	-	-	-	-	-	-	-	-	-	-	-
871	-	-	-	-	-	-	-	-	-	-	-	-	-	-	-	-	-	-	-	-	-	-	-	-	-	-	-	-	-	-	-	-	-	-
872	-	-	-	-	-	-	-	-	-	-	-	-	-	-	-	-	-	-	-	-	-	-	-	-	-	-	-	-	-	-	-	-	-	-
873	-	-	-	-	-	-	-	-	-	-	-	-	-	-	-	-	-	-	-	-	-	-	-	-	-	-	-	-	-	-	-	-	-	-
874	-	-	-	-	-	-	-	-	-	-	-	-	-	-	-	-	-	-	-	-	-	-	-	-	-	-	-	-	-	-	-	-	-	-
875	-	-	-	-	-	-	-	-	-	-	-	-	-	-	-	-	-	-	-	-	-	-	-	-	-	-	-	-	-	-	-	-	-	-
876	-	-	-	-	-	-	-	-	-	-	-	-	-	-	-	-	-	-	-	-	-	-	-	-	-	-	-	-	-	-	-	-	-	-
877	-	-	-	-	-	-	-	-	-	-	-	-	-	-	-	-	-	-	-	-	-	-	-	-	-	-	-	-	-	-	-	-	-	-
878	-	-	-	-	-	-	-	-	-	-	-	-	-	-	-	-	-	-	-	-	-	-	-	-	-	-	-	-	-	-	-	-	-	-
879	-	-	-	-	-	-	-	-	-	-	-	-	-	-	-	-	-	-	-	-	-	-	-	-	-	-	-	-	-	-	-	-	-	-
880	-	-	-	-	-	-	-	-	-	-	NG	OTHER	-	-	-	-	-	-	-	-	-	-	-	-	-	-	-	-	-	-	-	-	-
881	-	-	-	-	-	-	-	-	NEG	-	-	-	-	-	-	-	-	-	-	-	-	-	-	-	-	-	-	-	-	-	-	-	-	-
882	-	-	-	Gram Positive Cocci in Pairs/clusters(++) Gram Negative Bacilli(++) Gram positive Bacilli(+)	SPT	NEG	SPT	-	-	-	NF	SPT	-	-	-	-	-	-	-	-	-	-	-	-	-	-	-	-	-	-	-	-	-
883	-	-	-	-	-	-	-	-	-	-	NF	SPT	-	-	-	-	-	-	-	-	-	-	-	-	-	-	-	-	-	-	-	-	-
884	-	-	-	-	-	-	-	-	-	-	-	-	-	-	-	-	-	-	-	-	-	-	-	-	-	-	-	-	-	-	-	-	-	-
885	-	-	-	-	-	-	-	-	-	-	-	-	-	-	-	-	-	-	-	-	-	-	-	-	-	-	-	-	-	-	-	-	-	-
886	-	-	-	-	-	-	-	-	-	-	-	-	-	-	-	-	-	-	-	-	-	-	-	-	-	-	-	-	-	-	-	-	-	-
887	-	-	-	-	-	-	-	-	-	-	-	-	-	-	-	-	-	-	-	-	-	-	-	-	-	-	-	-	-	-	-	-	-	-
888	-	-	-	-	-	-	-	-	-	-	-	-	-	-	-	-	-	-	-	-	-	-	-	-	-	-	-	-	-	-	-	-	-	-
889	-	-	-	-	-	-	-	-	-	-	-	-	-	-	-	-	-	-	-	-	-	-	-	-	-	-	-	-	-	-	-	-	-	-

BACTERIAL CULTURE

S.NO.	Teicoplanin	Vancomycin	Oxacillin	Nitrofurantoin	Aztreonam	Minocycline	Doxycycline	Cefoxitin	Levofloxacin	Tetracycline	Tobramycin	Chloramphenicol	Ampicillin+Sulbactum	Ceftalozane+Tazobactum	Ceftizoxime	Netilmicin	Ceftazidime+Avibactum	Gentamicin(high)	AUTOMATED CULTURE	SAMPLE	DATE	Amikacin	Ciprofloxacin	Erythromycin	Levofloxacin	Linezolid	Penicillin	Teicoplanin	Tetracycline	Vancomycin	Gentamicin(high)	Gentamicin	Cefoperazone	Ceftazidime	Colistin	Meropenem	Piperacillin	Imipenem	Cefipime	Cotrimoxazole	Clindamycin	Daptomycin	Oxacillin	Minocycline	Aztreonam	Tigecycline	Amoxiclav	Cefuroxime	Ceftriaxone	Ertapenem	Ceftalozane+Tazobactum	Netilmicin	Ceftazidime+Avibactum	Tobramycin	Urine Culture	Cotrimoxazole	Amikacin	Amoxiclav	Ceftriaxone	Ciprofloxacin	Gentamicin	Nitrofurantoin	Norfloxacin	Ofloxacin	Ampicillin	Cefixime	Cefoperazone+Sulbactam	Ceftazidime	Cephalothin	Ertapenem	Piperacillin	IMIPENAM	Ticarlin	Fosfomycin	Doxycycline	Cefoxitin	Levofloxacin	Tetracycline	Meropenem
845	-	-	-	-	-	-	-	-	-	-	-	-	-	-	-	-	-	-	-	-	-	-	-	-	-	-	-	-	-	-	-	-	-	-	-	-	-	-	-	-	-	-	-	-	-	-	-	-	-	-	-	-	-	-	-	-	-	-	-	-	-	-	-	-	-	-	-	-	-	-	-	-	-	-	-	-	-	-	-
846	-	-	-	-	-	-	-	-	-	-	-	-	-	-	-	-	-	-	-	-	-	-	-	-	-	-	-	-	-	-	-	-	-	-	-	-	-	-	-	-	-	-	-	-	-	-	-	-	-	-	-	-	-	-	Klebsiella pneumoniae	S	R	R	R	R	R	R	R	R	-	R	-	R	-	R	R	R	-	R	R	R	R	R	R
847	-	-	-	-	-	-	-	-	-	-	-	-	-	-	-	-	-	-	-	-	-	-	-	-	-	-	-	-	-	-	-	-	-	-	-	-	-	-	-	-	-	-	-	-	-	-	-	-	-	-	-	-	-	-	-	-	-	-	-	-	-	-	-	-	-	-	-	-	-	-	-	-	-	-	-	-	-	-	-
848	-	-	-	-	-	-	-	-	-	-	-	-	-	-	-	-	-	-	Escherichia coli,	PLEURAL FLUID	-	R	R	-	-	-	-	-	-	-	-	R	S	-	MS	S	S	S	R	R	-	-	-	-	-	S	MS	R	R	S	-	-	-	-	-	-	-	-	-	-	-	-	-	-	-	-	-	-	-	-	-	-	-	-	-	-	-	-	-
849	-	-	-	-	-	-	-	-	-	-	-	-	-	-	-	-	-	-	-	-	-	-	-	-	-	-	-	-	-	-	-	-	-	-	-	-	-	-	-	-	-	-	-	-	-	-	-	-	-	-	-	-	-	-	NG	-	-	-	-	-	-	-	-	-	-	-	-	-	-	-	-	-	-	-	-	-	-	-	-
850	-	-	-	-	-	-	-	-	-	-	-	-	-	-	-	-	-	-	-	-	-	-	-	-	-	-	-	-	-	-	-	-	-	-	-	-	-	-	-	-	-	-	-	-	-	-	-	-	-	-	-	-	-	-	NSG	-	-	-	-	-	-	-	-	-	-	-	-	-	-	-	-	-	-	-	-	-	-	-	-
851	-	-	-	-	-	-	R	R	-	R	R	-	R	S	R	R	S	-	-	-	-	-	-	-	-	-	-	-	-	-	-	-	-	-	-	-	-	-	-	-	-	-	-	-	-	-	-	-	-	-	-	-	-	-	-	-	-	-	-	-	-	-	-	-	-	-	-	-	-	-	-	-	-	-	-	-	-	-	-
852	-	-	-	-	-	-	-	-	-	-	-	-	-	-	-	-	-	-	-	-	-	-	-	-	-	-	-	-	-	-	-	-	-	-	-	-	-	-	-	-	-	-	-	-	-	-	-	-	-	-	-	-	-	-	Klebsiella pneumoniae	R	S	MS	S	R	S	S	R	R	-	S	S	S	R	S	R	S	-	S	-	-	-	-	-
853	-	-	-	-	-	-	-	-	-	-	-	-	-	-	-	-	-	-	-	-	-	-	-	-	-	-	-	-	-	-	-	-	-	-	-	-	-	-	-	-	-	-	-	-	-	-	-	-	-	-	-	-	-	-	Klebsiella pneumoniae	R	R	R	R	S	R	MS	S	S	-	R	R	R	R	R	R	-	-	MS	-	-	-	-	-
854	-	-	-	-	-	-	-	-	-	-	-	-	-	-	-	-	-	-	-	-	-	-	-	-	-	-	-	-	-	-	-	-	-	-	-	-	-	-	-	-	-	-	-	-	-	-	-	-	-	-	-	-	-	-	NG	-	-	-	-	-	-	-	-	-	-	-	-	-	-	-	-	-	-	-	-	-	-	-	-
855	-	-	-	-	-	-	-	-	-	-	-	-	-	-	-	-	-	-	-	-	-	-	-	-	-	-	-	-	-	-	-	-	-	-	-	-	-	-	-	-	-	-	-	-	-	-	-	-	-	-	-	-	-	-	NG	-	-	-	-	-	-	-	-	-	-	-	-	-	-	-	-	-	-	-	-	-	-	-	-
856	-	-	-	-	-	-	-	-	-	-	-	-	-	-	-	-	-	-	-	-	-	-	-	-	-	-	-	-	-	-	-	-	-	-	-	-	-	-	-	-	-	-	-	-	-	-	-	-	-	-	-	-	-	-	-	-	-	-	-	-	-	-	-	-	-	-	-	-	-	-	-	-	-	-	-	-	-	-	-
857	-	-	-	-	-	-	-	-	-	-	-	-	-	-	-	-	-	-	-	-	-	-	-	-	-	-	-	-	-	-	-	-	-	-	-	-	-	-	-	-	-	-	-	-	-	-	-	-	-	-	-	-	-	-	-	-	-	-	-	-	-	-	-	-	-	-	-	-	-	-	-	-	-	-	-	-	-	-	-
858	-	-	-	-	-	-	-	-	-	-	-	-	-	-	-	-	-	-	-	-	-	-	-	-	-	-	-	-	-	-	-	-	-	-	-	-	-	-	-	-	-	-	-	-	-	-	-	-	-	-	-	-	-	-	-	-	-	-	-	-	-	-	-	-	-	-	-	-	-	-	-	-	-	-	-	-	-	-	-
859	-	-	-	-	-	-	-	-	-	-	-	-	-	-	-	-	-	-	NEG	PLEURAL FLUID	-	-	-	-	-	-	-	-	-	-	-	-	-	-	-	-	-	-	-	-	-	-	-	-	-	-	-	-	-	-	-	-	-	-	-	-	-	-	-	-	-	-	-	-	-	-	-	-	-	-	-	-	-	-	-	-	-	-	-
860	-	-	-	-	-	-	-	-	-	-	-	-	-	-	-	-	-	-	-	-	-	-	-	-	-	-	-	-	-	-	-	-	-	-	-	-	-	-	-	-	-	-	-	-	-	-	-	-	-	-	-	-	-	-	Enterococcus faecium	-	-	-	-	R	-	MS	-	-	-	-	-	-	-	-	-	-	-	-	-	-	-	R	-
861	-	-	-	-	-	-	-	-	-	-	-	-	-	-	-	-	-	-	-	-	-	-	-	-	-	-	-	-	-	-	-	-	-	-	-	-	-	-	-	-	-	-	-	-	-	-	-	-	-	-	-	-	-	-	-	-	-	-	-	-	-	-	-	-	-	-	-	-	-	-	-	-	-	-	-	-	-	-	-
862	-	-	-	-	-	-	-	-	-	-	-	-	-	-	-	-	-	-	-	-	-	-	-	-	-	-	-	-	-	-	-	-	-	-	-	-	-	-	-	-	-	-	-	-	-	-	-	-	-	-	-	-	-	-	NG	-	-	-	-	-	-	-	-	-	-	-	-	-	-	-	-	-	-	-	-	-	-	-	-
863	-	-	-	-	-	-	-	-	-	-	-	-	-	-	-	-	-	-	-	-	-	-	-	-	-	-	-	-	-	-	-	-	-	-	-	-	-	-	-	-	-	-	-	-	-	-	-	-	-	-	-	-	-	-	Klebsiella pneumoniae	R	R	R	R	R	MS	R	R	R	-	R	R	R	-	R	R	S	R	R	-	-	-	-	-
864	-	-	-	-	-	-	-	-	-	-	-	-	-	-	-	-	-	-	-	-	-	-	-	-	-	-	-	-	-	-	-	-	-	-	-	-	-	-	-	-	-	-	-	-	-	-	-	-	-	-	-	-	-	-	-	-	-	-	-	-	-	-	-	-	-	-	-	-	-	-	-	-	-	-	-	-	-	-	-
865	-	-	-	-	-	-	-	-	-	-	-	-	-	-	-	-	-	-	-	-	-	-	-	-	-	-	-	-	-	-	-	-	-	-	-	-	-	-	-	-	-	-	-	-	-	-	-	-	-	-	-	-	-	-	-	-	-	-	-	-	-	-	-	-	-	-	-	-	-	-	-	-	-	-	-	-	-	-	-
866	-	-	-	-	-	-	-	-	-	-	-	-	-	-	-	-	-	-	-	-	-	-	-	-	-	-	-	-	-	-	-	-	-	-	-	-	-	-	-	-	-	-	-	-	-	-	-	-	-	-	-	-	-	-	-	-	-	-	-	-	-	-	-	-	-	-	-	-	-	-	-	-	-	-	-	-	-	-	-
867	-	-	-	-	-	-	-	-	-	-	-	-	-	-	-	-	-	-	Pseudomonas aeruginosa	DRAIN FLUID	-	R	R	-	R	-	-	-	-	-	-	-	R	R	MS	R	R	R	R	R	-	-	-	-	R	-	-	-	-	-	R	R	R	R	-	-	-	-	-	-	-	-	-	-	-	-	-	-	-	-	-	-	-	-	-	-	-	-	-
868	-	-	-	-	-	-	-	-	-	-	-	-	-	-	-	-	-	-	Enterococcus faecium	ASCITIC FLUID	-	-	R	R	R	S	R	S	R	S	R	-	-	-	-	-	-	-	-	-	-	-	-	-	-	-	-	-	-	-	-	-	-	-	-	-	-	-	-	-	-	-	-	-	-	-	-	-	-	-	-	-	-	-	-	-	-	-	-
869	-	-	-	-	-	-	-	-	-	-	-	-	-	-	-	-	-	-	-	-	-	-	-	-	-	-	-	-	-	-	-	-	-	-	-	-	-	-	-	-	-	-	-	-	-	-	-	-	-	-	-	-	-	-	NG	-	-	-	-	-	-	-	-	-	-	-	-	-	-	-	-	-	-	-	-	-	-	-	-
870	-	-	-	-	-	-	-	-	-	-	-	-	-	-	-	-	-	-	-	-	-	-	-	-	-	-	-	-	-	-	-	-	-	-	-	-	-	-	-	-	-	-	-	-	-	-	-	-	-	-	-	-	-	-	-	-	-	-	-	-	-	-	-	-	-	-	-	-	-	-	-	-	-	-	-	-	-	-	-
871	-	-	-	-	-	-	-	-	-	-	-	-	-	-	-	-	-	-	-	-	-	-	-	-	-	-	-	-	-	-	-	-	-	-	-	-	-	-	-	-	-	-	-	-	-	-	-	-	-	-	-	-	-	-	Proteus mirabilis, Escherichia coli	S	S	S	S	R	S	R	S	S	S	S	S	S	S	S	S	S	-	S	-	-	-	-	-
872	-	-	-	-	-	-	-	-	-	-	-	-	-	-	-	-	-	-	-	-	-	-	-	-	-	-	-	-	-	-	-	-	-	-	-	-	-	-	-	-	-	-	-	-	-	-	-	-	-	-	-	-	-	-	Escherichia coli	R	R	R	R	R	R	R	R	R	R	R	S	R	R	S	-	S	-	S	R	-	R	R	R
873	-	-	-	-	-	-	-	-	-	-	-	-	-	-	-	-	-	-	NEG	PLEURAL FLUID	-	-	-	-	-	-	-	-	-	-	-	-	-	-	-	-	-	-	-	-	-	-	-	-	-	-	-	-	-	-	-	-	-	-	-	-	-	-	-	-	-	-	-	-	-	-	-	-	-	-	-	-	-	-	-	-	-	-	-
874	-	-	-	-	-	-	-	-	-	-	-	-	-	-	-	-	-	-	-	-	-	-	-	-	-	-	-	-	-	-	-	-	-	-	-	-	-	-	-	-	-	-	-	-	-	-	-	-	-	-	-	-	-	-	NSG	-	-	-	-	-	-	-	-	-	-	-	-	-	-	-	-	-	-	-	-	-	-	-	-
875	-	-	-	-	-	-	-	-	-	-	-	-	-	-	-	-	-	-	-	-	-	-	-	-	-	-	-	-	-	-	-	-	-	-	-	-	-	-	-	-	-	-	-	-	-	-	-	-	-	-	-	-	-	-	Klebsiella pneumoniae	S	R	R	R	R	R	R	R	R	-	R	R	R	-	R	R	R	-	R	R	R	R	MS	R
876	-	-	-	-	-	-	-	-	-	-	-	-	-	-	-	-	-	-	-	-	-	-	-	-	-	-	-	-	-	-	-	-	-	-	-	-	-	-	-	-	-	-	-	-	-	-	-	-	-	-	-	-	-	-	-	-	-	-	-	-	-	-	-	-	-	-	-	-	-	-	-	-	-	-	-	-	-	-	-
877	-	-	-	-	-	-	-	-	-	-	-	-	-	-	-	-	-	-	-	-	-	-	-	-	-	-	-	-	-	-	-	-	-	-	-	-	-	-	-	-	-	-	-	-	-	-	-	-	-	-	-	-	-	-	-	-	-	-	-	-	-	-	-	-	-	-	-	-	-	-	-	-	-	-	-	-	-	-	-
878	-	-	-	-	-	-	-	-	-	-	-	-	-	-	-	-	-	-	-	-	-	-	-	-	-	-	-	-	-	-	-	-	-	-	-	-	-	-	-	-	-	-	-	-	-	-	-	-	-	-	-	-	-	-	Enterococcus gallinarum	-	-	-	-	R	R	-	-	-	-	-	-	-	-	-	-	-	-	-	-	-	-	R	-
879	-	-	-	-	-	-	-	-	-	-	-	-	-	-	-	-	-	-	-	-	-	-	-	-	-	-	-	-	-	-	-	-	-	-	-	-	-	-	-	-	-	-	-	-	-	-	-	-	-	-	-	-	-	-	-	-	-	-	-	-	-	-	-	-	-	-	-	-	-	-	-	-	-	-	-	-	-	-	-
880	-	-	-	-	-	-	-	-	-	-	-	-	-	-	-	-	-	-	-	-	-	-	-	-	-	-	-	-	-	-	-	-	-	-	-	-	-	-	-	-	-	-	-	-	-	-	-	-	-	-	-	-	-	-	Escherichia coli	R	R	R	R	R	R	S	R	R	R	R	R	R	R	R	R	R	-	S	S	R	R	MS	R
881	-	-	-	-	-	-	-	-	-	-	-	-	-	-	-	-	-	-	-	-	-	-	-	-	-	-	-	-	-	-	-	-	-	-	-	-	-	-	-	-	-	-	-	-	-	-	-	-	-	-	-	-	-	-	Klebsiella pneumoniae	S	R	R	R	R	R	R	R	R	-	R	R	R	-	R	R	R	-	R	R	R	R	MS	R
882	-	-	-	-	-	-	-	-	-	-	-	-	-	-	-	-	-	-	-	-	-	-	-	-	-	-	-	-	-	-	-	-	-	-	-	-	-	-	-	-	-	-	-	-	-	-	-	-	-	-	-	-	-	-	-	-	-	-	-	-	-	-	-	-	-	-	-	-	-	-	-	-	-	-	-	-	-	-	-
883	-	-	-	-	-	-	-	-	-	-	-	-	-	-	-	-	-	-	-	-	-	-	-	-	-	-	-	-	-	-	-	-	-	-	-	-	-	-	-	-	-	-	-	-	-	-	-	-	-	-	-	-	-	-	-	-	-	-	-	-	-	-	-	-	-	-	-	-	-	-	-	-	-	-	-	-	-	-	-
884	-	-	-	-	-	-	-	-	-	-	-	-	-	-	-	-	-	-	-	-	-	-	-	-	-	-	-	-	-	-	-	-	-	-	-	-	-	-	-	-	-	-	-	-	-	-	-	-	-	-	-	-	-	-	-	-	-	-	-	-	-	-	-	-	-	-	-	-	-	-	-	-	-	-	-	-	-	-	-
885	-	-	-	-	-	-	-	-	-	-	-	-	-	-	-	-	-	-	NEG	ASCITIC FLUID	-	-	-	-	-	-	-	-	-	-	-	-	-	-	-	-	-	-	-	-	-	-	-	-	-	-	-	-	-	-	-	-	-	-	NG	-	-	-	-	-	-	-	-	-	-	-	-	-	-	-	-	-	-	-	-	-	-	-	-
886	-	-	-	-	-	-	-	-	-	-	-	-	-	-	-	-	-	-	NEG	ASCITIC FLUID	-	-	-	-	-	-	-	-	-	-	-	-	-	-	-	-	-	-	-	-	-	-	-	-	-	-	-	-	-	-	-	-	-	-	-	-	-	-	-	-	-	-	-	-	-	-	-	-	-	-	-	-	-	-	-	-	-	-	-
887	-	-	-	-	-	-	-	-	-	-	-	-	-	-	-	-	-	-	-	-	-	-	-	-	-	-	-	-	-	-	-	-	-	-	-	-	-	-	-	-	-	-	-	-	-	-	-	-	-	-	-	-	-	-	Escherichia coli	R	MS	MS	R	R	R	R	R	R	R	R	-	R	R	S	S	-	-	S	-	-	-	-	-
888	-	-	-	-	-	-	-	-	-	-	-	-	-	-	-	-	-	-	-	-	-	-	-	-	-	-	-	-	-	-	-	-	-	-	-	-	-	-	-	-	-	-	-	-	-	-	-	-	-	-	-	-	-	-	Klebsiella pneumoniae	R	R	R	R	R	R	R	R	R	-	R	R	R	-	R	R	R	-	R	MS	R	R	MS	R
889	-	-	-	-	-	-	-	-	-	-	-	-	-	-	-	-	-	-	-	-	-	-	-	-	-	-	-	-	-	-	-	-	-	-	-	-	-	-	-	-	-	-	-	-	-	-	-	-	-	-	-	-	-	-	Klebsiella pneumoniae	R	R	R	R	R	R	R	R	R	-	R	-	R	R	R	R	-	R	S	-	-	-	-	-

S.NO.	Tobramycin	Chloramphenicol	Cefipime	Ampicillin+Sulbactum	Ceftalozane+Tazobactum	Ceftizoxime	Netilmicin	Ceftazidime+Avibactum	Erythromycin	Linezolid	Penicillin	Teicoplanin	Vancomycin	Gentamicin (high)	BLOOD CULTURE	Cotrimoxazole	Amikacin	Amoxiclav	Ceftriaxone	Ciprofloxacin	Gentamicin	Cefoperazone	Cefuroxime	Colistin	Ertapenem	Meropenem	Piperacillin	IMIPENAM	Cefipime	Levofloxacin	Aztreonam	Ceftazidime	Minocycline	Erythromycin	Linezolid	Nitrofurantoin	Penicillin	Teicoplanin	Tetracycline	Vancomycin	Gentamicin(high)	Doxycycline	Cefoxitin	Tobramycin	Chloramphenicol	Ampicillin+Sulbactum	Ceftalozane+Tazobactum	Ceftizoxime	Netilmicin	Ceftazidime+Avibactum	Clindamycin	Daptomycin	Oxacillin	FUNGAL CULTURE	SEROLOGICAL INVESTIGATION VM ELISA	MOLECULAR INVESTIGATION CBNAAT	MOLECULAR INVESTIGATION SAMPLE	OTHER Dengue	OTHER H1N1	OTHER GALALCTOMANAN	OTHER HCV RNA	OTHER 1-3 BETA D	FOLLOW UP	OUTCOME
845	-	-	-	-	-	-	-	-	-	-	-	-	-	-	-	-	-	-	-	-	-	-	-	-	-	-	-	-	-	-	-	-	-	-	-	-	-	-	-	-	-	-	-	-	-	-	-	-	-	-	-	-	-	-	-	-	-	-	-	-	-	-	Yes	ON REPEAT HD
846	R	R	R	R	R	R	R	R	-	-	-	-	-	-	Pseudomonas aeruginosa	-	R	-	-	R	-	R	-	MS	-	R	R	R	MS	R	-	R	-	-	-	-	-	-	-	-	-	-	-	R	-	-	-	-	R	R	-	-	-	-	NR	-	-	-	-	-	-	-	-	SHIFTED OUTSIDE
847	-	-	-	-	-	-	-	-	-	-	-	-	-	-	-	-	-	-	-	-	-	-	-	-	-	-	-	-	-	-	-	-	-	-	-	-	-	-	-	-	-	-	-	-	-	-	-	-	-	-	-	-	-	-	-	-	-	-	-	-	-	-	-	SHIFTED OUTSIDE
848	-	-	-	-	-	-	-	-	-	-	-	-	-	-	-	-	-	-	-	-	-	-	-	-	-	-	-	-	-	-	-	-	-	-	-	-	-	-	-	-	-	-	-	-	-	-	-	-	-	-	-	-	-	-	NR	NEG	PLEURAL FLUID	-	-	-	-	-	-	EXPIRED
849	-	-	-	-	-	-	-	-	-	-	-	-	-	-	NG	-	-	-	-	-	-	-	-	-	-	-	-	-	-	-	-	-	-	-	-	-	-	-	-	-	-	-	-	-	-	-	-	-	-	-	-	-	-	-	-	-	-	-	-	-	-	-	-	SHIFTED OUTSIDE
850	-	-	-	-	-	-	-	-	-	-	-	-	-	-	-	-	-	-	-	-	-	-	-	-	-	-	-	-	-	-	-	-	-	-	-	-	-	-	-	-	-	-	-	-	-	-	-	-	-	-	-	-	-	-	-	-	-	-	-	-	-	-	-	-
851	-	-	-	-	-	-	-	-	-	-	-	-	-	-	-	-	-	-	-	-	-	-	-	-	-	-	-	-	-	-	-	-	-	-	-	-	-	-	-	-	-	-	-	-	-	-	-	-	-	-	-	-	-	-	-	-	-	-	-	-	-	-	-	-
852	-	-	-	-	-	-	-	-	-	-	-	-	-	-	-	-	-	-	-	-	-	-	-	-	-	-	-	-	-	-	-	-	-	-	-	-	-	-	-	-	-	-	-	-	-	-	-	-	-	-	-	-	-	-	-	-	-	-	-	-	-	-	Yes	ON REPEAT HD
853	-	-	-	-	-	-	-	-	-	-	-	-	-	-	-	-	-	-	-	-	-	-	-	-	-	-	-	-	-	-	-	-	-	-	-	-	-	-	-	-	-	-	-	-	-	-	-	-	-	-	-	-	-	-	-	-	-	-	-	-	-	-	-	-
854	-	-	-	-	-	-	-	-	-	-	-	-	-	-	NG	-	-	-	-	-	-	-	-	-	-	-	-	-	-	-	-	-	-	-	-	-	-	-	-	-	-	-	-	-	-	-	-	-	-	-	-	-	-	-	-	-	-	-	-	NEG	-	NEG	-	SHIFTED OUTSIDE
855	-	-	-	-	-	-	-	-	-	-	-	-	-	-	-	-	-	-	-	-	-	-	-	-	-	-	-	-	-	-	-	-	-	-	-	-	-	-	-	-	-	-	-	-	-	-	-	-	-	-	-	-	-	-	-	-	-	-	-	-	-	-	-	SHIFTED OUTSIDE
856	-	-	-	-	-	-	-	-	-	-	-	-	-	-	-	-	-	-	-	-	-	-	-	-	-	-	-	-	-	-	-	-	-	-	-	-	-	-	-	-	-	-	-	-	-	-	-	-	-	-	-	-	-	-	-	-	-	-	-	-	-	-	-	SHIFTED OUTSIDE
857	-	-	-	-	-	-	-	-	-	-	-	-	-	-	NG	-	-	-	-	-	-	-	-	-	-	-	-	-	-	-	-	-	-	-	-	-	-	-	-	-	-	-	-	-	-	-	-	-	-	-	-	-	-	-	-	-	-	NEG	-	-	-	-	-	SHIFTED OUTSIDE
858	-	-	-	-	-	-	-	-	-	-	-	-	-	-	-	-	-	-	-	-	-	-	-	-	-	-	-	-	-	-	-	-	-	-	-	-	-	-	-	-	-	-	-	-	-	-	-	-	-	-	-	-	-	-	-	-	-	-	-	-	-	-	-	EXPIRED
859	-	-	-	-	-	-	-	-	-	-	-	-	-	-	-	-	-	-	-	-	-	-	-	-	-	-	-	-	-	-	-	-	-	-	-	-	-	-	-	-	-	-	-	-	-	-	-	-	-	-	-	-	-	-	-	NEG	PLEURAL FLUID	-	-	-	-	-	-	-
860	-	-	-	-	-	-	-	-	MS	S	R	S	S	S	NG	-	-	-	-	-	-	-	-	-	-	-	-	-	-	-	-	-	-	-	-	-	-	-	-	-	-	-	-	-	-	-	-	-	-	-	-	-	-	-	-	-	-	-	-	-	-	-	Yes	ON REPEAT HD
861	-	-	-	-	-	-	-	-	-	-	-	-	-	-	-	-	-	-	-	-	-	-	-	-	-	-	-	-	-	-	-	-	-	-	-	-	-	-	-	-	-	-	-	-	-	-	-	-	-	-	-	-	-	-	-	-	-	-	-	-	-	-	-	SHIFTED OUTSIDE
862	-	-	-	-	-	-	-	-	-	-	-	-	-	-	-	-	-	-	-	-	-	-	-	-	-	-	-	-	-	-	-	-	-	-	-	-	-	-	-	-	-	-	-	-	-	-	-	-	-	-	-	-	-	-	-	-	-	-	-	-	-	-	-	SHIFTED OUTSIDE
863	-	-	-	-	-	-	-	-	-	-	-	-	-	-	-	-	-	-	-	-	-	-	-	-	-	-	-	-	-	-	-	-	-	-	-	-	-	-	-	-	-	-	-	-	-	-	-	-	-	-	-	-	-	-	-	-	-	-	-	-	-	-	-	-
864	-	-	-	-	-	-	-	-	-	-	-	-	-	-	-	-	-	-	-	-	-	-	-	-	-	-	-	-	-	-	-	-	-	-	-	-	-	-	-	-	-	-	-	-	-	-	-	-	-	-	-	-	-	-	-	-	-	-	-	-	-	-	Yes	ON REPEAT HD
865	-	-	-	-	-	-	-	-	-	-	-	-	-	-	NG	-	-	-	-	-	-	-	-	-	-	-	-	-	-	-	-	-	-	-	-	-	-	-	-	-	-	-	-	-	-	-	-	-	-	-	-	-	-	-	-	-	-	-	-	-	-	-	-	SHIFTED OUTSIDE
866	-	-	-	-	-	-	-	-	-	-	-	-	-	-	-	-	-	-	-	-	-	-	-	-	-	-	-	-	-	-	-	-	-	-	-	-	-	-	-	-	-	-	-	-	-	-	-	-	-	-	-	-	-	-	-	-	-	-	-	-	-	-	-	SHIFTED OUTSIDE
867	-	-	-	-	-	-	-	-	-	-	-	-	-	-	NG	-	-	-	-	-	-	-	-	-	-	-	-	-	-	-	-	-	-	-	-	-	-	-	-	-	-	-	-	-	-	-	-	-	-	-	-	-	-	-	NR	-	-	-	-	-	-	-	-	SHIFTED OUTSIDE
868	-	-	-	-	-	-	-	-	-	-	-	-	-	-	-	-	-	-	-	-	-	-	-	-	-	-	-	-	-	-	-	-	-	-	-	-	-	-	-	-	-	-	-	-	-	-	-	-	-	-	-	-	-	-	-	-	-	-	-	-	-	-	-	-
869	-	-	-	-	-	-	-	-	-	-	-	-	-	-	NG	-	-	-	-	-	-	-	-	-	-	-	-	-	-	-	-	-	-	-	-	-	-	-	-	-	-	-	-	-	-	-	-	-	-	-	-	-	-	-	-	-	-	-	-	-	-	-	-	SHIFTED OUTSIDE
870	-	-	-	-	-	-	-	-	-	-	-	-	-	-	-	-	-	-	-	-	-	-	-	-	-	-	-	-	-	-	-	-	-	-	-	-	-	-	-	-	-	-	-	-	-	-	-	-	-	-	-	-	-	-	-	-	-	-	-	-	-	-	-	SHIFTED OUTSIDE
871	-	-	-	-	-	-	-	-	-	-	-	-	-	-	-	-	-	-	-	-	-	-	-	-	-	-	-	-	-	-	-	-	-	-	-	-	-	-	-	-	-	-	-	-	-	-	-	-	-	-	-	-	-	-	-	-	-	-	-	-	-	-	-	SHIFTED OUTSIDE
872	R	R	-	R	-	R	MS	-	-	-	-	-	-	-	-	-	-	-	-	-	-	-	-	-	-	-	-	-	-	-	-	-	-	-	-	-	-	-	-	-	-	-	-	-	-	-	-	-	-	-	-	-	-	-	-	-	-	-	-	-	-	-	-	-
873	-	-	-	-	-	-	-	-	-	-	-	-	-	-	-	-	-	-	-	-	-	-	-	-	-	-	-	-	-	-	-	-	-	-	-	-	-	-	-	-	-	-	-	-	-	-	-	-	-	-	-	-	-	-	-	NEG	PLEURAL FLUID	-	-	-	-	-	-	-
874	-	-	-	-	-	-	-	-	-	-	-	-	-	-	NG	-	-	-	-	-	-	-	-	-	-	-	-	-	-	-	-	-	-	-	-	-	-	-	-	-	-	-	-	-	-	-	-	-	-	-	-	-	-	-	-	-	-	-	-	-	-	-	-	SHIFTED OUTSIDE
875	R	R	R	R	R	R	R	R	-	-	-	-	-	-	-	-	-	-	-	-	-	-	-	-	-	-	-	-	-	-	-	-	-	-	-	-	-	-	-	-	-	-	-	-	-	-	-	-	-	-	-	-	-	-	-	-	-	-	-	-	-	-	Yes	ON REPEAT HD
876	-	-	-	-	-	-	-	-	-	-	-	-	-	-	-	-	-	-	-	-	-	-	-	-	-	-	-	-	-	-	-	-	-	-	-	-	-	-	-	-	-	-	-	-	-	-	-	-	-	-	-	-	-	-	-	-	-	-	-	-	-	-	Yes	ON REPEAT HD
877	-	-	-	-	-	-	-	-	-	-	-	-	-	-	-	-	-	-	-	-	-	-	-	-	-	-	-	-	-	-	-	-	-	-	-	-	-	-	-	-	-	-	-	-	-	-	-	-	-	-	-	-	-	-	-	-	-	-	-	-	-	-	-	SHIFTED OUTSIDE
878	-	-	-	-	-	-	-	-	R	S	R	S	S	-	NG	-	-	-	-	-	-	-	-	-	-	-	-	-	-	-	-	-	-	-	-	-	-	-	-	-	-	-	-	-	-	-	-	-	-	-	-	-	-	-	-	-	-	-	-	-	-	-	-	-
879	-	-	-	-	-	-	-	-	-	-	-	-	-	-	-	-	-	-	-	-	-	-	-	-	-	-	-	-	-	-	-	-	-	-	-	-	-	-	-	-	-	-	-	-	-	-	-	-	-	-	-	-	-	-	-	-	-	-	-	-	-	-	-	EXPIRED
880	R	R	R	R	R	R	R	S	-	-	-	-	-	-	-	-	-	-	-	-	-	-	-	-	-	-	-	-	-	-	-	-	-	-	-	-	-	-	-	-	-	-	-	-	-	-	-	-	-	-	-	-	-	-	-	-	-	-	-	-	-	-	Yes	ON REPEAT HD
881	R	R	R	R	R	R	R	R	-	-	-	-	-	-	-	-	-	-	-	-	-	-	-	-	-	-	-	-	-	-	-	-	-	-	-	-	-	-	-	-	-	-	-	-	-	-	-	-	-	-	-	-	-	-	-	-	-	-	-	-	-	-	Yes	ON REPEAT HD
882	-	-	-	-	-	-	-	-	-	-	-	-	-	-	-	-	-	-	-	-	-	-	-	-	-	-	-	-	-	-	-	-	-	-	-	-	-	-	-	-	-	-	-	-	-	-	-	-	-	-	-	-	-	-	-	NEG	SPT	-	-	-	-	-	-	-
883	-	-	-	-	-	-	-	-	-	-	-	-	-	-	-	-	-	-	-	-	-	-	-	-	-	-	-	-	-	-	-	-	-	-	-	-	-	-	-	-	-	-	-	-	-	-	-	-	-	-	-	-	-	-	-	NEG	SPT	-	-	-	-	-	-	-
884	-	-	-	-	-	-	-	-	-	-	-	-	-	-	-	-	-	-	-	-	-	-	-	-	-	-	-	-	-	-	-	-	-	-	-	-	-	-	-	-	-	-	-	-	-	-	-	-	-	-	-	-	-	-	NR	-	-	-	-	-	-	-	-	SHIFTED OUTSIDE
885	-	-	-	-	-	-	-	-	-	-	-	-	-	-	NG	-	-	-	-	-	-	-	-	-	-	-	-	-	-	-	-	-	-	-	-	-	-	-	-	-	-	-	-	-	-	-	-	-	-	-	-	-	-	-	-	NEG	ASCITIC FLUID	-	-	-	-	-	-	SHIFTED OUTSIDE
886	-	-	-	-	-	-	-	-	-	-	-	-	-	-	-	-	-	-	-	-	-	-	-	-	-	-	-	-	-	-	-	-	-	-	-	-	-	-	-	-	-	-	-	-	-	-	-	-	-	-	-	-	-	-	-	NEG	ASCITIC FLUID	-	-	-	-	-	-	-
887	-	-	-	-	-	-	-	-	-	-	-	-	-	-	-	-	-	-	-	-	-	-	-	-	-	-	-	-	-	-	-	-	-	-	-	-	-	-	-	-	-	-	-	-	-	-	-	-	-	-	-	-	-	-	-	-	-	-	-	-	-	-	-	-
888	R	R	R	R	R	R	R	R	-	-	-	-	-	-	-	-	-	-	-	-	-	-	-	-	-	-	-	-	-	-	-	-	-	-	-	-	-	-	-	-	-	-	-	-	-	-	-	-	-	-	-	-	-	-	-	-	-	-	-	-	-	-	Yes	ON REPEAT HD
889	-	-	-	-	-	-	-	-	-	-	-	-	-	-	-	-	-	-	-	-	-	-	-	-	-	-	-	-	-	-	-	-	-	-	-	-	-	-	-	-	-	-	-	-	-	-	-	-	-	-	-	-	-	-	-	-	-	-	-	-	-	-	-	-

S.NO.	NAME	MRD NO	P value	INFECTION	AGE	SEX	ADMISSION NO.	DATE OF ADMISSION	CHIEF COMPLAINTS: AREA	FEVER	COUGH	LOOSE STOOLS	PAIN ABD.	SOB	Other	HIS. OF PRESENT ILLNESS: CKD	HD SESSIONS (NO OF TIMES IN 1 WEEK): -	PAST HISTORY: DM	HTN	CVD	HD DURATION
890	GK	374319	p	-	54	F	2023063797	Sep-23	PVT ROOM	YES	YES	NO	NO	NO	fatigue, poor appetite	CKD	THRICE	YES	YES	NO	2.5YRS
891	KS	1585472	A	-	29	M	2023065027	Sep-23	SKIN	YES	NO	NO	NO	NO	poor appetite	CKD	IRREGULAR	NO	YES	NO	2YRS
892	GS	1585831	A	-	52	M	-	Sep-23	OPD	NO	NO	NO	NO	NO	Restlessness	CKD	ONCE	NO	YES	NO	10 MONTHS
893	KS	1586716	A	-	50	M	2023065225	Sep-23	ENDO	YES	YES	NO	NO	NO	loss of appetite	CKD	THRICE	YES	YES	NO	2MONTH
894	KS	1586716	-	Oct-23	-	-	-	-	-	-	-	-	-	-	-	-	-	-	-	-	-
895	GS	1214557	A	-	45	M	2023065784	Sep-23	SKIN	YES	YES	NO	NO	NO	generalized weakness	CKD	IRREGULAR	YES	YES	YES	9MONTHS
896	GS	1214557	-	NOV. 2023	-	-	-	-	-	-	-	-	-	-	-	-	-	-	-	-	-
897	SK	1588128	A	-	79	F	2023065990	Sep-23	NEPHRO	YES	NO	NO	NO	YES	generalized weakness	CKD	ONCE	YES	YES	NO	2MONTH
898	P	1590441	A	-	59	F	2023066960	Sep-23	EMG	YES	YES	NO	NO	NO	weakness	CKD	ONCE	NO	YES	YES	5MONTH
899	DS	1590726	A	-	22	M	2023067083	Sep-23	HDU-I	YES	NO	YES	NO	NO	generalized weakness	CKD	THRICE	NO	YES	NO	6 MONTH
900	RS	1305071	A	-	51	M	2023065262	Sep-23	SKIN	YES	YES	NO	NO	NO	Palor, weakness	CKD	ONCE	YES	NO	NO	1 MONTH
901	RS	1305071	-	2ND OCT 2023	-	-	-	-	-	-	-	-	-	-	-	-	-	-	-	-	-
902	DS	1007947	A	-	53	M	2023065667	Sep-23	SKIN	YES	NO	NO	NO	NO	fatigue, poor appetite	CKD	ONCE	NO	YES	NO	7 MONTH
903	DS	1007947	-	Oct-23	-	-	-	-	-	-	-	-	-	-	-	-	-	-	-	-	-
904	GP	1288285	A	-	54	M	2023065810	Sep-23	PVT ROOM	YES	NO	NO	NO	NO	fatigue, poor appetite	CKD	THRICE	NO	YES	NO	6 MONTH
905	RC	1550289	A	-	66	M	2023069029	Sep-23	EMG	YES	NO	NO	NO	YES	Restlessness	CKD	ONCE	NO	YES	NO	6 MONTH
906	TS	44771	p	-	72	M	-	Sep-23	OPD	YES	YES	YES	NO	YES	Breathlessness on walking,dyspnoea	CKD	TWICE	YES	YES	NO	2MONTH
907	TS	44771	-	-	-	-	-	-	-	-	-	-	-	-	-	-	-	-	-	-	-
908	DS	1596407	A	-	63	M	2023069821	Sep-23	NEPHRO	NO	YES	NO	NO	YES	Breathlessness on walking,dyspnoea	CKD	ONCE	YES	YES	YES	4MONTH
909	SS	1595141	A	-	73	M	-	Sep-23	OPD	YES	NO	NO	YES	YES	Restlessness	CKD	ONCE	NO	YES	NO	4MONTH
910	MS	935447	p	-	67	M	2023070214	Sep-23	UROLOGY	YES	YES	NO	YES	NO	generalized weakness	CKD	THRICE	NO	YES	YES	1.5 MONTH
911	RK	1570662	p	-	59	M	2023057791	Sep-23	NEURO	YES	YES	NO	NO	NO	generalized weakness	CKD	ONCE	YES	YES	YES	3MONTH
912	RK	1570662	-	-	-	-	-	-	-	-	-	-	-	-	-	-	-	-	-	-	-
913	RK	1570662	-	2ND OCT 2023	-	-	-	-	-	-	-	-	-	-	-	-	-	-	-	-	-
914	RK	1570662	-	2ND OCT 2023	-	-	-	-	-	-	-	-	-	-	-	-	-	-	-	-	-
915	RK	1570662	-	3RD NOV. 2023	-	-	-	-	-	-	-	-	-	-	-	-	-	-	-	-	-
916	RK	1570662	-	4TH DEC 2024	-	-	-	-	-	-	-	-	-	-	-	-	-	-	-	-	-
917	RK	1570662	-	5TH JAN 2024	-	-	-	-	-	-	-	-	-	-	-	-	-	-	-	-	-
918	DD	1597482	A	-	62	F	2023070356	Sep-23	SKIN	NO	NO	NO	NO	NO	Restlessness	CKD	TWICE	YES	YES	NO	2.5YRS
919	MS	1597113	A	-	77	M	2023070226	Sep-23	GASTRO-I	YES	NO	NO	NO	YES	Breathlessness on walking,dyspnoea	CKD	ONCE	YES	NO	NO	9.6MONTH
920	JS	1598492	A	-	30	M	2023070835	Sep-23	EMG	YES	YES	NO	NO	NO	Palor, weakness	CKD	ONCE	YES	YES	YES	2.2MONTH
921	KS	1599276	A	-	56	M	2023071121	Sep-23	EMG	YES	YES	NO	YES	YES	Breathlessness on walking,dyspnoea	CKD	ONCE	YES	YES	YES	7.5 MONTH
922	KS	1599276	-	DEC. 2023	-	-	-	-	-	-	-	-	-	-	-	-	-	-	-	-	-
923	SD	56464	p	-	72	M	2023069724	Sep-23	EICU-I	YES	YES	YES	NO	YES	Breathlessness on walking,dyspnoea	CKD	IRREGULAR	YES	YES	NO	3MONTH
924	SD	56464	-	2ND OCT 2023	-	-	-	-	-	-	-	-	-	-	-	-	-	-	-	-	-

S.NO.	RISK FACTORS: HYPOTENSION	FLUID OVERLOAD	CVD	URINARY CATH.	VASCULAR ACCESS	CORTICO STEROID USE	OTHER	INVESTIGATIONS: HB	TLC	PCT	S.ALB.	UREA	S.CREAT	GFR	VIRAL MARKER	RADIO. FINDING
890	YES	YES	NO	NO	AV FISTULA	NO	NO	9.7	6.8	-	2.57	55	7.28	<15ml/min	-	USG B/L RPC GR III/HEPATOSPLENOMEGALY
891	YES	YES	NO	NO	AV FISTULA	NO	NO	8.5	5.53	-	4.43	132	9.79	<15ml/min	NR	
892	YES	NO	NO	NO	AV FISTULA	NO	NO	8.5	16	-	-	151	8.78	<15ml/min	NR	USG B/L RPC GR II/HEPATOSPLENOMEGALY
893	YES	NO	NO	NO	IJV	NO	NO	6.3	4.8	-	3.09	92	7.81	<15ml/min	NR	
894		-	-	-	-	-	-	-	-	-	-	-	-	-	-	-
895	YES	NO	CAD/MOD.MR	NO	AV FISTULA	YES	NO	7.4	5.38	-	3.82	99	7.76	<15ml/min	NR	USG B/L RPC GR III
896		-	-	-	-	-	-	-	-	POS	-	-	-	-	-	-
897	YES	YES	NO	NO	IJV	NO	NO	6	12	-	2.81	133	10.93	<15ml/min	NR	USG B/L RPC GR III
898	NO	YES	NO	NO	AV FISTULA	YES	NO	8.1	12.9	NEG	2.87	114	7.65	<15ml/min	NR	USG B/L RPC GR III/HEPATOSPLENOMEGALY
899	NO	NO	NO	NO	AV FISTULA	NO	NO	10.3	9	-	3.74	133	7.71	<15ml/min	NR	
900	NO	NO	NO	NO	IJV	NO	NO	9	6.4	-	3.81	211	13.63	<15ml/min	-	USG B/L RPC GR II
901		-	NO	NO	-	-	-	-	-	NEG	-	-	-	-	-	-
902	YES	NO	NO	NO	AV FISTULA	NO	NO	9.1	7.3	NEG	2.42	179	7.71	<15ml/min	NR	USG B/L RPC GR III
903		-	-	-	-	-	-	-	-	-	-	-	-	-	-	-
904	NO	YES	NO	NO	PERMACATH	NO	NO	9	11.6	NEG	-	107	7.15	<15ml/min	-	USG B/L RPC GR II
905	NO	YES	NO	NO	AV FISTULA	NO	NO	6.6	14.8	POS	2.82	157	6.96	<15ml/min	NR	
906	NO	YES	NO	NO	IJV	NO	NO	8.7	19.3	NEG	3	84	3.72	<15ml/min	-	
907		-	-	-	-	-	-	-	-	-	-	-	-	-	-	-
908	YES	NO	CONCENTRIC LVH	NO	PERMACATH	YES	NO	7.6	8.1	-	3.12	116	10.6	<15ml/min	-	USG B/L RPC GR II
909	NO	NO	NO	NO	AV FISTULA	NO	NO	10.4	5.5	-	-	143	8.58	<15ml/min	NR	USG B/L RPC GR III/HEPATOSPLENOMEGALY
910	NO	YES	NO	NO	IJV	YES	NO	8.2	20.5	NEG	3.39	97	5.46	<15ml/min	NR	USG B/L RPC GR II
911	YES	NO	CAD	NO	IJV	YES	NO	7.8	16.6	-	2.63	58	4.71	<15ml/min	-	USG B/L RPC GR III
912		-	-	-	-	-	-	-	-	-	-	-	-	-	-	-
913		-	-	-	-	-	-	-	-	-	-	-	-	-	-	-
914		-	-	-	-	-	-	-	-	-	-	-	-	-	-	-
915		-	-	-	-	-	-	-	-	-	-	-	-	-	-	-
916		-	-	-	-	-	-	-	-	-	-	-	-	-	-	-
917		-	-	-	-	-	-	-	-	-	-	-	-	-	-	-
918	NO	YES	NO	NO	AV FISTULA	NO	NO	8.8	9	-	3.72	148	6.51	<15ml/min	NR	USG B/L RPC GR III
919	YES	YES	NO	NO	AV FISTULA	NO	NO	11.1	9.3	POS	3.11	167	7.21	<15ml/min	-	
920	YES	NO	LV DYSFUNCTION	NO	IJV	NO	NO	11	1.92	NEG	4.08	213	9.75	<15ml/min	NR	USG B/L RPC GR III/HEPATOSPLENOMEGALY
921	YES	YES	CONCENTRIC LVH	NO	AV FISTULA	YES	NO	10.5	7.09	-	2.85	126	12.69	<15ml/min	NR	
922		-	-	-	-	-	-	-	-	-	-	-	-	-	-	-
923	NO	YES	NO	NO	PERMACATH	NO	NO	6.4	20.9	70.2	3.14	143	3.85	<15ml/min	HBS REACTIVE	USG B/L RPC GR III
924		-	-	-	-	-	-	-	-	-	-	-	-	-	-	-

S.NO.	LABORATORY PARAMETERS: SEPCIMEN	LAB ID	DATE	DIRECT MICROSCOPIC EXAMINATION: GRAM STAIN	SAMPLE	KOH MOUNT	SAMPLE	INDIA INK	ZN STAIN	WET MOUNT
890	-	-	-	-	-	-	-	-	-	-
891	-	-	-	-	-	-	-	-	-	-
892	-	-	-	-	-	-	-	-	-	-
893	-	-	-	Gram Positive Cocci in Chains/ clusters (++) Gram Negative Bacilli (+) Gram Negative coccobacilli (+)	SPT	-	-	-	NEG	-
894	-	-	-	Gram Positive Cocci in Pairs (few)	SPT	-	-	-	-	-
895	-	-	-	-	-	-	-	-	-	-
896	-	-	-	-	-	-	-	-	-	-
897	-	-	-	-	-	-	-	-	-	-
898	-	-	-	-	-	-	-	-	-	-
899	-	-	-	-	-	-	-	-	-	-
900	-	-	-	-	-	-	-	-	NEG	-
901	-	-	-	Gram Positive Cocci in Pairs/clusters (++) Gram positive Bacilli (+) Gram Negative coccobacilli (Few)	SPT	-	-	-	-	-
902	-	-	-	-	-	-	-	-	-	-
903	-	-	-	-	-	-	-	-	-	-
904	-	-	-	-	-	-	-	-	-	-
905	-	-	-	-	-	-	-	-	-	-
906	-	-	-	Gram Positive Cocci in Pairs/Chains/ clusters (++) Gram Negative Bacilli (+) Gram Negative coccobacilli (++) Budding yeast like cells(+)	SPT	BYLC	SPT	-	NEG	-
907	-	-	-	-	-	-	-	-	-	-
908	-	-	-	-	-	-	-	-	NEG	-
909	-	-	-	-	-	-	-	-	-	-
910	-	-	-	-	-	-	-	-	NEG	-
911	-	-	-	Gram Positive Cocci in Pairs and short Chains (+++) Gram Negative coccobacilli (++) Pus Cells (+)	ET	-	-	-	-	-
912	-	-	-	-	-	-	-	-	-	-
913	-	-	-	-	-	-	-	-	-	-
914	-	-	-	-	-	-	-	-	-	-
915	-	-	-	-	-	-	-	-	-	-
916	-	-	-	-	-	-	-	-	-	-
917	-	-	-	-	-	-	-	-	-	-
918	-	-	-	-	-	-	-	-	-	-
919	-	-	-	-	-	-	-	-	-	-
920	-	-	-	-	-	-	-	-	-	-
921	-	-	-	-	-	-	-	-	NEG	-
922	-	-	-	NEG	PLEURAL FLUID	NEG	PLEURAL FLUID	-	-	-
923	-	-	-	Gram Positive Cocci in Pairs (few) Budding yeast like cells (+) Pus Cells (++)	ET	BYLC WITH PSEUDO HUPHAE	ET	-	NEG	-
924	-	-	-	-	-	-	-	-	-	-

S.NO.	AEROBIC CULTURE	SAMPLE	Cotrimoxazole	Amikacin	Amoxiclav	Ceftriaxone	Ciprofloxacin	Gentamicin	Cefoperazone	Cefuroxime	Colistin	Ertapenem	Meropenem	Piperacillin	Tigecycline	IMIPENAM	Cefipime	Cefotaxime	CAZ	Clindamycin	Erythromycin	Linezolid	Penicillin
890	-	-	-	-	-	-	-	-	-	-	-	-	-	-	-	-	-	-	-	-	-	-	-
891	-	-	-	-	-	-	-	-	-	-	-	-	-	-	-	-	-	-	-	-	-	-	-
892	-	-	-	-	-	-	-	-	-	-	-	-	-	-	-	-	-	-	-	-	-	-	-
893	NF	SPT	-	-	-	-	-	-	-	-	-	-	-	-	-	-	-	-	-	-	-	-	-
894	-	-	-	-	-	-	-	-	-	-	-	-	-	-	-	-	-	-	-	-	-	-	-
895	-	-	-	-	-	-	-	-	-	-	-	-	-	-	-	-	-	-	-	-	-	-	-
896	-	-	-	-	-	-	-	-	-	-	-	-	-	-	-	-	-	-	-	-	-	-	-
897	-	-	-	-	-	-	-	-	-	-	-	-	-	-	-	-	-	-	-	-	-	-	-
898	-	-	-	-	-	-	-	-	-	-	-	-	-	-	-	-	-	-	-	-	-	-	-
899	-	-	-	-	-	-	-	-	-	-	-	-	-	-	-	-	-	-	-	-	-	-	-
900	-	-	-	-	-	-	-	-	-	-	-	-	-	-	-	-	-	-	-	-	-	-	-
901	NF	SPT	-	-	-	-	-	-	-	-	-	-	-	-	-	-	-	-	-	-	-	-	-
902	-	-	-	-	-	-	-	-	-	-	-	-	-	-	-	-	-	-	-	-	-	-	-
903	-	-	-	-	-	-	-	-	-	-	-	-	-	-	-	-	-	-	-	-	-	-	-
904	-	-	-	-	-	-	-	-	-	-	-	-	-	-	-	-	-	-	-	-	-	-	-
905	-	-	-	-	-	-	-	-	-	-	-	-	-	-	-	-	-	-	-	-	-	-	-
906	Klebsiella pneumoniae	SPT	R	R	R	R	R	R	R	R	MS	R	R	R	S	R	R	-	R	-	-	-	-
907	Acinetobacter baumannii	SPT	R	R	-	-	R	R	R	-	MS	-	R	R	-	R	R	-	R	-	-	-	-
908	-	-	-	-	-	-	-	-	-	-	-	-	-	-	-	-	-	-	-	-	-	-	-
909	-	-	-	-	-	-	-	-	-	-	-	-	-	-	-	-	-	-	-	-	-	-	-
910	-	-	-	-	-	-	-	-	-	-	-	-	-	-	-	-	-	-	-	-	-	-	-
911	KLEB. PNEUMONIA	ET	R	R	-	-	R	R	R	-	MS	-	R	R	S	R	R	-	-	-	-	-	-
912	Acinetobacter baumannii	ET	R	R	-	-	R	R	MS	-	MS	-	R	R	-	R	R	-	R	-	-	-	-
913	Acinetobacter baumannii	ET	R	R	-	-	R	R	MS	-	MS	-	R	R	-	R	R	-	R	-	-	-	-
914	Pseudomonas aeruginosa	ET	-	S	-	-	S	-	S	-	MS	-	S	S	-	S	S	-	S	-	-	-	-
915	Klebsiella pneumoniae	ET	R	R	-	-	R	R	R	-	MS	-	R	R	S	R	R	-	-	-	-	-	-
916	-	-	-	-	-	-	-	-	-	-	-	-	-	-	-	-	-	-	-	-	-	-	-
917	-	-	-	-	-	-	-	-	-	-	-	-	-	-	-	-	-	-	-	-	-	-	-
918	-	-	-	-	-	-	-	-	-	-	-	-	-	-	-	-	-	-	-	-	-	-	-
919	-	-	-	-	-	-	-	-	-	-	-	-	-	-	-	-	-	-	-	-	-	-	-
920	-	-	-	-	-	-	-	-	-	-	-	-	-	-	-	-	-	-	-	-	-	-	-
921	-	-	-	-	-	-	-	-	-	-	-	-	-	-	-	-	-	-	-	-	-	-	-
922	-	-	-	-	-	-	-	-	-	-	-	-	-	-	-	-	-	-	-	-	-	-	-
923	NG	ET	-	-	-	-	-	-	-	-	-	-	-	-	-	-	-	-	-	-	-	-	-
924	-	-	-	-	-	-	-	-	-	-	-	-	-	-	-	-	-	-	-	-	-	-	-

BACTERIAL CULTURE

S.NO.	Teicoplanin	Vancomycin	Oxacillin	Nitrofurantoin	Aztreonam	Minocycline	Doxycycline	Cefoxitin	Levofloxacin	Tetracycline	Tobramycin	Chloramphenicol	Ampicillin+Sulbactum	Ceftalozane+Tazobactum	Ceftizoxime	Netilmicin	Ceftazidime+Avibactum	Gentamicin(high)	AUTOMATED CULTURE	SAMPLE	DATE
890	-	-	-	-	-	-	-	-	-	-	-	-	-	-	-	-	-	-	Enterococcus faecium	PCN FLUID	-
891	-	-	-	-	-	-	-	-	-	-	-	-	-	-	-	-	-	-	-	-	-
892	-	-	-	-	-	-	-	-	-	-	-	-	-	-	-	-	-	-	-	-	-
893	-	-	-	-	-	-	-	-	-	-	-	-	-	-	-	-	-	-	-	-	-
894	-	-	-	-	-	-	-	-	-	-	-	-	-	-	-	-	-	-	-	-	-
895	-	-	-	-	-	-	-	-	-	-	-	-	-	-	-	-	-	-	-	-	-
896	-	-	-	-	-	-	-	-	-	-	-	-	-	-	-	-	-	-	-	-	-
897	-	-	-	-	-	-	-	-	-	-	-	-	-	-	-	-	-	-	-	-	-
898	-	-	-	-	-	-	-	-	-	-	-	-	-	-	-	-	-	-	-	-	-
899	-	-	-	-	-	-	-	-	-	-	-	-	-	-	-	-	-	-	-	-	-
900	-	-	-	-	-	-	-	-	-	-	-	-	-	-	-	-	-	-	-	-	-
901	-	-	-	-	-	-	-	-	-	-	-	-	-	-	-	-	-	-	-	-	-
902	-	-	-	-	-	-	-	-	-	-	-	-	-	-	-	-	-	-	-	-	-
903	-	-	-	-	-	-	-	-	-	-	-	-	-	-	-	-	-	-	NEG	PCN FLUID	-
904	-	-	-	-	-	-	-	-	-	-	-	-	-	-	-	-	-	-	-	-	-
905	-	-	-	-	-	-	-	-	-	-	-	-	-	-	-	-	-	-	-	-	-
906	-	-	-	-	-	R	R	R	R	R	R	R	R	R	R	R	R	-	-	-	-
907	-	-	-	-	-	R	-	-	R	-	-	-	-	-	-	-	-	-	-	-	-
908	-	-	-	-	-	-	-	-	-	-	-	-	-	-	-	-	-	-	NEG	ASCITIC FLUID	-
909	-	-	-	-	-	-	-	-	-	-	-	-	-	-	-	-	-	-	-	-	-
910	-	-	-	-	-	-	-	-	-	-	-	-	-	-	-	-	-	-	NEG	PCN FLUID	-
911	-	-	-	-	R	S	R	R	R	R	R	R	R	R	R	R	R	-	-	-	-
912	-	-	-	-	-	S	-	-	R	-	-	-	-	-	-	-	-	-	-	-	-
913	-	-	-	-	-	S	-	-	R	-	-	-	-	-	-	-	-	-	-	-	-
914	-	-	-	-	-	-	-	-	S	-	-	-	-	-	-	-	-	-	-	-	-
915	-	-	-	-	R	S	R	R	R	R	R	R	R	R	R	R	R	-	-	-	-
916	-	-	-	-	-	-	-	-	-	-	-	-	-	-	-	-	-	-	-	-	-
917	-	-	-	-	-	-	-	-	-	-	-	-	-	-	-	-	-	-	-	-	-
918	-	-	-	-	-	-	-	-	-	-	-	-	-	-	-	-	-	-	-	-	-
919	-	-	-	-	-	-	-	-	-	-	-	-	-	-	-	-	-	-	-	-	-
920	-	-	-	-	-	-	-	-	-	-	-	-	-	-	-	-	-	-	-	-	-
921	-	-	-	-	-	-	-	-	-	-	-	-	-	-	-	-	-	-	-	-	-
922	-	-	-	-	-	-	-	-	-	-	-	-	-	-	-	-	-	-	NEG	PLEURAL FLUID	-
923	-	-	-	-	-	-	-	-	-	-	-	-	-	-	-	-	-	-	-	-	-
924	-	-	-	-	-	-	-	-	-	-	-	-	-	-	-	-	-	-	-	-	-

S.NO.	Amikacin	Ciprofloxacin	Erythromycin	Levofloxacin	Linezolid	Penicillin	Teicoplanin	Tetracycline	Vancomycin	Gentamicin(high)	Gentamicin	Cefoperazone	Ceftazidime	Colistin	Meropenem	Piperacillin	Imipenem	Cefipime	Cotrimoxazole	Clindamycin	Daptomycin	Oxacillin	Minocycline	Aztreonam	Tigecycline	Amoxiclav	Cefuroxime	Ceftriaxone	Ertapenem	Ceftalozane+Tazobactum	Netilmicin	Ceftazidime+Avibactum	Tobramycin
890	-	R	R	R	S	R	S	R	S	R	-	-	-	-	-	-	-	-	-	-	-	-	-	-	-	-	-	-	-	-	-	-	-
891	-	-	-	-	-	-	-	-	-	-	-	-	-	-	-	-	-	-	-	-	-	-	-	-	-	-	-	-	-	-	-	-	-
892	-	-	-	-	-	-	-	-	-	-	-	-	-	-	-	-	-	-	-	-	-	-	-	-	-	-	-	-	-	-	-	-	-
893	-	-	-	-	-	-	-	-	-	-	-	-	-	-	-	-	-	-	-	-	-	-	-	-	-	-	-	-	-	-	-	-	-
894	-	-	-	-	-	-	-	-	-	-	-	-	-	-	-	-	-	-	-	-	-	-	-	-	-	-	-	-	-	-	-	-	-
895	-	-	-	-	-	-	-	-	-	-	-	-	-	-	-	-	-	-	-	-	-	-	-	-	-	-	-	-	-	-	-	-	-
896	-	-	-	-	-	-	-	-	-	-	-	-	-	-	-	-	-	-	-	-	-	-	-	-	-	-	-	-	-	-	-	-	-
897	-	-	-	-	-	-	-	-	-	-	-	-	-	-	-	-	-	-	-	-	-	-	-	-	-	-	-	-	-	-	-	-	-
898	-	-	-	-	-	-	-	-	-	-	-	-	-	-	-	-	-	-	-	-	-	-	-	-	-	-	-	-	-	-	-	-	-
899	-	-	-	-	-	-	-	-	-	-	-	-	-	-	-	-	-	-	-	-	-	-	-	-	-	-	-	-	-	-	-	-	-
900	-	-	-	-	-	-	-	-	-	-	-	-	-	-	-	-	-	-	-	-	-	-	-	-	-	-	-	-	-	-	-	-	-
901	-	-	-	-	-	-	-	-	-	-	-	-	-	-	-	-	-	-	-	-	-	-	-	-	-	-	-	-	-	-	-	-	-
902	-	-	-	-	-	-	-	-	-	-	-	-	-	-	-	-	-	-	-	-	-	-	-	-	-	-	-	-	-	-	-	-	-
903	-	-	-	-	-	-	-	-	-	-	-	-	-	-	-	-	-	-	-	-	-	-	-	-	-	-	-	-	-	-	-	-	-
904	-	-	-	-	-	-	-	-	-	-	-	-	-	-	-	-	-	-	-	-	-	-	-	-	-	-	-	-	-	-	-	-	-
905	-	-	-	-	-	-	-	-	-	-	-	-	-	-	-	-	-	-	-	-	-	-	-	-	-	-	-	-	-	-	-	-	-
906	-	-	-	-	-	-	-	-	-	-	-	-	-	-	-	-	-	-	-	-	-	-	-	-	-	-	-	-	-	-	-	-	-
907	-	-	-	-	-	-	-	-	-	-	-	-	-	-	-	-	-	-	-	-	-	-	-	-	-	-	-	-	-	-	-	-	-
908	-	-	-	-	-	-	-	-	-	-	-	-	-	-	-	-	-	-	-	-	-	-	-	-	-	-	-	-	-	-	-	-	-
909	-	-	-	-	-	-	-	-	-	-	-	-	-	-	-	-	-	-	-	-	-	-	-	-	-	-	-	-	-	-	-	-	-
910	-	-	-	-	-	-	-	-	-	-	-	-	-	-	-	-	-	-	-	-	-	-	-	-	-	-	-	-	-	-	-	-	-
911	-	-	-	-	-	-	-	-	-	-	-	-	-	-	-	-	-	-	-	-	-	-	-	-	-	-	-	-	-	-	-	-	-
912	-	-	-	-	-	-	-	-	-	-	-	-	-	-	-	-	-	-	-	-	-	-	-	-	-	-	-	-	-	-	-	-	-
913	-	-	-	-	-	-	-	-	-	-	-	-	-	-	-	-	-	-	-	-	-	-	-	-	-	-	-	-	-	-	-	-	-
914	-	-	-	-	-	-	-	-	-	-	-	-	-	-	-	-	-	-	-	-	-	-	-	-	-	-	-	-	-	-	-	-	-
915	-	-	-	-	-	-	-	-	-	-	-	-	-	-	-	-	-	-	-	-	-	-	-	-	-	-	-	-	-	-	-	-	-
916	-	-	-	-	-	-	-	-	-	-	-	-	-	-	-	-	-	-	-	-	-	-	-	-	-	-	-	-	-	-	-	-	-
917	-	-	-	-	-	-	-	-	-	-	-	-	-	-	-	-	-	-	-	-	-	-	-	-	-	-	-	-	-	-	-	-	-
918	-	-	-	-	-	-	-	-	-	-	-	-	-	-	-	-	-	-	-	-	-	-	-	-	-	-	-	-	-	-	-	-	-
919	-	-	-	-	-	-	-	-	-	-	-	-	-	-	-	-	-	-	-	-	-	-	-	-	-	-	-	-	-	-	-	-	-
920	-	-	-	-	-	-	-	-	-	-	-	-	-	-	-	-	-	-	-	-	-	-	-	-	-	-	-	-	-	-	-	-	-
921	-	-	-	-	-	-	-	-	-	-	-	-	-	-	-	-	-	-	-	-	-	-	-	-	-	-	-	-	-	-	-	-	-
922	-	-	-	-	-	-	-	-	-	-	-	-	-	-	-	-	-	-	-	-	-	-	-	-	-	-	-	-	-	-	-	-	-
923	-	-	-	-	-	-	-	-	-	-	-	-	-	-	-	-	-	-	-	-	-	-	-	-	-	-	-	-	-	-	-	-	-
924	-	-	-	-	-	-	-	-	-	-	-	-	-	-	-	-	-	-	-	-	-	-	-	-	-	-	-	-	-	-	-	-	-

S.NO.	Urine Culture	Cotrimoxazole	Amikacin	Amoxiclav	Ceftriaxone	Ciprofloxacin	Gentamicin	Nitrofurantoin	Norfloxacin	Ofloxacin	Ampicillin	Cefixime	Cefoperazone+Sulbactam	Ceftazidime	Cephalothin	Ertapenem	Piperacillin	IMIPENAM	Ticarlin	Fosfomycin	Doxycycline	Cefoxitin	Levofloxacin	Tetracycline	Meropenem
890	NG	-	-	-	-	-	-	-	-	-	-	-	-	-	-	-	-	-	-	-	-	-	-	-	-
891	NG	-	-	-	-	-	-	-	-	-	-	-	-	-	-	-	-	-	-	-	-	-	-	-	-
892	-	-	-	-	-	-	-	-	-	-	-	-	-	-	-	-	-	-	-	-	-	-	-	-	-
893	-	-	-	-	-	-	-	-	-	-	-	-	-	-	-	-	-	-	-	-	-	-	-	-	-
894	-	-	-	-	-	-	-	-	-	-	-	-	-	-	-	-	-	-	-	-	-	-	-	-	-
895	-	-	-	-	-	-	-	-	-	-	-	-	-	-	-	-	-	-	-	-	-	-	-	-	-
896	NG	-	-	-	-	-	-	-	-	-	-	-	-	-	-	-	-	-	-	-	-	-	-	-	-
897	-	-	-	-	-	-	-	-	-	-	-	-	-	-	-	-	-	-	-	-	-	-	-	-	-
898	-	-	-	-	-	-	-	-	-	-	-	-	-	-	-	-	-	-	-	-	-	-	-	-	-
899	-	-	-	-	-	-	-	-	-	-	-	-	-	-	-	-	-	-	-	-	-	-	-	-	-
900	Pseudomonas aeruginosa	-	R	-	-	R	-	-	R	R	-	-	R	R	-	-	R	R	-	-	-	-	R	-	R
901	-	-	-	-	-	-	-	-	-	-	-	-	-	-	-	-	-	-	-	-	-	-	-	-	-
902	-	-	-	-	-	-	-	-	-	-	-	-	-	-	-	-	-	-	-	-	-	-	-	-	-
903	NSG	-	-	-	-	-	-	-	-	-	-	-	-	-	-	-	-	-	-	-	-	-	-	-	-
904	NG	-	-	-	-	-	-	-	-	-	-	-	-	-	-	-	-	-	-	-	-	-	-	-	-
905	-	-	-	-	-	-	-	-	-	-	-	-	-	-	-	-	-	-	-	-	-	-	-	-	-
906	-	-	-	-	-	-	-	-	-	-	-	-	-	-	-	-	-	-	-	-	-	-	-	-	-
907	-	-	-	-	-	-	-	-	-	-	-	-	-	-	-	-	-	-	-	-	-	-	-	-	-
908	-	-	-	-	-	-	-	-	-	-	-	-	-	-	-	-	-	-	-	-	-	-	-	-	-
909	-	-	-	-	-	-	-	-	-	-	-	-	-	-	-	-	-	-	-	-	-	-	-	-	-
910	Pseudomonas aeruginosa	-	R	-	-	R	-	-	MS	R	-	-	MS	R	-	-	R	-	-	-	-	-	R	-	R
911	Acinetobacter baumannii	R	-	-	R	R	R	-	R	R	-	-	R	R	-	-	R	S	-	-	-	-	-	-	-
912	-	-	-	-	-	-	-	-	-	-	-	-	-	-	-	-	-	-	-	-	-	-	-	-	-
913	Escherichia coli	R	R	R	R	R	R	S	R	R	R	R	-	R	R	R	R	-	-	S	S	R	R	S	R
914	Acinetobacter baumannii	R	-	-	R	R	R	-	R	R	-	-	S	R	-	-	R	S	-	-	-	-	-	-	-
915	-	-	-	-	-	-	-	-	-	-	-	-	-	-	-	-	-	-	-	-	-	-	-	-	-
916	Klebsiella pneumoniae	R	R	R	R	R	R	R	R	R	-	R	R	R	R	R	R	R	-	S	R	R	R	R	R
917	Pseudomonas aeruginosa	-	S	-	-	S	-	-	S	S	-	-	R	R	-	-	R	R	-	-	-	-	S	-	R
918	-	-	-	-	-	-	-	-	-	-	-	-	-	-	-	-	-	-	-	-	-	-	-	-	-
919	-	-	-	-	-	-	-	-	-	-	-	-	-	-	-	-	-	-	-	-	-	-	-	-	-
920	NG	-	-	-	-	-	-	-	-	-	-	-	-	-	-	-	-	-	-	-	-	-	-	-	-
921	NG	-	-	-	-	-	-	-	-	-	-	-	-	-	-	-	-	-	-	-	-	-	-	-	-
922	-	-	-	-	-	-	-	-	-	-	-	-	-	-	-	-	-	-	-	-	-	-	-	-	-
923	Klebsiella pneumoniae	R	R	R	R	R	R	R	R	R	-	R	R	R	R	R	R	R	-	R	R	R	R	R	R
924	Enterococcus faecium	-	-	-	-	R	-	-	-	-	-	-	-	-	-	-	-	-	-	-	-	-	-	R	-

S.NO.	Tobramycin	Chloramphenicol	Cefipime	Ampicillin+Sulbactum	Ceftalozane+Tazobactum	Ceftizoxime	Netilmicin	Ceftazidime+Avibactum	Erythromycin	Linezolid	Penicillin	Teicoplanin	Vancomycin	Gentamicin (high)	BLOOD CULTURE	Cotrimoxazole	Amikacin	Amoxiclav	Ceftriaxone	Ciprofloxacin	Gentamicin	Cefoperazone	Cefuroxime	Colistin	Ertapenem	Meropenem	Piperacillin	IMIPENAM	Cefipime	Levofloxacin	Aztreonam	Ceftazidime	Minocycline	Erythromycin	Linezolid	Nitrofurantoin	Penicillin	Teicoplanin	Tetracycline	Vancomycin	Gentamicin(high)	Doxycycline	Cefoxitin	Tobramycin	Chloramphenicol	Ampicillin+Sulbactum	Ceftalozane+Tazobactum	Ceftizoxime	Netilmicin	Ceftazidime+Avibactum	Clindamycin	Daptomycin	Oxacillin	FUNGAL CULTURE	SEROLOGICAL INVESTIGATION	MOLECULAR INVESTIGATION		OTHER					FOLLOW UP	OUTCOME
																																																									VM ELISA	CBNAAT	SAMPLE	Dengue	H1N1	GALACTOMANAN	HCV RNA	1-3 BETA D		
890																																																																					SHIFTED OUTSIDE
891																																																																					SHIFTED OUTSIDE
892																																																																					ON REPEAT HD
893																																																																					SHIFTED OUTSIDE
894																																																																					SHIFTED OUTSIDE
895																																																																					SHIFTED OUTSIDE
896																																																																					
897																																																																					SHIFTED OUTSIDE
898																																																																					ON REPEAT HD
899																																																																					SHIFTED OUTSIDE
900	R		MS		R		R	R																																																														SHIFTED OUTSIDE
901															NG																																																										
902																																																																					ON REPEAT HD
903															NG																																																								
904															NG																																																									ON REPEAT HD
905															NG																																																									SHIFTED OUTSIDE
906																																																																										SHIFTED OUTSIDE
907																																																																											
908																																																																										SHIFTED OUTSIDE
909																																																																											SHIFTED OUTSIDE
910	R		R		R		R	R																																																																					ON REPEAT HD
911																																																																																ON REPEAT HD
912																																																																																		
913	R		R	R	R	R	R	R																																																																											
914																																																																																			
915																																																																																				
916	R		R	R	R	R	R	R																																																																												
917	R		MS		R		R	R																																																																													
918																																																																																					SHIFTED OUTSIDE
919															NG																																																																						SHIFTED OUTSIDE
920															NG																																																																								TRANSPLANTED
921																		

Baba Farid University
of Health Sciences
Sadiq Road
Faridkot-151 203 (Pb). INDIA.
Phone : 01639-256232,256236
Tele/Fax : 01639-256235
Email – Thesisbfuhs@gmail.com

35

No. BFUHS/2K23p-TH/ 21

Date 1/1/2024

The Principal
Dayanand Medical College & Hospital
Ludhiana

Subject:: Approval of Plan of Thesis.

This is to inform you that the Faculty of Medical Sciences in its meeting held on 25.09.2023 has approved the plan of thesis of **Sejshi Latvoshi**, a student of your college for **MD Microbiology** along with the names of Supervisor/Co-Supervisor as under:-

Topic Plan of Thesis
To study profile of infections in patients of end stage renal disease on maintenance hemodialysis .

Supervisor
Dr. Veenu Gupta
Prof. & Head
Dept. of Microbiology

Co-Supervisor:-
Dr. Vikas Makkar
Prof. & Head.
Dept. of Nephrology

The student may submit the thesis in triplicate alongwith the plan in triplicate also, to the Controller of Examinations, BFUHS, Faridkot, at least six months before the commencement of theory examination, if he/she is otherwise eligible to take the examination. He /She may be directed to attach a photocopy of this letter with the forwarding letter while submitting thesis in the University along with the letter of approval of University for change of supervisor/Co-Supervisor, change of topic, if any.

Controller of Examinations

Note :

1. *If any discrepancy found regarding topic of thesis or Supervisor/Co-Supervisor, inform undersigned within one month after issue of this letter.*

TO STUDY PROFILE OF INFECTIONS IN PATIENTS OF END STAGE RENAL DISEASE ON MAINTENANCE HEMODIALYSIS

THESIS PROPOSAL

FOR APPROVAL OF SUBJECT OF THESIS TO BE SUBMITTED IN PARTIAL FULFILMENT OF THE REQUIREMENTS

FOR THE DEGREE OF

MD

In

MICROBIOLOGY

OF THE

BABA FARID UNIVERSITY OF HEALTH SCIENCES

FARIDKOT

AUGUST, 2022

DR. SEJSHI LATVOSHI

DEPARTMENT OF MICROBIOLOGY
DAYANAND MEDICAL COLLEGE AND HOSPITAL
LUDHIANA

ABSTRACT OF PLAN OF THESIS

Title	TO STUDY PROFILE OF INFECTIONS IN PATIENTS OF END STAGE RENAL DISEASE ON MAINTENANCE HEMODIALYSIS
For the degree of	MD MICROBIOLOGY
Name of the candidate	Dr. Sejshi Latvoshi
Supervisor	Dr. Veenu Gupta, Professor& Head, Department of Microbiology, DMCH, Ludhiana
Co-Supervisor	Dr. Vikas Makkar, Professor& Head, Department of Nephrology, DMCH, Ludhiana
Institution	Dayanand Medical College and Hospital,Ludhiana
University	Baba Farid University of Health Sciences, Faridkot.

Introduction: Spectrum of infections are the leading cause of morbidity and mortality in hemodialysis patients. The risk of bacteremia is higher along with other infections like fungal,TB and blood transmitted viral infections. They are responsible for significant proportion of hospital admissions.

Aims and Objectives: To Characterize various infections in maintenance Hemodialysis patients of End stage renal disease..

Materials and Methods: The present prospective study which will be conducted over a period of one and half year. Enrollment of patients for one year and follow up of those patients for six months in the Department of Microbiology Dayanand Medical College and Hospital, Ludhiana. All the patients of End stage renal disease on maintenance Hemodialysis will be included in this study.

On the basis of clinical suspicion of infections in Hemodialysis patients various samples like Urine, Blood samples, Body fluids (CSF, Plueral fluid, Synovial fluid and Ascitic fluid), respiratory samples (ET, Bal, Sputum), Pus and stool received in department of microbiology will be cultured and processed according to standard protocols. Identification and Antimicrobial Susceptibilty of bacterial and fungal isolates will be done by BACTEC and VITEK I/D system. Samples for suspicion of TB are processed by ZN, LJ Medium, MGIT and by molecular method CBNAAT.

Clinical significance: Infections are an important cause for prolonged hospitalization, leading to increased treatment cost so this study was planned for early diagnosis and effective management of patients on maintenance hemodialysis and to study their prevalence, risk factors and outcomes.

Keywords: Hemodialysis, Bacteremia, Serology, Automated methods.

(Signature)	(Signature)	(Signature)	(Signature)
Candidate	Co-supervisor	Supervisor	Principal

CERTIFICATE OF FACILITIES AVAILABLE

This is to certify that the facilities for work on the subject of thesis titled **"TO STUDY PROFILE OF INFECTIONS IN PATIENTS OF END STAGE RENAL DISEASE ON MAINTENANCE HEMODIALYSIS"** exist in the Department of Microbiology at Dayanand Medical College and Hospital, Ludhiana and will be provided to the candidate. We will see that the data being included in the thesis are genuine and is collected by the candidate herself under our supervision and guidance.

Supervisor

Dr. Veenu Gupta
Professor& Head
Department of Microbiology
DMCH, Ludhiana

Co-Supervisor's

Dr. Vikas Makkar
Professor & Head
Department of Nephrology
DMCH, Ludhiana

Head of the Department

Dr. Veenu Gupta
Professor & Head
Department of Microbiology
DMCH, Ludhiana

Place : LUDHIANA

Date : 20/09/22

APPROVAL PROFORMA
BY
RESEARCH & ETHICAL COMMITTEE
DAYANAND MEDICAL COLLEGE & HOSPITAL, LUDHIANA

Name of candidate	Dr. Sejshi Latvoshi
Department	Microbiology
Topic of Thesis	TO STUDY PROFILE OF INFECTIONS IN PATIENTS OF END STAGE RENAL DISEASE ON MAINTENANCE HEMODIALYSIS
Likely date of appearing in PG examination	May/ June,2024
Date of enrollment	7/03/2022
Name of Head of Department	Dr. Veenu Gupta
1) Supervisor **2) Co-Supervisor**	Dr. Veenu Gupta Dr. Vikas Makkar
Signature of Members of Research Committee with Stamp	**Signature of Members of Ethics Committee with Stamp**
Dr. Harpreet Kaur (Professor & Head, Pathology)	Mr. R K Sharma (Legal Expert)
Dr. Jaspal Singh (Professor & Head, Surgery)	Dr. RamitMahajan (Associate Professor, Gastroenterology)
Dr. Dinesh Gupta (Professor & Head, Medicine)	Dr. Anu Sharma (Professor, Anatomy)
Dr. Sandeep Kaushal (Dean Academics & Professor & Head, Pharmacology)	Dr. Sandeep Kaushal (Dean Academics & Professor & Head, Pharmacology)
Dr. Gurpreet S Wander (Vice Principal)	Dr. Gurpreet S Wander (Vice Principal & Professor & Head, Cardiology)
	Dr. Gagandeep Singh (Secretary, Ethics Committee Professor & Head, Neurology)

Approved: Yes / ~~No~~

Dr. Sandeep Puri
Chairperson
Research Committee

Chairperson
Research Committee

Approved: Yes / ~~No~~

Prof. Arvind Malhotra
Chairperson
Ethics Committee

Chairperson
Ethics Committee

BABA FARID UNIVERSITY OF HEALTH SCIENCES, FARIDKOT

PROFORMA FOR REGISTRATION OF SUBJECT FOR DISSERTATION

1	NAME OF THE CANDIDATE AND ADDRESS	DR. SEJSHI LATVOSHI PG Hostel, First floor, Room no. D-03 DMCH.
2	NAME OF THE INSTITUTE	Dayanand Medical College and Hospital, Ludhiana
3	COURSE OF STUDY AND SUBJECT	MD Microbiology
4	DATE OF ADMISSION OF COURSE	7th March, 2022.
5	TITLE OF THE TOPIC	To study profile of infections in patients of End stage Renal disease on maintenance Hemodialysis.

6. BRIEF RESUME OF THE INTENDED WORK

6.1 NEED FOR THE STUDY

Bacterial and Fungal infections are common cause of morbidity and mortality in haemodialysis patients.[1] They are responsible for a significant proportion of hospital admissions and total hospital days for patients with end stage renal disease.[2] Uremia is associated with immunodeficiency caused by functional abnormalities of neutrophils, reduced T& B cells function and impaired monocytes and monocytes derived dendritic cell function. Additionally, poor nutritional status, vitamin D Deficiency and Hyperparathyroidism in patients with chronic kidney disease contribute to impaired immunity.[3] The use of a hemodialysis catheter is a most important risk factor for bacteremia. Improvement of standard infection control measures, including the reduction of catheter use, appropriate catheter use, patient and staff education, and Hand Hygiene could reduce bacteremia in Hemodialysis patients.[4] Episodes of bacteremia and pneumonia account for majority of severe infections in this population.In addition to these bacterial infections another common problem in Hemodialysis units is the blood transmitted viral infections, particularly infections caused by Hepatitis B virus, Hepatitis C virus and Human immunodeficiency virus.[5] Another infection with particular characteristics in HEMODIALYSIS patients is Tuberculosis. The risk of active TB is increased in Hemodiaysis patients and often TB is expressed as Fever of unknown origin or is located extrapulmonary. Due to increased risk of latent TB activation in hemodialysis, CDC

recommends that patients should tested with Tuberculin skin test [5]. Although most common cause of bloodstream infections in this population is staphylococcus septicemia. Major cause of morbidity and mortality in patients undergoing hemodialysis is candidemia. Particularly C.glabrata and C.krusei in hemoialysis recipients.

So this study was planned for early diagnosis and effective management of spectrum of infections in patients on hemodialysis admitted in nephrology unit and to study their prevalence, risk factors and outcomes.

6.2 REVIEW OF LITERATURE

Infection is the second leading cause of death in Hemodialysis patients in many countries.Furthermore, infection is major cause of hospitalization in Hemodialysis patients. Hemodialysis patients have higher rates of bacteremia, whereas peritoneal dialysis patients have higher rates of peritonitis. In a study in United states, the rates(per 100 person- years) of specific infection- related hospitalization of hemodialysis patients were 17.6 for septicemia, 15.3 for pulmonary infections, 3.7 for gastrointestinal infections, 12.3 for genitourinary infections, and 10.2 for soft-tissue infections[4]. Half of ¾ of the causative organisms of bacteremia in hemodialysis patients are Gram-positive bacteria, remaining less than ¼ are Gram negative. Among the causative organisms, S.aureus (MRSA), is the most common causative organism. Other staphylococci, including S. epidermidis and coagulase negative staphylococcus, are also common Gram-positive organisms. E.Coli, Enterobacter species and klebsiella species are common Gram negative organisms isolated from blood samples. The pattern of causative organisms was similar in vascular access– associated and catheter – related bacteremia. Causes of bacteremia in hemodialysis patients in United States were infection/inflammation caused by internal prostheses (18%), other complications of internal prosthetic devices (8%), decubitus ulcer (6%), urinary tract infections (5%), pneumonia (5%), gangrene (3%), endocarditis (2%), and cellulitis and abscess of the foot. These data indicated that septicemia secondary to vascular access infections was the most common cause of septicemia

.[4] Similarly respiratory infection with particular characteristics in HEMODIALYSIS patients is Tuberculosis. This Mycobacterial infection is a great health problem since 8 million people develop active tuberculosis annually. The risk of active TB is increased in HEMODIALYSIS and often TB is expressed as fever of unknown origin. Due to increased risk of latent TB activation in HEMODIALYSIS, CDC recommends TUBERCULIN SKIN TEST. Test is considered positive if skin Induration is >5mm. In case of TST positivity preventive treatment with isoniazid alone or in combination with rifampicin is recommended. Unfortunately, TST sensitivity is limited in the hemodialysis population because of increased percentage of anergy (30-40%) to delayed hypersensitivity skin reactions. other method for diagnosis of TB in microbiology is molecular test CBNAAT [5]. Urinary tract infections clinical manifestations is affected by several factors eg; it depends upon severity of infection, part of urinary tract affected, the etiological organism and patient ability to mount a strong immune response. Common symptoms fever, chills,urinary urgency,dysuria and cloudy urine. Bacteria are considered most common cause of lower and upper urinary tract infections like E .coli, klebsiella, staphylococci, Enterobacter, proteus, pseudomonas and enterococci are more often isolated fromin patients [6]. One study included 100 hemodialysis – dependent end stage renal disease (50 men 50 women), The cause is diabetic nephropathy (37) patients, nephrosclerosis (19) patients, chronic glomerulonephritis (4) patients, IgA Nephropathy (3) patients and other (37) patients. Forty three patients had normosthenuria(ie,

nonpyuria and non bactereriuria). 31 patients had pyuria only, 0 patients had bacteriuria , and 26 patient had both pyuria and bacteriuria and these patients were diagnosed as having UTIs[7].

As well as known that patients undergoing dialysis treatment, are at increased risk for contracting viral infections. This is due to their underlying impaired cellular immunity, which increase their susceptibility to infections. Moreover hemodialysis patients may require blood transfusions, frequent hospitalization and surgery which increase opportunities for nosocomial infections exposure. The most frequent viral infections encountered in hemodialysis units are hepatitis B, hepatitis C, and to a lesser extent, human immunodeficiency virus infection.In dialysis unit patient to patient transmission of virus have been recognized since 1960s. Before the advent of vaccination, some success in limiting the spread of HBV was achieved by dialyzing seropositive patients separately from those who were seronegative[8].

WhereasCandidemia is major cause of morbidity and mortality in patients undergoing hemodialysis. Among 350 cases of candidemia, 78(22%) occurred in adult hemodialysis patients. Cases and controls were similar with respect to age, corticosteroid, antibiotic use, prevalence of diabetes mellitus. Multivariate analysis found total parenteral nutrition and dialysis through a vascular catheter (74%) to be independently associated with candidemia. Non candida albicans candida spp. Particularly C.glabrata and C. krusei were common in hemodialysis patients. Candidemia in hemodialysis recipients is

frequently caused by non – C.albicans candida spp. associated with TPN and dialysis via catheter (vs shunt or Fistula) and caries a higher mortality rate.Risk factors for candidemia case and controls were similar with respect to age, gender, receipt of corticosteroids, prevalence of diabetes mellitus, cancersetc. Those variables reaching statistical significance included dialysis through a catheter, TPN,antibiotic use and neutropenia and Antibiotic use, which was significant in univariate analysis,appeared not to be an independent risk factors for candidemia.as outcome in hospital mortality of cases was 40/77 (51.9%) compared with 113/283 (40%) for candidemic non-hemodialysis patients mortality was also significantly elevated for patients with candidemia receiving hemodialysis recipeints.[9] It has been estimated that the global prevalence of patients undergoing maintenance hemodialysis (HD) increased by 1.7 times from 165 patients per million population (pmp) in 1990 to 284 patients pmp in 1990 to 284 patients pmp in 2010.Chronic diseases, such as ESRD, limit daily activities and affect health-related quality of life (HRQoL) of patients[10]. Bacteremia in patients with ESRD may be under-ascertained in many general studies based on methodological criteria and infection classification. This is illustrated by a large multicentre study comparing incidence and risk factors for healthcare-associated bacteremia and community-acquired bacteremia.However, a significant proportion of Coagulase-Negative Staphylococcus Species CONS isolates likely represent true bacteremia rather than contamination in patients with ESRD and HD catheters. Even within the HD population,

there is significant variance in how Catheter Related Blood Stream Infection (CRBSI) is defined and reported in the literature [11]. Temporary vascular access by central venous catheter (CVC) is widely used in hemodialysis. However, CVC is associated with complications mainly infection. CVC related infection (CVC-RI) includes CVC related local infection (CVC-RLI) and CVC related bloodstream infection (CVC-RBI). CVC-RI and especially CVC-RBI is responsible for a considerable increase in health care costs, morbidity, and mortality. This is particularly true in patients with end stage renaldisease; sepsis is the second most common cause of death in this population after cardiovascular disease. The incidence of CVC-RBI ranges between 0.6 and 6.5 episodes per 1000 catheter-days Causative agents are mostly Staphylococcus aureus .. These risk factors vary from study to another. They include duration of CVC, diabetes mellitus, old age, and low hemoglobin and serum albumin levels [12]. To develop the most effective and efficient infection prevention strategies, it is important to better understand patient– and facility–level risk factors for infection-related hospitalization. The primary objective of our study was to identify patient characteristics and dialysis facility characteristics associated with the risk of infection-related Hospitalization.[13]

End-stage renal disease (ESRD) represents a serious public health problem fueled by aging populations and a pandemic of chronic non communicable diseases. Although overall mortality rate of the ESRD

population is improving, the mortality rate has been reported to be up to 30% within the first year of transition from CKD to ESRD. In particular, rapid progression of CKD is associated with worse clinical outcomes, such as cardiovascular events and death. To maintain daily life activities, renal replacement therapy is commonly used for ESRD in clinical practice, including hemodialysis, peritoneal dialysis, and kidney transplantation. Although kidney transplantation is the optimal choice of ESRD treatment, challenges such as immunosuppression and organ donor shortage remain an issue [14]. Therefore, ESRD necessitates management using dialysis to postpone imminent death. Among advanced CKD or ESRD treatment modalities, hemodialysis was found to be the primary approach of dialysis treatment for kidney failure, and around 90% of all patients undergoing dialysis received hemodialysis .According to a recent, nationwide cohort study.[14].

6.3 AIMS AND OBJECTIVES OF THE STUDY

- To characterize various infections in maintenance Hemodialysis patients of End stage renal disease.

7. MATERIALS AND METHODS

The present prospective study which will conducted over a period of one and half year. Enrollment of patient for one year and follow up of those patients for six months in the Department of Microbiology, DMCH & Hospital, Ludhiana. All then patients of End stage renal disease on maintenance hemodialysis will be included in this study.

7.1 Source of Data:

All samples received from patients on hemodialysis from Opd and Nephrology ward over a period one year in Dayanand Medical College and Hospital, Ludhiana will be included.

7.2 METHOD OF COLLECTION OF DATA

Inclusion Criteria:

a) Adult patients (>18 yrs) of End Stage Renal Disease on regular maintenance Hemodialysis.

Exclusion Criteria:

a) Pregnant women on Hemodialysis.

b) Patients with prior Kidney Transplant on Hemodialysis

c) Patients with Acute Kidney Injury.

Infections will be characterized and correlated with the clinical profile of patients on hemodialysis.

Patients details which includes Name, Age, Sex, MRD number, Date of admission, Risk factors old age/comorbidities/malnutrition/and

immunocompromised state),date of insertion of venous access/catheterized and removed. Source of admission, empirical antibiotics, general investigations, provisional diagnosis and outcome will be recorded in a proforma.

SAMPLE COLLECTION-

- ✓ **Urine** – Under all aseptic conditions urine samples from catheterized patients will be collected with a disposable syringe from the urine port.
- ✓ **Blood Samples: For culture:** Under all aseptic conditions, 10-20 ml of blood will be collected from antecubital vein with a disposable syringe and will be inoculated directly into commercially prepared BACTEC 9240/ BacT/Alert culture bottles**. For Serology:**2-3ml of blood will be taken and processed as per clinical requirement.
- ✓ **Body fluids :** Cerebrospinal fluid(CSF), pleural fluid, synovial fluid and ascitic fluid will be collected taking all aseptic precautions in sterile container.
- ✓ **Respiratory Samples :(ET, BAL, SPUTUM)** will be collected under aseptic conditions.
- ✓ **Pus**: Under all aseptic conditions these samples will be collected in sterile universal container.
- ✓ **Stool:** It will be collected in sterile clean wide mouthed container without contamination with urine, water, and disinfectants.

SAMPLE PROCESSING: Various samples received in Microbiology laboratory will be processed as per standard protocols.

DIRECT MICROSCOPIC EXAMINATION: As Per Clinical suspicion

- Gram Staining will be performed from samples.
- KOH mount – 20% KOH will be used for identification of fungal elements.
- ZN staining-Smear will be prepared for detection of acid fast bacilli.
- For CSF(Cerebrospinal fluid)- Wet mount preparation, India ink preparation, Bacterial Antigen and Cryptococcal Antigen will be done.
- For STOOL- Stool Routine Examination to check pus cells, RBCs & for ova, cyst& trophozoites. Stool for occult Blood / Stool smear for Cryptosporidium and for GDH for Clostridium Difficile,Toxin A &B(Glutamate Dehydrogenase) will be done.

- **BACTERIAL CULTURE**: Blood and body fluids specimens will be processed in BACTEC 9240 or BacT/Alert microbial detection system. Blood culture bottles will be loaded in the instrument and incubated for a maximum period of 7 days or bottle indicated positive by the system a time to positivity will be noted.

Smears will be prepared from positive blood cultures bottles and Gram staining will be done. The positive bottle be subcultured on Blood agar or MacConkey agar plates.

- Urine, Respiratory samples, Pus, swabs, Sputum etc. will be cultured on Blood and MacConkey Agar and incubated at 37*C for 24-48hrs.

Identification and AST (antibiotic sensitivity testing) of the isolates will be done by VITEK 2 system.

- **STOOL CULTURE**:

Samples will be processed on MacConkey, DCA and Congo red Agar within 2 hours of receiving. After 24 hours of incubation growth will be identified from colonies. Then Biochemical test will be performed for identification and AST will be done accordingly.

MYCOBACTERIALCULTURE:

After decontamination/centrifugation/homogenization, samples will be cultured on LJ medium/MGIT and Incubated for 6-8 weeks. Growth obtained will be identified through ZN smear to confirm acid fast bacilli.

FUNGAL CULTURE- Samples will be cultured on 2 sets of Sabourauds dextrose agar (with and without cycloheximide) and incubated at 25*C and 37*C for 21 days. Fungal growth obtained will be identified on basis of colony morphology, rate of growth, colour, texture and pigmentation. Identified as Yeast or molds. For further identification Yeast will be identified by Germ tube test(GTT) and similarly for molds identification Lactophenol cotton blue mount(LCB) will be prepared.

SEROLOGICAL TESTING (will be done as per request): For HBsAg antigen, AntiHCV, AntiHIV, 1-3B-DGlucan Assay, Aspergillus Galactomannan, Leptospira IgM , Scrub Typhus IgM, Dengue IgM and NS1 Ag, CMV IgG & IgM and PCT will be processed as per kit protocols.

MOLECULAR TESTING:-As per clinical suspicion the molecular test which can be done are HBV DNA, HCV RNA, CBNAAT/LPA and BIOFIRE FILM ARRAY.

OUTCOME

Patients condition improved or worsened will be notified in the study.

STATISTICAL ANALYSIS

Data will be described in terms of range; mean ±standard deviations (±SD) frequencies (number of cases) and relative frequencies (%age) as appropriate. All statistical calculations will be done usingSPSS(statistical package for the social sciences). SPSS 21 version statistical program for Microsoft windows.

7.3 DOES THE STUDY REQUIRE ANY INVESTIGATIONS OR INTERVENTIONS TO BE CONDUCTED ON PATIENTS OR OTHER HUMANS OR ANIMALS? IF SO, PLEASE DESCRIBE BRIEFLY.

No

7.4 HAS ETHICAL CLEARANCE BEEN OBTAINED FROM YOUR INSTITUTION IN CASE OF 7.3?

Attached herewith

8. LIST OF REFERENCES

1. Allon M, Radeva M, Bailey J, Beddhu S, Butterly D, Coyne DW, et al; HEMO Study Group. The spectrum of infection-related morbidity in hospitalized haemodialysis patients. Nephrol Dial Transplant. 2005; 20:1180-6.
2. Powe NR, Jaar B, Furth SL, Hermann J, Briggs W. Septicemia in dialysis patients: incidence, risk factors, and prognosis. Kidney Int. 1999; 55:1081-90.
3. Dobler CC, McDonald SP, Marks GB. Risk oftuberculosis in dialysis patients: a nationwidecohort study. PLoS One. 2011; 6:e29563..
4. Suzuki M, Satoh N, Nakamura M, Horita S, Seki G, Moriya K. Bacteremia in hemodialysis patients. World J Nephrol. 2016; 5:489-96.
5. Eleftheriadis T, Liakopoulos V, Leivaditis K, Antoniadi G, Stefanidis I. Infections in hemodialysis: a concise review - Part 1: bacteremia and respiratory infections. Hippokratia. 2011; 15:12-7.
6. HaiderJS, Hasan A, Bin-Tahir K. Frequency of urinary tract bacterial infection and their susceptibility patterns among hemodialysis patients in Zliten hospital. J Microbiol Exp. 2016; 3:93-7.
7. Yamashita K, Ishiyama Y, Yoshino M, Tachibana H, Toki D, Konda R, et al. Urinary Tract Infection in Hemodialysis-Dependent End-Stage Renal Disease Patients. Res Rep Urol. 2022; 14:7-15.
8. Bernieh B. Viral hepatitis in hemodialysis: An update. J TranslInt Med. 2015; 3:93-105.
9. Pyrgos V, Ratanavanich K, Donegan N, Veis J, Walsh TJ, Shoham S. Candida bloodstream infections in hemodialysis recipients. Sabouraudia. 2009; 47:463-7.
10. Abbasi SH, Aftab RA, Chua SS. Risk factors associated with nosocomial infections among end stage renal disease patients undergoing hemodialysis: A systematic review. PloS one. 2020;15:e0234376.
11. Lata C, Girard L, Parkins M, James MT. Catheter-related bloodstream infection in end-stage kidney disease: a Canadian narrative review. Canadian journal of kidney health and disease. 2016;3:115.
12. Sahli F., Feidjel R., and Laalaoui R., Hemodialysis catheter-related infection: rates, risk factors and pathogens. Journal of infection and public health, 2017;10; p. 403–8.
13. Dalrymple LS, Mu Y, Nguyen DV, Romano PS, Chertow GM, Grimes B et al. Risk factors for infection-related hospitalization

in in-center hemodialysis. Clinical Journal of the American Society of Nephrology. 2015;10:2170-80.
14. Lee HJ, Son YJ. Prevalence and associated factors of frailty and mortality in patients with end-stage Renal disease undergoing hemodialysis: A systematic review and meta-analysis. International Journal of Environmental Research and Public Health. 2021;18:3471.

PROFORMA

SR. NO:

NAME: DATE OF ADMISSION:

MRD NO: AREA:

ADMISSION NO:

CHIEF COMPLAINTS:

ETIOLOGY OF KIDNEY DISEASE:

HISTORY OF PRESENT ILLNESS:

PAST HISTORY/DURATION:

HAEMODIALYSIS DURATION/FREQUENCY/PLACE:

RISK FACTORS:

1.Hypertension:

2.Uncontrolled Diabetes:

3.Fluid Overload:

4.CVD:

5.Urinary catheterization:

6.Vascular access:

7.Corticosteroid use:

8.:Others:

Signature of Candidate **Signature of Supervisor**

INVESTIGATIONS: HEMOGRAM:

CRP: PCT: S.albumin: S.creatinine:
B.UREA: GFR:

VIRAL MARKERS:

RADIOLOGICAL FINDINGS:

LABORATORY PARAMETERS: A.SPECIMEN

B.LAB ID

C.DATE

TESTS:

***DIRECT MICROSCOPIC EXAMINATION:**

A. GRAM STAINING

B.KOH MOUNT

C.INDIA INK PREPRATION

D.ZN STAINING

E.WET MOUNT

***BACTERIAL/ CRYPTOCOCCAL ANTIGEN**

Signature of Candidate **Signature of Supervisor**

*__BACTERIAL CULTURE:__

A. IDENTIFICATION

B. AST

__*BLOOD CULTURE__

* __FUNGAL CULTURE:__

__* MYCOBACTERIAL CULTURE(LJ/MGIT)__

1. SEROLOGICAL INVESTIGATIONS

2.MOLECULAR INVESTIGATIONS

3.OTHER INVESTIGATIONS:

FOLLOW UP:

OUTCOMES/TREATMENT:

Signature of Candidate **Signature of Supervisor**

INFORMED PATIENT CONSENT

Date: _____

I…….D/o, W/o, S/o……..…… am willing to participate in the study **"TO STUDY PROFILE OF INFECTIONS IN PATIENTS OF END STAGE RENAL DISEASE ON MAINTENANCE HEMODIALYSIS"** The procedure with its complications has been explained to me in local vernacular language. I have fully understood that no special tests and extra expenditure in any form, merely for the purpose of thesis is being carried out. I am free to opt out the study any time without assigning any reason.

……. ……
Signature of the Witness Signature of the patient

Name:

Signature of Candidate **Signature of Supervisor**

मरीज अनुमति फार्म

तिथि _____

मैं _____ पत्नी/पुत्र/पुत्री _____

निवासी _____

इस शोधकार्य "**TO STUDY PROFILE OF INFECTIONS IN PATIENTS OF END STAGE RENAL DISEASE ON MAINTENANCE HEMODIALYSIS"** में भाग लेने के लिए सहमत हूँ। मैं इस शोधकार्य में भाग लेने के लिए अपनी स्वेच्छा से तैयार हूँ। मैं पुष्टि करता/करती हूँ की यह स्वीकृति देने के लिए मुझे कोई आर्थिक प्रलोभन नहीं दिया गया और न ही दबाव डाला गया है। मुझे इस शोधकार्य का उद्देश्य स्पष्ट कर दिया गया है और मुझे यह विश्वास है की यह विज्ञान और मानवता के लाभ के लिए है। मुझे इस शोधकार्य में होने वाले जोखिम के बारे में समझा दिया गया है और मेरी समझ में यह जोखिम बहुत मामुली है।

मैं इस शोधकार्य में भाग लेने के सम्बन्ध में किसी भी समय अपनी अस्वीकृति व्यक्त कर सकता/सकती हूँ और मेरे अस्वीकृति व्यक्त करने का मेरे इलाज पर कोई प्रभाव नहीं पड़ेगा।

_____	_____
गवाह के हस्ताक्षर	रोगी के हस्ताक्षर/अंगूठे का निशान
नाम:	नाम:

_____

अन्वेषक के हस्ताक्षर

_____

विद्यार्थी के हस्ताक्षर

ਮਰੀਜ਼ ਰਜ਼ਾਮੰਦੀ ਫਾਰਮ

ਮਿਤੀ_____

ਮੈ_____ਪਤਨੀ/ਪੁੱਤਰ/ਪੁੱਤਰੀ_____

ਵਾਸੀ _____

“TO STUDY PROFILE OF INFECTIONS IN PATIENTS OF END STAGE RENAL DISEASE ON MAINTENANCE HEMODIALYSIS” ਤੇ ਚਲ ਰਹੀ ਖੋਜ ਵਿਚ ਹਿੱਸਾ ਲੈਣ ਲਈ ਰਜ਼ਾਮੰਦ ਹਾਂ। ਇਸ ਖੋਜ ਕੰਮ ਵਿਚ ਹਿੱਸਾ ਲੈਣ ਲਈ ਮੈ ਆਪਣੀ ਮਰਜ਼ੀ ਨਾਲ ਤਿਆਰ ਹਾਂ। ਮੈ ਇਹ ਦਸਣਾ ਚਾਹੁੰਦਾ ਹਾਂ/ ਚਾਹੁੰਦੀ ਹਾਂ ਕੇ ਇਹ ਰਜ਼ਾਮੰਦੀ ਦੇਣ ਵਾਸਤੇ ਮੈਨੂ ਕਿਸੇ ਵੀ ਤਰਾਂ ਦਾ ਲੋਭ-ਲਾਲਚ ਨਹੀ ਦਿੱਤਾ ਗਿਆ ਅਤੇ ਨਾ ਹੀ ਕੋਈ ਦਬਾ ਪਾਇਆ ਗਿਆ ਹੈ। ਮੈਨੂ ਇਸ ਖੋਜ ਦਾ ਮਨੋਰਥ ਸਮਝਾ ਦਿੱਤਾ ਗਿਆ ਹੈ ਅਤੇ ਮੈਨੂ ਇਹ ਭਰੋਸਾ ਦਵਾਇਆ ਗਿਆ ਹੈ ਕੇ ਇਹ ਖੋਜ ਵਿਗਿਆਨ ਅਤੇ ਮਾਨਵਤਾ ਦੀ ਭਲਾਈ ਲਈ ਹੈ। ਮੈਨੂ ਇਸ ਖੋਜ ਵਿਚ ਹੋਣ ਵਾਲੇ ਖਤਰੇ ਬਾਰੇ ਸਮਝਾ ਦਿੱਤਾ ਗਿਆ ਹੈ ਅਤੇ ਮੈਨੂ ਇਹ ਯਕੀਨ ਹੈ ਕੇ ਇਹ ਖਤਰਾ ਬਹੁਤ ਮਾਮੂਲੀ ਹੈ। ਮੈਨੂ ਇਸ ਖੋਜ ਕੰਮ ਵਿਚ ਹਿੱਸਾ ਲੈਣ ਦਾ ਢੰਗ – ਤਰੀਕਾ ਸਮਝਾ ਦਿੱਤਾ ਗਿਆ ਹੈ।

ਮੈ ਇਸ ਖੋਜ ਕੰਮ ਵਿਚ ਹਿੱਸਾ ਲੈਣ ਬਾਰੇ ਆਪਣੀ ਰਜ਼ਾਮੰਦੀ ਕਿਸੇ ਵੀ ਸਮੇ ਵਾਪਸ ਲੈ ਸਕਦਾ ਹਾਂ/ ਸਕਦੀ ਹਾਂ ਅਤੇ ਮੇਰੀ ਰਜ਼ਾਮੰਦੀ ਵਾਪਸ ਲੈਣ ਦਾ ਮੇਰੇ ਇਲਾਜ ਤੇ ਕੋਈ ਅਸਰ ਨਹੀ ਹੋਵੇਗਾ।

_____ _____

ਗਵਾਹ ਦੇ ਹਸਤਾਖਰ ਮਰੀਜ਼ ਦੇ ਹਸਤਾਖਰ

ਮਿਤੀ_____ ਮਿਤੀ_____

ਪਤਾ _____ ਪਤਾ _____

_____

ਨਿਰੀਖਕ ਦੇ ਹਸਤਾਖਰ

_____

ਸਿਖਿਆਰਥੀ ਦੇ ਹਸਤਾਖਰ